ISO 9001:2009

PLAVBY

2021

ČESKÝCH 100 NEJLEPŠÍCH FIREM
ocenění pan evropské společnosti COMENIUS
2005 - 2019
kategorie cestovní ruch & hotelnictví

ESO
www.exotika.cz

CZECH 100 best

Desetitisíce českých firem z mnoha oborů soutěží každoročně v této prestižní soutěži o co nejlepší pozici a o veřejné uznání. Je pro nás velkým potěšením, že cestovní kancelář ESO travel zaujímá v CZECH 100 BEST již 17 let své stabilní místo a řadí se tak mezi nejrenomovanější firmy v České republice.

Pojištění proti úpadku

Cestovní kancelář ESO travel je již od počátku zákonné povinnosti v roce 2001 řádně pojištěna proti úpadku cestovní kanceláře ve smyslu zákona č.159/1999 Sb. o podmínkách podnikání v cestovním ruchu. Celková výše pojistky kryje podnikatelská rizika až do výše 381 milionů Kč.

Certtifikát ISO 9001:2009

Jako první touroperátor v České republice získala cestovní kancelář ESO travel certifikát systému managementu jakosti ISO 9001:2000 (norma ČSN ISO 9001). Zavedení systému managementu jakosti v roce 2003 patřilo ke strategickým rozhodnutím, na které společnost navázala i v roce 2006, 2009 a 2012, když v procesu recertifikace obhájila všechny požadované standardy jakosti. Dlouhodobé vlastnictví certifikátu je dokladem, že ESO travel je organizace způsobilá nabízet služby na nejvyšší světové úrovni a splňovat tak i ty nejnáročnější požadavky zákazníků.

ECTAA THE EUROPEAN TRAVEL AGENTS' AND TOUR OPERATORS' ASSOCIATIONS · ACK ČR · AČCKA · PATA · VISIT USA

VÁŠ AUTORIZOVANÝ PRODEJCE:

OBSAH KATALOGU

Řecké ostrovy a Albánie . . . 8
Západní Středomoří a Malta . . . 9
Norské fjordy . . . 10
Petrohrad a metropole Pobaltí . . . 11
Portugalsko – Gibraltar – Španělsko . . . 12
Panama – Kolumbie – Kostarika . . . 13
Dominikánská republika a jižní Karibik . . . 14
Zeměmi černého zlata . . . 15
Macao – Vietnam – Thajsko – Singapur . . . 16
Francouzská Polynésie . . . 17

INDIVIDUÁLNÍ PLAVBY

Západní Středomoří a Ibiza . . . 18
Západní Středomoří a Malorka . . . 18
Západní Středomoří a Malta . . . 18
Sicílie – Sardinie – Malorka . . . 19
Západní Středomoří – Maroko – Portugalsko . . . 19
Západní Středomoří – Madeira – Tenerife . . . 19
Řecké ostrovy - Chorvatsko . . . 20
Řecko a Černá Hora . . . 20
Východní Středomoří a Albánie . . . 20
Řecké ostrovy – Kypr – Izrael . . . 21
Metropole Pobaltí a Petrohrad . . . 21
Petrohrad a velký okruh Pobaltím . . . 21
Norské fjordy . . . 22
Norské fjordy a Nordkapp . . . 22
Norské fjordy a Špicberky . . . 22
Skotsko a Irsko . . . 23
Island – Skotsko – Orkneje . . . 23
Island a Grónsko . . . 23
Západní Karibik . . . 24
Panama – Kolumbie – Kostarika . . . 24
Východní Karibik největší lodí světa . . . 24
Dominikánská republika a jižní Karibik . . . 25
Kolem Jižní Ameriky . . . 25
Ledovou říší Aljašky . . . 25
Zeměmi černého zlata . . . 26
Magická Asie . . . 26
Pláže Indického oceánu . . . 26
Austrálie a Papua-Nová Guinea . . . 27
Austrálie a Nový Zéland . . . 27
Nová Kaledonie a Vanuatu . . . 27
Cesta kolem světa . . . 28

VŠEOBECNÉ INFORMACE

Bezpečné plavby - nová hygienická opatření . . . 3
Internetové stránky . . . 4
Život na lodi . . . 5
Informace k cenám . . . 5
Praktické informace . . . 6

ESO travel

Korunovační 22, 170 00 Praha 7, tel.: 233 377 711
www.exotika.cz info@esotravel.cz

KLIENTSKÁ CENTRA:
ESO travel, Revoluční 13
110 00 Praha 1, tel.: 222 316 994,
ESO travel, Josefská 9
602 00 Brno, tel.: 533 400 045
ESO travel - Pan'Europ, Masarykovo nám. 14
702 00 Ostrava, tel.: 596 121 662

ESO travel Slovensko

Bazová 10, 821 08 Bratislava
Tel.: (+421) 221 291 918 (919), Fax: (+421) 221 291 915
Mobil: (+421) 903 77 33 77
E-mail: info@exotika.sk http: www.exotika.sk

Bezpečné plavby

Opatření před vyplutím

- Pečlivě sestavené a neustále prověřované trasy, které budou zahrnovat pouze bezpečné lokality, kde mají lodní společnosti příslušná povolení. Lodní společnosti velmi úzce spolupracují s místními úřady a vládami.
- Při rezervaci uvede každý klient svůj mobilní telefon a email, aby mohl být kdykoli kontaktován.
- Veškeré dodatečné služby (wellness, nápojové balíčky, výlety) lze rezervovat před naloděním, aby se zamezilo tvoření front u přepážek na lodi.
- Při rezervaci bude možno zadat jména rodiny či přátel, kteří na plavbu jedou spolu, aby lodní společnost pro tyto skupiny mohla předem připravit společné sezení v restauracích.
- Nalodění bude probíhat v časových oknech a s odstupy. Vše včetně zavazadel bude desinfikováno.
- Během nalodění budou probíhat zdravotní kontroly (bezkontaktní měření teploty, vyplnění krátkého dotazníku).

Na palubě

- Veškeré prostory budou pravidelně desinfikovány technologiemi používanými ve zdravotnických zařízeních, včetně desinfekce kajut.
- Prostory a plochy s největším vytížením budou desinfikovány několikrát denně (např. divadlo, restaurace, lodní fitness).
- Desinfekce rukou k dispozici na mnoha místech na lodi.
- Ventilace bude využívat čerstvý vzduch desinfikovaný ultrazvukem.
- Zdravotnická centra lodí byla rozšířena včetně posílení zdravotnického personálu.
- V některých případech (v částech lodi, kde to bude přínosné) je zaveden sociální odstup. V restauracích a společenských prostorech bude odpovídajícím způsobem upraven zasedací pořádek. V divadle budou probíhat představení několikrát denně, aby byl dodržen potřebný odstup a zároveň měli všichni příležitost vidět všechna představení.
- Kde nelze dodržet sociální odstup (např. výtah), tam budou povinné roušky.
- Bazény, vířivky a aquaparky na lodích budou dostupné s menší kapacitou, veškeré vybavení a plochy budou desinfikovány.
- S lodním personálem bude možno komunikovat přes telefon v kajutě.
- Drtivou většinu požadavků (rezervace výletů, služeb a řešení dotazů) bude možno vyřídit elektronicky (bezhotovostní platby, obslužná aplikace v TV na kajutě, elektronické kiosky, mobilní aplikace).

Specializované stránky

www.plavbypomori.cz

Aktuální dostupnost a ceny

Ceny plaveb – podobně jako ceny letenek – jsou pohyblivé a mohou se měnit doslova z hodiny na hodinu. Tento pohyb je závislý jen a pouze na vyprodanosti konkrétní lodi v konkrétním termínu. V tištěném katalogu samozřejmě tyto změny nelze zohledňovat, internetová stránka naproti tomu nabízí plavby s neustále aktualizovanými cenami. U vybrané plavby máte tak ihned jasné informace o tom, které kajuty jsou na lodi volné a za jaké ceny. Vzhledem k výše uvedenému jsou ceny plaveb konečné a nevztahují se na ně žádné slevy ESO travel.

Jednoduchá objednávka

Během několika kliknutí si vyberete plavbu, termín, kategorii kajuty a odešlete objednávku. Zatímco v předešlých letech bylo nutné zjišťovat, které konkrétní kategorie a za jaké ceny jsou na vybrané plavbě k dispozici, nyní již jen ověříme zda je uvedená cena stále platná a rezervujeme pro Vás vybranou kategorii.

Více akčních nabídek

Díky internetové stránce máte přístup ke všem speciálním cenovým nabídkám a nabídkám Last Minute, které jsou v dané chvíli vypsané lodními společnostmi. V rozšířeném vyhledávání si dokonce můžete nastavit filtrování plaveb, aby se Vám zobrazovaly pouze slevové akce. Velmi jednoduše tak projdete všechny zýhodněné nabídky na požadovaný termín.

Široká nabídka

Nová internetová stránka Vám přináší nesrovnatelně širší nabídku tras, termínů a míst vyplutí. Zároveň však díky efektivnímu vyhledávání najdete jednoduše a rychle plavbu, která nejlépe vyhovuje Vašim požadavkům (např. podle konkrétního přístavu na trase). Rozšíření nabídky se týká všech nabízených oblastí Evropy, Karibiku, Mexika a Majské riviéry, Jižní Ameriky, Asie, Austrálie a Oceánie stejně jako Aljašky a Kanady i odlehlejších oblastí. Mimo to nabízíme plavby s delegátem, plavby včetně dopravy a pobytu na pláži nebo nově kombinace plaveb s poznávacími okruhy na souši.

Informace o kajutách a lodích

Máte také možnost výběru mezi všemi typy a kategoriemi – od vnitřních kajut až po loftová apartmá a suity o několika místnostech umístěné v exkluzivních částech lodí vyhrazených hostům plavících se v kajutách těchto luxusních kategorií. Vyhledávač dokonce umožňuje filtrovat pouze ty plavby, na kterých jsou volné typy kajut, které preferujete. Stejně tak nová stránka obsahuje podrobnější informace o lodích.

ŽIVOT NA LODI

INTERNET A SPOJENÍ S PEVNINOU

Pro kontakt s domovem nebo kanceláří můžete využít telefonu linek na lodi, internetového centra a samozřejmě také WI-FI.
Připojení k internetu lze připlatit ve formě datového balíčku. Ceny i objemy dat jsou různé.

Příklad datového balíčku na týdenní plavbu:
3 GB přístup pro 2 zařízení - cena 90 EUR.

Internet je poskytován přes satelit. Kvalita připojení k internetu je závislá na aktuální poloze lodi (překážky - např. skály, povětrnostní podmínky apod.) a nelze ji proto vždy plně garantovat.

Pokud se loď pohybuje v dosahu sítí mobilních operátorů, bude Vám fungovat i Váš mobil. Zkontrolujte si před plavbou, zda Váš přístroj podporuje frekvence používané v navštívených oblastech místními operátory. Na některých plavbách (Evropa, Asie) je také k dispozici trvalý mobilní signál, přes lodní přijímač (za poplatek).

MOBILNÍ APLIKACE LODNÍCH SPOLEČNOSTÍ
Dovolená ve Vašich rukou

Lodní spoečnosti nabízí také vlastní aplikace, které Vám umožní mít dokonalý přehled o Vaší dovolené na lodi. Můžete přes ni rezervovat výlety, wellness či jiné služby, stoly v restauracích, sledovat, kdy a kde se na lodi děje něco zajímavého (kulturní akce, večírky, happy hours v barech) nebo kontrolu stavu lodního účtu a přináší mnoho dalších výhod.

Spojení s rodinou a přátely na palubě

Chatovací aplikace jako WhatsApp, Messenger fungují stejně jako na pevnině a pokud si koupíte balíček připojení k internetu, můžete být ve spojení s rodinou a přáteli na pevnině i na lodi. Mobilní aplikace některých lodních společností (např. MSC, Costa) nabízí také vlastní chatovací nástroj, umožňující bez připojení k internetu komunikovat s rodinu a přáteli, kteří se s Vámi plaví na stejné lodi. Můžete se tak pohybovat zcela nezávisle po celé lodi a pohodlně se domluvit na setkání u večeře, v divadle či lodním fitness centru.

Přehled o dětech

Na lodích MSC je také možné, pořídit dětem za denní poplatek lokalizační náramky. Během zaslouženého odičovského odpočinku v sauně máte na svém mobilu informace o přesné poloze Vašich ratolestí.

STRAVOVÁNÍ

Strava během plavby je formou plné penze, která se skládá ze snídaně, oběda, večeře, popřípadě občerstvení během dne a půlnočního bufetu. Přes den stravování nepodléhá žádným společenským pravidlům. Večeře v hlavní restauraci jsou společenskou událostí a dle plánovaného rozpisu někdy vyžadují přiměřené společenské oblečení. Hosté, kteří se formalit rádi vzdají, mohou využít služeb dalších restaurací. V některých specializovaných restauracích je vyžadována rezervace předem a platí se rezervační poplatek (cca 20 – 25 EUR). Restaurace na lodích nebo jejich části jsou tematicky zaměřeny a proto Vám mohou nabídnout širokou škálu kuchyní: klasický bufet pro každého strávníka, lehkou italskou kuchyni, gurmánské požitky s rukopisem francouzských *chef de cuisine*, exotikou provoněné asijské speciality i šťavnaté steaky z amerických prérií. Postaráno o Vás bude i tehdy, rozhodnete-li se strávit den či jeho část v soukromí Vaší kajuty. Pokojový servis (na některých lodích zdarma) je v provozu 24 hodin. Lodní kuchaři nezapomínají ani na strávníky se speciálními požadavky. Na vyžádání lze zajistit například vegetariánskou stravu. (Mějte prosím na paměti, že do žádné restaurace není povoleno vstupovat bez obuvi a svrchní části oděvu, tj. vstup do restaurace např. v plavkách je nepřípustný.)
Orientační doba po-dávání jídel:
- snídaně 7.00 – 10.00
- oběd 12.00 – 14.30.
- večeře: Podávání večeří je na většině lodí rozděleno do dvou sezení: 1. kolem 18.00 a 2. kolem 20.00 (časy se mohou u jednotlivých společností či lodí lišit). U některých společností funguje také tzv. systém "My Time Dining" (čili libovolný čas večeře mezi cca 17.30 – 22.00), kdy je nutná každodenní rezervace stolu v hlavní restauraci na čas, který Vám v daný den bude vyhovovat.

SPORT A HRY

Nabídka her a sportovních aktivit během dní na moři je velmi široká. Najdete tu běžeckou trasu, multifunkční sportovní hřiště (basketbal, volejbal, malý fotbal), stolní tenis, boxerský ring, aerobik, aqua aerobik, cvičení jógy, kickbox, posilovna (možnost osobního trenéra), dále lezeckou stěnu pro různě pokročilé lezce (možnost lezeckého kurzu), surfařskou vlnu a ledovou plochu. Pokolidnější chvíle Vám připraví minigolfové hřiště.

RELAXACE - WELLNESS - BEAUTY

Na všech lodích jsou k dispozici bazény a brouzdaliště pro děti. Nezřídka jsou tyto bazény obohaceny o doplňky, které Vám chvíle u nich strávené zpříjemní (např. vířivky, skluzavka, apod.). V některých částech jsou bazény a jiné vodní radovánky přizpůsobené mladším účastníkům plaveb. Pohlazením po těle a duši jsou služby skvěle vybavených wellness cener: lázně se saunou, parní lázně, hammam, masáže, thalassoterapie, vířivky a dalšími proceduryi. Nechybí také kosmetický salón a kadeřnictví. Masáže a další lázeňské procedury a služby jsou za poplatek.

KULTURA A VZDĚLÁVÁNÍ
Muzikálová a divadelní představení

Lodě jsou vybaveny velkokapacitními divadelními sály, v nichž se konají večerní představení. Jedná se o divadelní hry, muzikály a jiná představení. Tyto sály také přes den slouží jiným akcím jako například přednáškám či dramatickým kurzům, případně filmovým projekcím. Na některých lodích je dokonce ledová plocha a můžete se těšit na lední revue. Všechna představení na lodi jsou zahrnuta v ceně plavby.

UMĚNÍ

Na mnoha lodích je umění věnována samostatná galerie, kde lze některé kousky také zakoupit. Uměleckým zážitkem bývá však často pouhá procházka po jednotlivých palubách vyzdobených díly klasiků i současných autorů.

KURZY A PŘEDNÁŠKY

Během plaveb jsou často nabízeny kurzy týkající se nejrůznějších aktivit (malování, vaření, počítačový kurz, jazykové kurzy, degustace vín a další). Na některých plavbách, u nichž je pobyt na moři delší, bývá možnost navštěvovat cyklus přednášek z historie, diplomacie, geografie a dalších oborů, účastnit se dramatického kurzu, docházet do literárního diskusního klubu, apod. Pro pohybově více zaměřené cestovatele jsou tu taneční kurzy, lekce šermu či lezení.

TV, FILM A MÉDIA

Ve všech kajutách je televizor s příjmem satelitních kanálů v různých jazycích podle toho, kde se právě loď pohybuje. Prostřednictvím TV obrazovky máte na jedno stisknutí tlačítka k dispozici mediatéku: filmy (pay-per-view), TV programy. Některé kanály jsou vyhrazeny pro vnitřní okruh lodi a lze na nich najít informace k lodi, plavbě, bezpečnostním předpisům a aktualitám během plavby. Na těchto kanálech bývají také vysílány reportáže a spoty z destinací dané plavby a fakultativních výletů, které jsou pro tuto plavbu v nabídce.

VIRTUÁLNÍ ASISTENTKA NA LODÍCH MSC

Na některých lodích MSC je k dispozici také virtuální asistentka Zoe, který funguje na hlasové ovládání. Pomůže vám při výběru výletu, rezervaci restaurace, zodpoví Vám dotazy k plavbě a životu na palubě. Pomocí Bluetooth můžete Zoe propojit s Vaším mobilním zařízením a využít ji jako reproduktor pro přehrávání audiosouborů.

ZÁBAVA
Bary, kavárny, noční kluby

Na všech lodích najdete několik různě tematicky zaměřených barů a kaváren, které jsou otevřené do pozdních nočních hodin. V některých si můžete zazpívat s karaoke, naslouchat pianistovi, vychutnat vynikající vína a sekty nebo jen strávit příjemný večer v okruhu přátel. Vždy je otevřen noční klub s diskotékou. Vydáte-li při zábavě hodně energie, je pro Vás připraven půlnoční bufet.

Kasina a hry

Cestovatelé, v nichž dřímá pokerový génius či vášeň pro ruletu, mohou zkusit štěstí v lodních kasinech. Pokud Vás atmosféra kasina neláká, můžete se s přáteli sejít na "partičku" v karetním salonu.

Zábava pro děti a mládež

Prostory a zařízení, která jsou vyhrazena pro děti a mládež, najdeme na všech lodích. Děti od 2 do 12 let a mládež do 18 let jsou v péči profesionálních vedoucích a mohou se účastnit různých kurzů či zábavních aktivit - např. maškarní průvod, detektivní hra, apod. Pokud si rodiče chtějí udělat prostor pro sebe a nemít přitom starost o své ratolesti, jsou tyto služby a hlídání k dispozici prakticky po celý den. Lodě nabízejí malým námořníkům jim vyhrazené místnosti, kluby a prostory s bazény a jinými vodními radovánkami. Organizované aktivity v klubech jsou většinou zdarma, zatímco hlídání nabízejí některé společnosti batolat a menších dětí zdarma, jiné za poplatek.)

Videohry

Pro celou rodinu je určena herna s videoautomaty s pestrou škálou akčních, motoristických a sportovních simulátorů a dalších her.

Spojení s pevninou

Pro kontakt s domovem nebo kanceláří můžete využít pevných telefonních linek na lodi (za poplatek) nebo internetového centra (za poplatek). Za předpokladu, že si s sebou vezmete svůj počítač, je připojení k internetu na některých lodích možné přímo z kajuty nebo prostřednictvím technologie bezdrátového připojení WI-FI (za poplatek). Pokud se loď pohybuje v dosahu sítí mobilních operátorů, bude Vám fungovat i Váš mobil. Zkontrolujte si před plavbou, zda Váš přístroj podporuje frekvence používané v navštívených oblastech místními operátory. Na některých plavbách (Evropa, Asie) je také k dispozici trvalý mobilní signál, přes lodní přijímač (za poplatek).

Fakultativní výlety

Lodní personál nabízí hostům ve všech přístavech pestrou škálu výletů – od relaxačních odpolední s koktejlem v ruce na pláži přes jízdu na Harleyi, výlety za historií a přírodou v doprovodu erudovaných průvodců až po adrenalinové zážitky. Cestovatelé, kteří rádi objevují nová místa sami pro sebe, si však také přijdou na své.

INFORMACE K CENÁM

I. CENY STANDARDNÍCH PLAVEB

Obecné informace

Ceny plaveb jsou pohyblivé a mohou se měnit ze dne na den. Proto jsou uvedené pouze orien-tační ceny. Pohyb cen závisí na aktuální dostupnosti dané plavby v jednotlivých termínech. Základní princip je jednoduchý, čím vyprodanější je konkrétní termín plavby, tím vyšší je její cena, a naopak, čím volnější je zvolený termín plavby, tím nižší je její cena. Lodní společnosti rovněž vypisují různé First Minute i Last Minute akce, které se na našich internetových stránkách www.plavbypomori.cz automaticky zobrazují.

DŮLEŽITÉ: Ceny standardních plaveb jsou konečné a nelze z nich poskytovat žádné slevy.

CENA STANDARDNÍ PLAVBY ZAHRNUJE:
- ubytování na lodi v kajutě dle výběru
- vybraný balíček služeb, je-li součástí ceny kajuty
- plavbu dle trasy
- plnou penzi na lodi včetně odpoledního čaje a půlnočních bufetů
- voda, čaj, káva, zmrzlina a led z automatů v samoobslužné restauraci v době jídel
- portýrské služby při nalodění a vylodění
- kajutového stewarda
- dětský a mládežnický klub
- přístup na kulturní a sportovní akce během plavby
- sportovní a relaxační zařízení lodi (fitness, vířivky, bazény)

CENA STANDARDNÍ PLAVBY NEZAHRNUJE:
- dopravu do a z přístavu
- víza či vstupní povolení, jsou-li potřeba
- fakultativní výlety
- servisní poplatek splatný na lodi
  kadeřnický salon, wellness či podobné služby

II. CENY PLAVEB S ČESKÝM DELEGÁTEM A KOMBINACÍ PLAVEB S POBYTEM NEBO S POZNÁVACÍM OKRUHEM

Plavby a jejich kombinace s pobytem či poznávacím okruhem, vypsané s českým delegátem mají ceny pevně dané, neboť se jedná o předem vypsané pevně dané termíny, v nichž máme blokované určité kapacity. Změny cen těchto plaveb jsou přípustné, např. v případě, že je původní kapacita již vyprodána a objednáváme pro jednotlivé klienty kapacity nad původní rámec. V takovém případě si s klientem nejprve cenu odsouhlasíme, než dojde k uzavření smlouvy o zájezdu. Stejně tak může v určitých případech, např. při doprodávání posledních volných míst může dojít k nabídkám Last Minute.
Rozsah služeb zahrnutých v ceně je u každé jednotlivé plavby či kombinace přesně zvlášť vymezen a popsán.

Minimální počet účastníků pro každý termín s delegátem: 16 osob

DŮLEŽITÉ: Ceny plaveb a kombinací s českým delegátem jsou konečné a nelze z nich poskytovat žádné slevy.

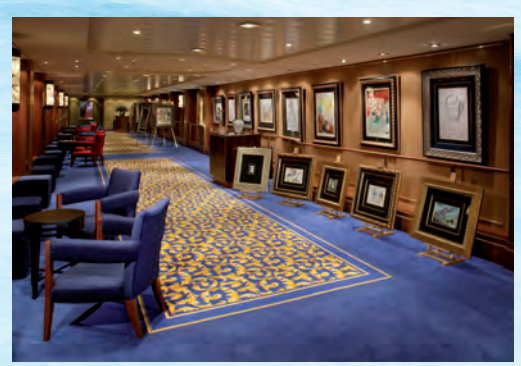

PRAKTICKÉ INFORMACE

PLAVBY S DELEGÁTEM

Pokud je některý termín plavby vypsán s delegátem, znamená to, že při naplnění minimálního počtu účastníků bude na palubě lodi přítomen delegát. Funkce delegáta na plavbě spočívá v ve dvou hlavních aspektech:

1. Delegát poskytuje klientům asistenci a jazykové zázemí při řešení situací na palubě.
2. Delegát nabídne v každém přístavu program, který s ním budete moci absolvovat. (Charakter a náplň programu závisí na daných možnostech přístavu, ve kterém loď kotví.)

Delegát si s Vámi dá každý den hromadnou schůzku. Na těchto schůzkách Vám poradí v praktických ohledech pobytu na lodi, bude Vám nápomocen při vyřizování případných požadavků, poradí Vám, jak se pohybovat v přístavech, do nichž se plavíte a co navštívit. Mimo to bude po celý den dostupný na telefonu pro případ, že se

vyskytnou urgentní záležitosti. Vzhledem k tomu, že ve většině přístavů je k dispozici několik fakultativních výletů (některé týdenní plavby nabízí více než 150 fakultativních aktivit), které nabízí a organizuje lodní společnost, nezastává delegát na lodi funkci průvodce pro fakultativní výlety a aktivity.

PŘED NALODĚNÍM

Jaké si zabalit oblečení

Pro běžný život na palubě a výlety na pevninu jsou vhodné sportovní či jiné pohodlné oděvy a obuv. Plánujete-li využívat posilovnu, přibalte si také přiměřené oblečení a hlavně zvláštní pár sportovních bot pouze pro posilovnu. Během plavby však také budete mít možnost zúčastnit se nejrůznějších společenských událostí. Pro běžné večeře v hlavní restauraci platí pravidlo, že dospělí by neměli nosit džíny a trika. Pánům doporučujeme kalhoty a alespoň košili (případně i sako), dámám šaty, kostým nebo společenské kalhoty a blůzu. Pro každou plavbu jsou také plánované gala večery, na nichž je vyžadován společenský oděv. U pánů se očekává tmavý oblek a kravata, dámy mohou oslnit ve večerních šatech. (Toto pravidlo sice dnes již není až na výjimky naprosto striktně vyžadováno a vystačíte i s méně slavnostním oblečením.) Kdo si na formální večerní zábavu nepotrpí, nemusí se těchto aktivit účastnit. Večeře se souběžně podávají také v jiných restauracích, kde je hlavním pravidlem pohodlí hosta. Doporučení k nadcházejícímu večeru naleznete v lodních novinách, které Vám vždy večer (vydání pro následující den) doručí do kajuty.

Ručníky

Ubytování na lodích se řídí stejnými standardy jako ubytování v hotelech. Na všech kajutách jsou hostům k dispozici ručníky. Dostatek ručníků je ve wellness centru, u bazénů a v posilovně.

Vlastní doprava do přístavu

Pokud cestujete vlastním automobilem do přístavu, vyžádejte si při podpisu smlouvy rezervaci místa na hlídaném parkovišti přímo v přístavu. Cena parkovného je od cca. 90 EUR/týden. Pro rezervaci je nutné nahlásit SPZ, výrobce a typ vozidla.

Letecká doprava do přístavu a transfery

U plaveb, s nimiž jste u nás zakoupili také letenky zajistíme na požádání transfery. Transfery, které u jednotlivých plaveb cestovní kancelář nabízí, jsou jen navrženou možností přepravy mezi letištěm, hotelem a přístavem. Podle možností v dané destinaci a Vašeho výběru se může jednat o hromadné transfery, privátní transfery, či kombinaci obojího. Nejedná se o povinný příplatek k plavbě. Klienti si mohou zajistit transfery individuálně nebo využít místní taxi.

Hotely v přístavu

Ve všech evropských i světových přístavech Vám na dle přání zajistíme ubytování před plavbou i po ní. Budete-li si chtít dovolenou prodloužit, zajistíme Vám ubytování na libovolný počet nocí, případně poskytneme kompletní balíček služeb dle Vašich požadavků.

Zavazadla

Vzhledem k tomu, že plavbě na lodi často předchází let na místo nástupu, doporučujeme řídit se při balení zavazadel předpisy letecké dopravy, které jsou ostatně velmi podobné předpisům lodním. Spolu s lodními lístky obdržíte také lodní přívěsky na kufry (Luggage Tags), které si těsně před naloděním na Vaše kufry připevníte. V některých případech tyto přívěsky obdržíte až na lodním terminálu, při nástupu na plavbu. Při nalodění Vám budou Vaše zavazadla odebrána a dopravena portýrem do Vaší kajuty. Za poškození či ztrátu zavazadel, či jejich obsahu ručí na základě mezinárodních dohod lodní společnost. Toto ručení je však omezeno podobným způsobem, jako je tomu u leteckých společností. Doporučujeme proto mít cennosti, drahá zařízení, léky, doklady, peníze a jiné nepostradatelné předměty zabalené v příručním zavazadle. Pro příruční zavazadla platí, že je zakázáno na loď přinášet potraviny a nápoje jakéhokoli druhu. Nápoje mohou být v omezené míře přineseny v hlavním zavazadle (max. 0,7 l). Lodní společnosti si však vyhrazují právo na kontrolu všech zavazadel a případné vyjmutí nežádoucích předmětů či substancí. Absolutní zákaz donášení potravin a nápojů jakéhokoli druhu platí při návratu na loď při zastávkách během plavby. Potraviny a nápoje, které zakoupíte mimo loď, budou zabaveny. V přístavech zakoupený alkohol Vám personál lodi uskladní do vylodění.

Cestovní pasy, vízové a vstupní formality

U všech plaveb bez výjimky, tedy i u plaveb po zemích EU se musí účastníci plavby před naloděním prokázat cestovním pasem platným minimálně ještě 6 měsíců po předpokládaném návratu plavby. Nelze cestovat na občanský průkaz! Toto pravidlo platí také pro děti všeho věku. Klient je povinnen dodržet všechny úřední předpisy a splnit požadavky pro návštěvu zemí, v nichž má konkrétní plavba plánované zastávky. Je tedy nezbytné mít veškerá víza a dokumenty vyřízené a připravené před nastoupením plavby. Cestovní kancelář Vám bude při vyřizování těchto formalit na Vaše přání nápomocná. Pro plavby zahrnující jakýkoli vstup na území USA je nutné elektronické vstupní povolení (tzv. ESTA), případně vízum do USA. Podmínkou získání elektronického vstupního povolení je biometrický pas. Veškeré informace najdete na stránkách www.amerika.cz. Pro plavby zahrnující jakýkoli vstup na území Ruské federace je rovněž nutné vízum. Vzhledem k procesním pravidlům nastaveným ruskými úřady je vízum zahrnuto v ceně fakultativních výletů lodních společností. Pokud plánujete v ruských přístavech opustit loď, musíte si koupit fakultativní výlet, jinak nebudete vpuštěni na pevninu.

NA PALUBĚ

Ubytování

Ačkoli se jednotlivé kategorie kajut liší, ve všech kajutách Vás čeká jednotný standard: postel, WC a sprcha, šatník, TV/Satelit, telefon. O Vaši pohodu se během plavby stará Váš kajutový steward. Ubytování je možné v následujících typech kajut:

a) vnitřní kajuty: kajuty s výše uvedeným vybavením, bez okna i s oknem do nitra lodi (od 15
b) vnější kajuty s oknem: kajuty s výše uvedeným vybavením, s oknem;
c) vnější kajuty s balkonem: kajuty s výše uvedeným vybavením, s balkonem
d) suity: kajuty s výše uvedeným vybavením, které jsou často velkoryse zařízeny (např. vana v koupelně, vířivka na terase), jedná se o rozlehlejší apartmány, většinou s balkonem či rozlehlou terasou (některé mohou být dokonce patrové). Rozloha kajut se pohybuje v rozmezí 13 – 15 m² (někdy až 20 m²) u standardních vnitřních a vnějších kajut, u standardních vnějších kajut s balkonem 15 – 18 m² (balkony 4 – 7 m²). Rozměry suit jsou velmi různé a mohou dosahovat i 600 m² + balkon/terasa. (Vzhledem různorodosti lodí a kajut považujte tyto údaje za orientační hodnoty. Kajuty na plavbách do polárních oblastí nejsou zahrnuty.)

Na některých kajutách jsou přistýlky (rozkládací sofa či palandy), které jsou vhodné pro děti i dospělé. Děti často (zpravidla mimo hlavní sezonu) na přistýlce cestují pouze za přístavní poplatky, dospělí za sníženou cenu. Vaše lůžka ke spaní připravuje lodní personál během večeře. Ráno, zatímco snídáte, uvede lodní personál kajutu opět do původního stavu. Lze také využít možnosti propojených kajut, které nabízí soukromí a pohodlí pro všechny členy Vaší rodiny, zároveň však umožňují celé rodině zůstat pohromadě. Kajuty s přistýlkami a rodinné (propojené) kajuty rezervujte s dostatečným předstihem. Jejich kapacita je omezena a bývají rychle vyprodány.

Oblečení

Pro běžný život na palubě a výlety na pevninu jsou vhodné sportovní či jiné pohodlné oděvy a obuv. Během plavby však také budete mít možnost zúčastnit se nej-různějších společenských událostí. Pro běžné večeře v hlavní restauraci platí pravidlo, že dospělí by neměli nosit džíny a trika. Pánům doporučujeme kalhoty, košili a případně sako, dámám šaty, kostým nebo společenské kalhoty a blůzu. Pro každou plavbu jsou také plánované galavečery, na nichž je vyžadován společenský oděv. U pánů se očekává tmavý oblek a kravata, dámy mohou oslnit ve večerních šatech. Tato pravidla nejsou vždy dodržována naprosto striktně. Chcete-li se však účastnit galavečerů a dalších společenských akcí, je alespoň základní společenský oděv nezbytnou součástí Vašeho plavebního šatníku. Za tento základ je na lodích obecně považováno a/ pánové: kalhoty, ne však

džíny, košile a sako b/ dámy: společenské kalhoty/sukně, blůza.) Kdo si na formální večerní zábavu nepotrpí, nemusí se těchto aktivit účastnit. Večeře se souběžně podávají také v jiných restauracích, kde je hlavním pravidlem pohodlí hosta.

Výjimku v tomto ohledu tvoří společnost Norwegian Cruise Line a plavby expedičního charakteru. Na těchto lodích platí pravidlo pohodlného oblékání pro všechny restaurace. Vždy je však jedna z restaurací vyhrazena také hostům, kteří si elegantní společenské oděvy a s nimi spojenou atmosféru chtějí užívat při každé příležitosti.

Obecný rozpis večerů pro plavby

3, 4 denní plavby:
1 společenský večer, 2/3 neformální večery

7 denní plavby:
2 společenské večery, 1 formální večer, ostatní večery jsou neformální

10, 11, 12 denní plavby:
3 společenské večery, 3 formální večery, ostatní večery jsou neformální

14 a 15 denní plavby:
3 společenské večery, 4 formální večery, ostatní večery jsou neformální

Komunikace na lodi

Pokud se účastníte plavby individuálně, vězte, že pro využití všech zařízení na lodi a vychutnání si pohodové dovolené není nezbytně nutná znalost žádného jazyka. Základním principem života na lodi je pohodlí. Orientace i veškeré další aspekty pobytu na lodi jsou velmi intuitivní a snadné. Případné složitější situace vždy vyřeší úsměv, klidné vystupování a názorná gesta. Klientela na plavbách je mezinárodní a potkáte se cestovateli z celého světa. Stejně je to i s posádkou lodi, kterou tvoří personál z Evropy, Ameriky i z exotických zemí. Ať už se plavíte na jakékoli lodi, základním dorozumívacím jazykem je angličtina. Na lodích se mimo angličtiny domluvíte (přinejmenším na recepci) také dalšími světovými jazyky. Základní kombinaci jazyků tvoří zpravidla francouzština, němčina, italština a španělština. Často se domluvíte také portugalsky, rusky, čínsky nebo japonsky. Konkrétní obsazení jazyků však nelze garantovat, protože personální obsazení lodí je vždy záležitostí lodní společnosti. Lodní společnosti ovšem dbají na to, aby personální obsazení (alespoň na recepci) odpovídalo výše uvedenému základnímu složení. Pokud se nedomluvíte anglicky, uveďte prosím, který ze světových jazyků ovládáte, abychom informovali lodní společnost o Vaší jazykové vybavenosti. Podle toho na jakých lodích a v jaké oblasti se plavíte, lze také požádat o lodní noviny, programy či jídelníčky v různých jazycích. Také bezpečnostní předpisy a směrnice jsou k dispozici v několika jazycích.

Program plaveb

Itinerář plaveb a časový rozpis zastávek naleznete v katalogu u popisu jednotlivých plaveb. Konkrétní denní program a informace o průvodech, událostech, večírcích, tematických večerech v restauracích a barech a speciálních akcích na lodi dostanete každý večer do své kajuty prostřednictvím palubních novin. Lodní společnosti si vyhrazují právo kdykoli změnit trasu, případně plavbu zrušit. Důvodem takového kroku mohou být povětrnostní či bezpečnostní podmínky, aktuální politická situace nebo jiné neočekávané události spadající do kategorie vis maior. Pokud se loď nachází na moři, má absolutní právo rozhodování kapitán daného plavidla. Cestovní kancelář nemá na tyto změny žádný vliv a proto za ně nepřebírá odpovědnost. V těchto případech nevzniká klientům nárok na odškodnění za plavbu nebo její části.

Zdravotní péče

Na lodích jsou velmi dobře vybavené ošetřovny a lékař, na kterého se v případě potřeby můžete obrátit. Specializované zákroky a procedury však na lodi provádět nelze. Těhotné ženy by se před cestou měly vždy poradit se svým lékařem. Před rezervací plavby vždy také konzultujte s pracovníkem cestovní kanceláře, jaká pravidla daná lodní společnost pro těhotné ženy uplatňuje. Obecně platí, že ženám po 23. týdnu těhotenství není dovoleno účastnit se plaveb.

Mořská nemoc

Všechny velké lodě jsou vybaveny stabilizačními systémy, které v různé míře minimalizují vliv neklidné hladiny na pobyt na lodi, aby jste se i při nepřízni počasí cítili pohodlně. Pokud Vás postihne mořská nemoc, vězte, že se jedná o přirozenou reakci organismu na lodní pohyby. Zkušení námořníci tvrdí, že komu ještě nebylo na moři špatně, ten se zatím málo plavil. Jako osvědčené prostředky k úlevě při nevolnosti se osvědčuje pozorování obzoru a čerstvý vzduch. Pokud jste na cestování po moři citliví, lze doporučit Kinedryl, homeopatikum Cocculine, žvýkačky Travel Gum či náplasti Transderm Scop, případně akupresurní náramky Sea Band, nebo obskurností, jako například pilulka acylpyrinu umístěná v pupíku, tyto metody ovšem fungují spíše silou vůle.

Pravidla pro děti a mládež

Minimální věk pro účast na plavbě není plošně stanoven. Informujte se při objenání konkrétní plavby. Minimální věk pro samostatné cestování mládeže je dle destinace 18 let (Evropa, Asie) až 21 let (Karibik, Amerika). Toto jsou také věkové hranice pro samostatné kajuty pro děti a mládež., pokud kajuta není vedle kajuty rodičů, případně pokud se nejedná o propojené kajuty. Stejná věková omezení platí pro konzumaci alkoholu.

Nákupy na lodi

Na lodích jsou otevřeny obchody s nejrůznějším sortimentem od šperků, hodinek, přes oblečení a módní doplňky, parfémy až po běžné potřeby i suvenýry. Pokud se loď nachází v mezinárodních vodách, jsou nákupy bez cla a daní, tedy duty free. Při nákupech jak na lodi, tak na pevnině však mějte vždy na paměti celní předpisy Vaší vlasti i zemí, v nichž se vyloďujete.

Peníze a placení na lodi

Na lodi až na výjimky (např. hrací žetony v kasinu) peníze nepotřebujete. S nástupem na loď obdržíte plastovou plavební kartu, která mimo jiné funguje jako klíč k Vaší kajutě a zapisuje se na ní Vaše útrata během plavby. Poslední večer plavby Váš účet vyrovnáte na recepci. Při nástupu si pro krytí Vašeho účtu lodní personál zaregistruje Vaši platební kartu. Tato karta by měla být embosovaná (= údaje vyražené na kartě vystupují nad její povrch) a některé lodní společnosti striktně vyžadují karty kreditní. Účet lze také krýt zálohou složenou v hotovosti při nástupu. Jednodušší způsob krytí a vyrovnání účtu je ovšem platební karta. Palubní měnou je americký dolar a euro. Záleží především na vybrané destinaci. V omezené míře lze na lodi také směnit penízena jednotlivé lokální měny. Peníze lze samozřejmě vyměnit či vybrat z bankommatů na pevnině.

Servisní poplatek (spropitné)

Na plavbách je zvykem, že každý člen posádky je odměňován platem, jehož nedílnou součástí je spropitné. Základní mzda personálu je velmi nízká a personál je proto na spropitném závislý. Aby bylo zamezeno nepohodlnému předávání obálek několika osobám, což byla na plavbách dříve běžná praxe, byl zaveden jednotný systém spropitného, které se následně zdělí mezi personál lodě. Tato částka je automaticky přičtena k Vašemu účtu a hradíte ji při závěrečném vyúčtování. Dále se na lodích připočítává automaticky 15 % spropitného ke každé objednávce nápojů v barech či restauracích. Máte-li servisní poplatek zaplacen již předem (v takovém případě je uveden i v cestovní smlouvě), spropitné již dávat nemusíte. Je dobrým zvykem, pokud Vás péče některého konkrétního člena posádky mimořádně uspokojí, osobně jeho služby ocenit individuální odměnou, které si všichni členové posádky velmi cení.

Výše servisních poplatků se mění dle destinace a lodní společnosti.

Elektrické napětí

V kajutách jsou zásuvky standadů EU (220 V) a USA (110 V), většinou od každého dvě. Dnes je běžné, že má každý více než jedno zařízení, které je nutné dobíjet. Doporučujeme tedy brát adaptér a využít tak oba typy zásuvek na kajutě. K nabíjení mobilů, fotoaparatů či tabletů jsou na některých lodích také výstupy pro kabely USB.

Prádelna, čistírna, žehlení

Za poplatek je k dispozici prádelna a čistírna. Na některých lodích je možné si za poplatek vypůjčit oblek.

Kuřáci

Pro kuřáky jsou na lodích vyhrazené prostory.

PŘI VYLODĚNÍ

Vylodění a zavazadla

Informace o přesných časech vylodění Vám sdělí personál lodi a jsou vždy také uvedeny v lodních novinách. Vylodění probíhá dle lodní společností určeného pořadí. Máte-li zvláštní požadavky, sdělte je prosím s dostatečným předstihem personálu. Hlavní zavazadlo prosím poslední večer před koncem plavby sbalte a postavte je před Vaši kajutu (neplatí na menších lodích). Lodní personál je za Vás snese do příslušného terminálu, kde si zavazadlo po opuštění lodi vyzvednete. Věci, které budete v den vylodění nezbytně potřebovat (pasy, peníze, léky, hygienické potřeby) doporučujeme sbalit do příručního zavazadla.

PLAVBY S DELEGÁTEM

Řecké ostrovy a Albánie

8 dní / 7 nocí

od 28.990,– Kč

1 PRAHA – BENÁTKY (ITÁLIE)
Odlet do Benátek, transfer do přístavu a nalodění. Po ubytování orientační prohlídka lodi a schůzka s delegátem.

2 KOTOR (ČERNÁ HORA)
Tento přístav byl již od časů římského impéria neustále okupován cizími mocnostmi. Na malém prostoru tak můžeme porovnávat rukopisy jednotlivých kultur (Římané, Bulharské císařství, Osmanská říše). Centrum města je velmi zachovalé a patří k památkám UNESCO. Obrázek dokreslí výlet po černohorském pobřeží.

3 PLAVBA
Den k relaxaci možností zábavy, sportu a wellness na lodi.

4 MYKONOS (ŘECKO)
Příchozí již z dáli vítají charakteristické benátské větrné mlýny. Na terase jedné z taveren se sklenkou Ouza v ruce zde můžete nerušeně pozorovat, jak se v malebném přístavu pohupují luxusní jachty vedle bárek místních rybářů, nebo se vydat do města a objevit byzantský kostel či malebnou západní část. Pobřeží zde lemují domy v benátském stylu. I tady můžete lenošit na pláži, případně vyrazit na okruh kolem ostrova či za památkami do Delosu (fakult.).

5 SANTORINI (ŘECKO)
Tento ostrov je spolu s dalšími dvěma ostrovy Thirasia a Aspronisi pozůstatkem obrovského kráteru, který určoval ráz krajiny dávno před lidským věkem. Kalderu lze navštívit v rámci fakultativního výletu, stejně modrými kupolemi proslulou vesničku Oia či městečka Akrotiri zničeného dávným běsněním vulkánu. Patrně nejlepší způsob jak vstřebat kouzlo tohoto místa je procházka malebnými uličkami. Z přístavu se samozřejmě můžete i vydat na pláž.

6 SARANDA (ALBÁNIE)
Oblíbený cíl nejen řeckých výletníků ležící na pomezí Jadranu a Jónského moře nedaleko ostrova Korfu oplývá krásnými plážemi. Nedaleko se nachází skvěle zachovalé pozůstatky antického města Butrint, které jsou na seznamu UNESCO.

7 BARI (ITÁLIE)
Obyvatelé Bari jsou na svoje město, které pamatuje pochody římských jednotek, náležitě hrdí a říkají:"Kdyby Paříž ležela u moře, mohla by se jmenovat Malé Bari:" Procházka po starém městě s bazilikou San Nicola, katedrálou San Sabino a středověkým hradem. Na starém tržišti pak můžete nakoupit suvenýry či ochutnat místní speciality. Možnost výletu do Matera, jehož nejstarší domy jsou vtesány přímo do skal nebo pohádkových uliček Alberobello (fakultativně).

8 BENÁTKY (ITÁLIE) – PRAHA
Po snídani vylodění, tranfer na letiště a odlet do Prahy.

Den	Přístav	Připlutí	Vyplutí
1.	Benátky Itálie	-	16.00
2.	Kotor Černá Hora	14.00	20.00
3.	Plavba	-	-
4.	Mykonos Řecko	9.00	1.00
5.	Santorini Řecko	7.30	14.30
6.	Saranda Albánie	14.00	20.00
7.	Bari Itálie	7.00	13.00
8.	Benátky Itálie	9.30	-

Termín

12.06. - 19.06. 2021

Vnitřní kajuta:. . . . . **28.990,- Kč**
Kajuta s oknem:. . . . . **33.990,- Kč**
Balkonová kajuta: . . . . . **39.990,- Kč**

Ceny za 1lůžk. kajutu a 3. (4.) osobu v kajutě na vyžádání.

Cena obsahuje

- českého delegáta
- program v přístavech v doprovodu delegáta*
- ubytování na lodi v kajutě dle výběru
- plavbu dle trasy
- plnou penzi na lodi včetně odpoledního čaje a půlnočních bufetů
- studené a horké nealkoholické nápoje z automatů v samoobslužné restauraci
- kajutového stewarda
- portýrské služby při nalodění/vylodění
- dětský a mládežnický klub
- přístup na kulturní a sportovní akce během plavby
- sportovní a relaxační zařízení lodi
- zpáteční letenku z/do Prahy
- transfery letiště – přístav – letiště

Cena neobsahuje

- fakultativní výlety
- servisní poplatek 70 EUR/osoba splatný na lodi
- kadeřnický salon, wellness či jiné služby

*Delegát v každém přístavu navrhne program, který s ním budete moci absolvovat. Cena plavby nezahrnuje případné náklady na dopravu během programu v přístavech (MHD, lanovky, kyvadlovou dopravu, sdílené taxi apod.).

Loď: MSC Sinfonia

MSC CRUISES

FOTO: 1. Santorini | 2. větrné mlýny, Mykonos | 3. Saranda,

Západní Středomoří a Malta

8 dní / 7 nocí

od 27.990,– Kč

1 **PRAHA – BARCELONA (ŠPANĚLSKO)**
Sraz na letišti v Praze, odlet do Barcelony, transfer do přístavu a nalodění. Po ubytování orientační prohlídka lodi a schůzka s delegátem.

2 **MARSEILLE (FRANCIE)**
Marseille je největší přístav ve Francii a třetí největší v Evropě. Atmosféru města nejlépe poznáte při procházce starým přístavem. S delegátem se vypravíte do nedalekého ale překrásného města Aix-en-Provence. Můžete se však také vydat do Avignonu nebo po stopách hraběte Monte Christo na ostrov Ile d'If (fakultativně).

3 **JANOV (ITÁLIE)**
Kořeny rodiště Kryštofa Kolumba, sahají až do 5. století před Kristem. Od té doby bylo město obchodním centrem pro Řeky, Etrusky a později Římany. Ve středověku spolu s Benátkami, Amalfi a Pisou byl Janov součástí Námořní republiky. Starý přístav, akvárium, nebo výlet do 40 km vzdáleného Portofina.

4 **NEAPOL (ITÁLIE)**
Neapol, jejíž staré město je na seznamu světového kulturního dědictví UNESCO, leží uprostřed dvou vulkanických oblastí se stále aktivními sopkami. Fakultativně možno absolvovat výlet na Vesuv, nebo do jeho nejznámější oběti Pompejí, případně do Sorrenta, které si uchovalo atmosféru staré Itálie.

5 **MESSINA – SICÍLIE (ITÁLIE)**
Přístav, v němž se sbíhají cesty středomořského obchodu, je od pevniny vzdálený pouhých 5 kilometrů. Přesto je sicilský svět jiný. Doporučujeme výlet k Etně, nejvyšší aktivní sopce v Evropě, nebo odpočinek na jedné z pláží, případně k jinému sicilskému klenotu – města Taormina (55 km).

6 **LA VALETTA (MALTA)**
Nejmenší stát Evropské Unie má za sebou 7.000 let existence každý kámen je tu prodchnut historií – chrámy pravěkých kultur, římské hroby a katakomby, pevnosti řádu Maltézských rytířů a nezanedbatelný vliv britských kolonistů. Dějiště klíčové bitvy evropských dějin. Zde maltézští rytíři se spojenci odrazily nápor Osmanů a udrželi tak prapor evropské kultury. Mimo starého města se můžete vypravit také na ostrov Gozo, kde se nachází druhá nejstarší náboženská stavba světa Ggantija, stará 5.500 let.

7 **PLAVBA**
Den k relaxaci a využití z možností zábavy, sportu a wellness na lodi.

8 **BARCELONA (ŠPANĚLSKO) – PRAHA**
Po snídani vylodění, tranfer na letiště a odlet do Prahy.

Den	Přístav	Připlutí	Vyplutí
1.	Barcelona Španělsko	-	18.00
2.	Marseille Francie	9.00	17.00
3.	Janov Itálie	8.00	16.00
4.	Neapol Itálie	13.00	20.00
5.	Messina Itálie	9.00	19.00
6.	Valletta Malta	8.00	17.00
7.	Plavba	-	-
8.	Barcelona Španělsko	9.00	-

Termín

24.09. - 01.10. 2021

Vnitřní kajuta . . . . . **27.990,- Kč**
Kajuta s oknem . . . . . **34.990,- Kč**
Kajuta s balkonem . . . . . **37.990,- Kč**

Cena obsahuje

- českého delegáta
- program v přístavech v doprovodu delegáta*
- polodenní výlet do Aix-en-Provence
- ubytování na lodi v kajutě dle výběru
- plavbu dle trasy
- plnou penzi na lodi včetně odpoledního čaje a půlnočních bufetů
- studené a horké nealkoholické nápoje z automatů v samoobslužné restauraci
- kajutového stewarda
- portýrské služby při nalodění/vylodění
- dětský a mládežnický klub
- přístup na kulturní a sportovní akce během plavby
- sportovní a relaxační zařízení lodi
- zpáteční letenku z/do Prahy
- transfery letiště – přístav – letiště

Cena neobsahuje

- fakultativní výlety
- servisní poplatek 70 EUR/osoba splatný na lodi
- kadeřnický salon, wellness či jiné služby

*Delegát v každém přístavu navrhne program, který s ním budete moci absolvovat. Cena plavby nezahrnuje případné náklady na dopravu během programu v přístavech (MHD, lanovky, kyvadlovou dopravu, sdílené taxi apod.).

Loď: MSC Seashore

MSC CRUISES

FOTO: 1, Valletta, Malta | 2. Procida, Itálie | 3. Marseille

Norské fjordy

9 dní / 8 nocí

od 35.990,– Kč

1 PRAHA – KODAŇ (DÁNSKO)
Sraz na letišti v Praze, odlet do Kodaně, transfer do hotelu. Večer ochutnáme některé z proslulých dánských piv. Uvidíme, kdo pije více "jako Dán", zda cizinec, nebo našinec.

2 KODAŇ (DÁNSKO)
Snídaně, transfer do přístavu a nalodění. Po ubytování orientační prohlídka lodi a schůzka s delegátem.

3 PLAVBA
Den k relaxaci a využití z možností zábavy, sportu a wellness na lodi.

4 HELLESYLT – GEIRANGER FJORD (NORSKO)
Přívozní osada v ohromujícím fjordu Geiranger je nedaleko nejhlubšího jezera Evropy Hornindalsvannet (514 m), které lze navštívit během výletu do hor a kolem fjordu. Alternativou k této výpravě je výlet na některou z dechberoucích vyhlídek Ornesvingen, Dalsnibba či Flydalsjuvet nebo výšlap do okolí.

5 ALESUND (NORSKO)
Toto nevelké město na půl cesty mezi Bergenem a Trondheimem má počátky už v drsných dobách Vikingů. V roce 1904 však město zcela zdevastoval požár. Díky tehdejším trendům se tak Alesund stal něchtěně centrem secesní architektury a umění vůbec a místem s podmanivou atmosférou. Pokud se nevydáte objevovat architekturu, doporučujeme výlet na Trollstigen, tedy trolí stezku (rezervujte předem, bývá vyprodáno!). Silnice se závratnými serpentinami vede na nejvyšší vertikální stěnu v Evropě. Jmenuje se – jak jinak – Trolí stěna.

6 FLAM (NORSKO)
Flam je vsazen do malebné scenérie na konci fjordu Aurland. Možno absolvovat cestu železnicí (rezervujte předem, bývá vyprodáno!) zaseknutou do lesnatých svahů, která na své kolem horského masívu a vodopádů zdolává převýšení jednoho kilometru, výlet k vodopádům do nejužšího fjordu Evropy Naerroyfjord nebo do městečka Laerdal, kde najdeme jeden z posledních 28 zachovalých dřevěných sloupových kostelů v Norsku.

7 PLAVBA
Den k relaxaci a využití z možností zábavy, sportu a wellness na lodi.

8 KIEL (NĚMECKO)
Přístavní město Kiel je známe především díky "Kielskému týdnu", což je od 1882 dostaveníčko jachtařského světa. Fakultativní výlety: výlet do Hamburku či Lübecku, nebo okruh po jezerech a hradech Šlesvicko-Holštýnska.

9 KODAŇ (DÁNSKO) – PRAHA
Po snídani vylodění, prohlídka města s delegátem. Metropole Dánska překvapí svým poklidným tempem, které snad nejlépe ztělesňuje atmosféra nádvoří královských paláců Amalienborg. Dánským panovníkům jako byste mohli nerušeně vpochodovat do ložnice. Nejlepším dopravním prostředkem v Kodani je chůze. Tak neváhejte, Malá mořská víla, citadela Kastellet, pivovar Carlsberg či park Tivoli čekají. V podvečer transfer na letiště a odlet do Prahy.

Den	Přístav	Připlutí	Vyplutí
2.	Kodaň Dánsko		18.00
3.	Plavba	-	-
4.	Hellesylt/Geiranger Norsko	7.00	19.00
5.	Alesund Norsko	7.00	17.00
6.	Flåm Norsko	8.00	18.00
7.	Plavba	-	-
8.	Kiel Německo	9.00	19.00
9.	Kodaň Dánsko	8.00	

Termín

03.07. - 11.07. 2021

Vnitřní kajuta:. . . . . **35.990,- Kč**
Kajuta s oknem:. . . . . **41.990,- Kč**
Balkonová kajuta: . . . . . **46.990,- Kč**

Ceny za 1lůžk. kajutu a 3. (4.) osobu v kajutě na vyžádání.

Cena obsahuje

- českého delegáta
- program v přístavech v doprovodu delegáta*
- 1x nocleh v hotelu 3* se snídaní v Kodani
- ubytování na lodi v kajutě dle výběru
- plavbu dle trasy
- plnou penzi na lodi včetně odpoledního čaje a půlnočních bufetů
- studené a horké nealkoholické nápoje z automatů v samoobslužné restauraci
- kajutového stewarda
- portýrské služby při nalodění/vylodění
- dětský a mládežnický klub
- přístup na kulturní a sportovní akce během plavby
- sportovní a relaxační zařízení lodi
- zpáteční letenku z/do Prahy
- transfery letiště – přístav – letiště

Cena neobsahuje

- fakultativní výlety
- servisní poplatek 70 EUR/osoba splatný na lodi
- kadeřnický salon, wellness či jiné služby

*Delegát v každém přístavu navrhne program, který s ním budete moci absolvovat. Cena plavby nezahrnuje případné náklady na dopravu během programu v přístavech (MHD, lanovky, kyvadlovou dopravu, sdílené taxi apod.).

Loď: MSC Virtuosa

MSC CRUISES

FOTO: 1. fjord, Norsko | 2. Alesund, Norsko

Petrohrad a velký okruh Pobaltím

11 dní / 10 nocí

od 54.990,– Kč

1 PRAHA - KODAŇ
Ranní odlet do Kodaně. Metropole Dánska překvapí svým poklidným tempem, které snad nejlépe ztělesňuje atmosféra nádvoří královských paláců Amalienborg. Dánským panovníkům jako byste mohli nerušeně vpochodovat do ložnice. Návštěva hlavních pamětihodností: paláců Amalienborg, Rosgenborg, Malá mořská víla, citadela Kastellet. Transfer do přístavu, nalodění a vyplutí.

2 WARNEMÜNDE/ROSTOCK (NĚMECKO)
Rostock – bývalé hansovní město dýchá historií, i když zde velkou část památek smetly válečné konflikty. Staré město však bylo znovu obnoveno a navázalo na výchu a majestát starých časů. Prohlídku můžeme začít ve starém přístavu, pokračovat do kláštera sv. Kříže, který dnes slouží jako muzeum především středověkého umění a kostela panny Marie. Temné časy někdejší DDR si můžete připomenout v prostorách bývalé vazební věznice Stasi. Expozice s originálními artefakty a prohlídkou skutečných cel nejednoho z našinců vrátí do časů před rokem 1989. Jedinečnou příležitostí je také možnost návštěvy bývalého protiatomového bunkru č. 302 v Eichethal (65 km od Rostocku). Původní vybavení v šerosvitu podzemního osvětlení působí, jako byste se tu opravdu měli ukrýt. A když začne simulovaný poplach, připadáte si jako v bondovce. Kdo rád lenoší, nepohrdne za slunného dne nedalekou a nádhernou pláží s pohodlnými proutěnými přístřešky.

3 GDYNĚ / GDAŇSK (POLSKO)
Menší sestra blízkého Gdaňsku a Sopoty tvoří trojměstí v Gdaňském zálivu. Právě nedaleký Gdaňsk zve do ulic, v nichž kdysi prožívaly svá životní dramata postavy všeobsáhlých knih Güntera Grasse. Jeden z největších cihlových kostelů na světě bazilika Nanebevzetí Panny Marie Artušův dvůr s gotickým sálem a nádherně zdobenými kachlovými kamny, Neptunova kašna nebo Zlatý dům – Gdaňsk je plný architektonických klenotů. Případně se můžete vydat na hrad v Malborku, největšího gotického hradu a největší cihlové stavby v Evropě (90 km jedním směrem), či otestovat, zda pláže nedalekého letoviska Sopoty snesou srovnání s věhlasnějšími místy. Vzdálenost přístav – Gdaňsk: 30 km.

4 VISBY (ŠVÉDSKO)
Bývalém hansovním městě Visby na ostrově Gotland je na seznamu světového kulturního dědictví UNESCO. Po stopách mocných středověkých obchodníků se vydáme během polodenního výletu po ostrově.

5 STOCKHOLM (ŠVÉDSKO)
Město leží na 14 ostrovech, mezi nimiž je voda tak čistá, že plavat by se dalo i v samotném centru. Možnost prohlídky Gamla Stan - tedy starého města s radnicí a muzeem Nobelovy ceny, královského paláce, plavby po kanálech mezi ostrovy či výletu ostrova Djurgarden, kde najdeme rozsáhlý skansen a námořní muzeum Vasa. Neobyčejným zážitkem je vyjížďka lanovkou po povrchu u nás dobře známé haly Globen a vyhídka na město z jejího vrcholu.

6 HELSINKI (FINSKO)
Helsinky jsou charakteristické dvěma jevy: výrazným přírodním koloritem a systematickým vzorcem uspořádání ulic, který více než Evropu připomínná americká velkoměsta. Doporučujeme návštěvu pevnosti Suomenlinna. Pevnost na osmi ostrovech byla úhelným kamenem nadvlády nad Baltským mořem a říká se jí také Gibraltar severu. Další zajímavosti představují památník skladatele Jeana Sibelia a v pravém slova smyslu zimní park Winterworld, v němž si můžete osahat, jak se žije v dalekém Laponsku - čekají tu iglú, saně, lyže, psí spřežení a ledový restaurant (květen - srpen 10 - 14 h).

7-8 PETROHRAD (RUSKO)
Mnozí srovnávají velkolepou atmosféru a krásu Petrohradu s Benátkami či Paříží. Toto město je však kategorií a měřítkem samo pro sebe. Během dvou dnů obsáhneme hlavní památky města bílých nocí: Ermitáž, Kateřinský palác, Petropavlovskou pevnost či Petrodvorec a absolvujeme plavbu po kanálech. DŮLEŽITÉ: Vízum do Ruska je zajištěno v rámci dvoudenního výletu a je v ceně zájezdu.

9 TALLINN (ESTONSKO)
Hlavní město bývalé sovětské republiky je truhlicí klenotů architektury. Hrad Toompea, věž Kiek in de Kook (čili kuk do kuchyně) nebo pravoslavný chrám Alexandra Něvského a původně katolický ale dnes protestantský kostel Toomkirik. Zajímavý je také nedaleký skansen Rocca al Mare.

10 PLAVBA

11 KODAŇ (DÁNSKO)
Po snídani vylodění, transfer na letiště a odlet do Prahy.

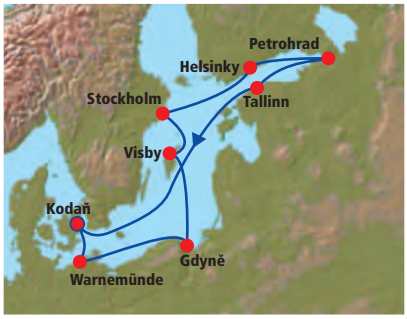

Den	Přístav	Připlutí	Vyplutí
1.	Kodaň Dánsko	-	18.00
2.	Warnemünde Německo	7.00	19.00
3.	Gdyně Polsko	12.00	19.00
4.	Visby Švédsko	8.00	17.00
5.	Stockholm Švédsko	8.00	18.00
6.	Helsinky Finsko	12.00	18.00
7.	Petrohrad Rusko	7.00	-
8.	Petrohrad Rusko	-	20.00
9.	Tallinn Estonsko	8.00	18.00
10.	Plavba	-	-
11.	Kodaň Dánsko	8.00	-

Termíny

03.09. - 14.09. 2021

Vnitřní kajuta . . . . . **54.990,- Kč**
Kajuta s oknem . . . . . **63.990,- Kč**
Kajuta s balkonem . . . . . **69.990,- Kč**

Cena obsahuje

- českého delegáta
- program v přístavech v doprovodu delegáta*
- 1x nocleh v hotelu 3* se snídaní ve Kodani
- dvoudenní prohlídku Petrohradu (včetně víza do Ruska)
- plavba po kanálech Něvy v Petrohradu
- polodenní výlet ve Visby
- ubytování na lodi v kajutě dle výběru
- plavbu dle trasy
- plnou penzi na lodi včetně odpoledního čaje a půlnočních bufetů
- studené a horké nealkoholické nápoje z automatů v samoobslužné restauraci
- kajutového stewarda
- portýrské služby při nalodění/vylodění
- dětský a mládežnický klub
- přístup na kulturní a sportovní akce během plavby
- sportovní a relaxační zařízení lodi
- zpáteční letenku z/do Prahy
- transfery letiště – přístav – letiště

Cena neobsahuje

- fakultativní výlety
- servisní poplatek 110 EUR/osoba splatný na lodi

Loď: MSC Poesia

MSC CRUISES

FOTO: 1. Petrohrad

Portugalsko - Gibraltar - Španělsko

11 dní / 10 nocí

od **37.990,– Kč**

1 PRAHA – MILÁN (ITÁLIE)
Odlet do Milána, transfer do hotelu a prohlídka města. Piazza del Duomo s ikonickou katedrálou Santa Maria Nascente, Arcibiskupským a Královským palácem, budova opery La Scala či da Vinciho freska Poslední večeře a všudypřítomná vynikající kuchyně - to je mix ideálního cestovatelského dne. Nocleh v Miláně.

2 SAVONA (ITÁLIE)
Po snídani bude ještě čas na dopolední nákupy. Následný transfer do přístavu do Savony, nalodění a vyplutí.

3 PLAVBA
Den k relaxaci a využití z možností zábavy, sportu a wellness na lodi.

4 MARSEILLE (FRANCIE)
Marseille je největší přístav ve Francii a třetí největší v Evropě. Atmosféru města nejlépe poznáte při procházce starým přístavem. S delegátem se vypravíte do nedalekého ale překrásného města Aix-en-Provence. Můžete se však také vydat do Avignonu nebo po stopách hraběte Monte Christo na ostrov Ile d'If (fakultativně).

5 MALAGA (ŠPANĚLSKO)
Malaga láká návštěvníky bohatou historií utvářenou po staletí přítomností Maurů. K nejzajímavějším památkám patří hrad Gibralfaro či pevnost La Alcazaba. Živoucí autentickou atmosféru nasajete na tržišti Atarazanas, zatímco dobrá vína včetně tradičního sladkého lze ochutnat na kterémkoli nároží.

6 CÁDIZ (ŠPANĚLSKO)
3000 let starý přístav na úzkém pásu země zažil největší rozmach během objevitelské éry 15.–17. století. Kolumbus odtud vyplul na dvě ze svých výprav. Pokud se nevydáte po stopách sherry do Jerezu, nebo do Sevilly, doporučujeme procházku městem, které je přehlídkou architektury všech věků.

7 LISABON (PORTUGALSKO)
Lisabon je tavícím kotlem etnické směsi, jež vznikla jako vedlejší produkt námořních výpadů v 15. a 16. století, kdy se Portugalsko stalo námořní velmocí. Synové této hrdé země vyplnily na mapách všech kontinentů nespočet bílých míst a nesmazatelně se zapsali světových dějin. Za návštěvu stojí především Jeronýmův klášter, věnovaný právě těmto osobnostem, nejstarší původně maurská část města Alfama s hradem Castelo de Sao Jorge, čvrť spletitých uliček Barrio Alto, či Muzeum námořní plavby.

8 GIBRALTAR (VELKÁ BRITÁNIE)
Britská výspa na Pyrenejském poloostrově skrývá několik unikátů: není zde zdroj pitné vody, a tak ji zde získávají hlavně sběrem vody dešťové, žije zde jediná kolonie opic na evropské pevnině a také zde jedna z hlavních ulic tvoří křižovatku s ranvejí mezinárodního letiště. Doporučujeme výlet lanovkou nad pobřežím (fakultativně).

9 PLAVBA
Den k relaxaci a využití z možností zábavy, sportu a wellness na lodi.

10 VALENCIA (ŠPANĚLSKO)
Valencie je známa díky festivalu Fallas festivalu pro své tradiční jidlo paella. Tento pokrm z rýže, zeleniny a šneků, či mořských plodů by si neměl nechat ujít žádný návštěvník, stejně jako návštěvu okouzlujícího a turisty ještě ne zcela objeveného starého města.

11 BARCELONA (ŠPANĚLSKO)
V katalánské metropoli lze doporučit především výlet po stopách Antonia Gaudího. Není to však zdaleka jediná možnost, jak zde strávit den plný objevů a poznání. Můžete se také vydat k horskému hřebenu a světoznámému klášteru Montserrat nebo shlédnout představení Flamenga (fakultativně).

12 SAVONA (ITÁLIE) – PRAHA
Snídaně, vylodění, transfer na letiště, odlet do Prahy.

Den	Přístav	Připlutí	Vyplutí
2.	Savona Itálie	-	16.30
3.	Marseille Francie	9.00	17.00
4.	Plavba	-	-
5.	Málaga Španělsko	9.00	19.00
6.	Cádiz Španělsko	7.30	17.30
7.	Lisabon Portugalsko	9.00	19.00
8.	Gibraltar	14.00	20.00
9.	Plavba	-	-
10.	Valencia Španělsko	8.00	19.00
11.	Barcelona Španělsko	8.00	13.00
12.	Savona Španělsko	9.00	

Termín

01.05. – 12.05. 2021

Vnitřní kajuta:. . . . . **37.990,- Kč**
Kajuta s oknem:. . . . . **42.990,- Kč**
Balkonová kajuta: . . . . . **48.990,- Kč**

Ceny za 1lůžk. kajutu a 3. (4.) osobu v kajutě na vyžádání.

Cena obsahuje

- českého delegáta
- program v přístavech v doprovodu delegáta*
- 1x nocleh v hotelu 3* se snídaní v Miláně
- prohlídku Milána
- polodenní výlet do Aix-en-Provence
- ubytování na lodi v kajutě dle výběru
- plavbu dle trasy
  plnou penzi na lodi včetně odpoledního čaje
- a půlnočních bufetů studené a horké nealkoholické nápoje z automatů v samoobslužné restauraci
- kajutového stewarda
- portýrské služby při nalodění/vylodění
- dětský a mládežnický klub
  přístup na kulturní a sportovní akce během plavby
- sportovní a relaxační zařízení lodi
- zpáteční letenku z/do Prahy
- transfery letiště – přístav – letiště

Cena neobsahuje

- fakultativní výlety
- servisní poplatek 70 EUR/osoba splatný na lodi
- kadeřnický salon, wellness či jiné služby

*Delegát v každém přístavu navrhne program, který s ním budete moci absolvovat. Cena plavby nezahrnuje případné náklady na dopravu během programu v přístavech (MHD, lanovky, kyvadlovou dopravu, sdílené taxi apod.).

Loď: Costa Fascinosa

FOTO: Gibraltar

Panama - Kolumbie - Kostarika

14 dní / 12 nocí

od 64.990,– Kč

1 PRAHA – MIAMI (USA)
Přílet do Miami, transfer do hotelu.

2 FORT LAUDERDALE (USA)
Dle časových možností prohlídka města, transfer do přístavu ve Fort Lauderdale, večer vyplutí.

3-4 PLAVBA

5 WILLEMSTAD (CURACAO)
Přesto že do Willemstadu ve 20. st. přišli díky rozvoji olejářského průmyslu pracovat zástupci nejrůznějších etnik, uchoval si svou původní atmosféru. Stará koloniální část s typickou holandskou architekturou je dnes na seznamu UNESCO.

6 ORANJESTAD (ARUBA)
Hlavní město Aruby, založené roku 1796 pod názvem Koňská zátoka získalo své dnešní jméno od krále Willema VI. van Oranje-Nassau , prvního vládce Spojeného holandského království. Na Arubě doporučujeme plavbu ponorkou kolem vraků dávných ztroskotanců 50 m pod hladinou moře.

7-8 CARTAGENA (KOLUMBIE)
Město založené kolonisty roku 1533, se postupem času stalo útočištěm pirátů a jiných zbloudilých existencí. Duši dobrodruhů si uchovalo dodnes. Centum a jeho opevnění jsou zapsány na seznamu UNESCO.

9 CRISTOBAL / COLON (PANAMA)
Branou do Panamy je příjemný přístav, ve kterém lze pohodlně posedět u kávy, ochutnat místní speciality i nakoupit suvenýry. Hlavním lákadlem je však průplav. Pozorovat provoz na Gatunských zdymadlech je zážitkem a nedávné rozšíření kanálu jej ještě umocní. Pokud nemáte náladu na technické vymoženosti, čekají na objevení malebné Portobelo (na seznamu UNESCO) se svou koloniální atmosférou, nebo nefalšovaná panamská vesnice Embera.

10 PUERTO LIMON (KOSTARIKA)
Bujná a plodná krajina inspirovala Kolumba ke jménu Costa Rica, tedy bohaté pobřeží. Bohatá je také nabídka poznávacích aktivit: procházka po chodnících v korunách stromů Veragua Rainforest, národní Park Cahuita s nesmírně pestrou faunou, plážemi a velkým korálovým útesem nebo nevelká rezervace lenochodů.

11-12 PLAVBA

13 MIAMI (USA)
Po snídani vylodění ve Fort Lauderdale a odjezd na prohlídku aligátoří farmy. Následná návštěva NP Everglades,

kde v mangrovových močálech žijí stovky ptačích druhů, pumy a aligátoři. Parkem se projedeme také na vznášedle. V podvečer odlet do Prahy.

14 PŘÍLET DO PRAHY

Den	Přístav	Připlutí	Vyplutí
2.	Fort Lauderdale / Miami USA	-	16.00
3.	Plavba	-	-
4.	Plavba	-	-
5.	Willemstad Curacao	8.00	18.00
6.	Oranjestad Aruba	8.00	18.00
7.	Cartagena Kolumbie	17.00	-
8.	Cartagena Kolumbie	-	15.00
9.	Colón Panama	6.00	18.00
10.	Limón Kostarika	7.00	16.00
11.	Plavba	-	-
12.	Plavba	-	-
13.	Fort Lauderdale / Miami USA	07.00	

Termíny

07.03. – 20.03. 2021

Vnitřní kajuta . . . . . **64.990,- Kč**
Kajuta s oknem . . . . . **68.990,- Kč**
Kajuta s balkonem . . . . . **105.990,- Kč**

Ceny za 1lůžk. kajutu a 3. (4.) osobu v kajutě na vyžádání.

Cena obsahuje

- českého delegáta
- program v přístavech v doprovodu delegáta*
- letenky Praha – Miami – Praha
- 1x nocleh v Miami v hotelu 3* se snídaní
- výlet do NP Everglades a algátoří farmu
- ubytování na lodi v kajutě dle výběru
- plavbu dle trasy
- plnou penzi na lodi včetně odpoledního čaje a půlnočních bufetů
- studené a horké nealkoholické nápoje z automatů v samoobslužné restauraci
- objednávková služba do kajuty (room service)
- kajutového stewarda
- portýrské služby při nalodění/vylodění
- dětský a mládežnický klub
- přístup na kulturní a sportovní akce během plavby
- sportovní a relaxační zařízení lodi

Cena neobsahuje

- fakultativní výlety
- servisní poplatek 140 EUR/osoba splatný na lodi
- kadeřnický salon, wellness či jiné služby

Loď: Vision of the Seas Royal Caribbean International

FOTO: Cartagena

PLAVBY S DELEGÁTEM

Dominikánská republika a jižní Karibik

12 dní / 10 nocí

od 53.990,– Kč

1 ODLET Z PRAHY
Po příletu transfer do hotelu, ubytování v hotelu 5* s All Inclusive přímo na pláži v Punta Cana.

2-3 POBYT V PUNTA CANA

4 LA ROMANA (DOMINIKÁNSKÁ REP.)
Snídaně. Navštívíme výrobnu světoznámých doutníků La Flor Dominicana a malebnou vesničku Altos de Chavon. Nenápadné místo skrývá amfiteátr a ze skal nad řekou Chavon se nám otevírají dechberoucí výhledy do jejího údolí. Je zde také romantický kostelík, ve kterém se oženil Michael Jackson. Transfer do přístavu v La Romana, nalodění. Po ubytování orientační prohlídka lodi a schůzka s delegátem.

5 CATALINA (DOMINIKÁNSKÁ REP.)
Brzy ráno vyplutí z La Romana. Catalina Island je privátní ostrov lodní společnosti Costa Cruises, na němž jsou všechny pláže atrakce a aktivity k dispozici pouze účastníkům plaveb. Nabídka fakultativních aktivit zahrnuje: plavby katamaránem, šnorchlování či jízdu na bugině.

6 ROAD TOWN/TORTOLA (BRITSKÉ PANENSKÉ OSTROVY)
Britské panenské ostrovy jsou ideálním místem k lenošení na pláži na některém z okolních ostrovů – Jost Van Dyke, divoký Peter Island, maličký Marina Cay či poněkud exkluzivní Virgin Gorda. Nechcete-li však zahálet, vydejte se jeepem na výlet po ostrově, zaplavte si s delfíny, nebo objevujte svět pod hladinou oceánu na podvodní motorce (fakultativně). Skvělé je tu především šnorchlování, protože díky velmi suchému lokálnímu klimatu je pod vodou skvělá viditelnost, a protože jsou ostrovy dobře chráněné před větrem, je hladina téměř vždy klidná.

7 PHILIPSBURG, (SV. MARTIN)
Na první pohled Vás zaujmou kilometry nádherných pláží s výbornými restauracemi, nazývané také jako Francouzská riviéra Karibiku. doporučujeme proto relaxaci na pláži, výlet za faunou a flórou tohoto karibského ráje nebo pro akcechtivé půjčení vodního skútru (fakultativně).

8 FORT-DE-FRANCE (MARTINIK)
Jednou z nejzajímavějších staveb v největším městě karibských kolonií Francie je schoelcherská knihovna, která původně stála v Paříži a po světové výstavě byla přemístěna na Martinik. Za návštěvu stojí také pevnost a Fort Saint Louis a krytý tržnice Grand Marche, kde lze nakoupit pěkné suvenýry. Najdete zde samozrejmě skvělá místa na koupání, opalování a šnorchlování, krásnou přírodu a všudypřítomnou kreolskou kulturu.

9 POINTE-A-PITRE (GUADELOUPE)
Na poklidný ostrov, který je jedním ze zámořských teritorií Francie si moderní život našel cestu jen částečně. Například podstatná část obchodu mezi místními farmáři a malovýrobci stále funguje na bázi výměny produktu za produkt. Den si můžete zpestřit procházkou v korunách stromů tropické džungle nebo se opalovat na pláži.

10 PLAVBA

11 LA ROMANA (DOMINIKÁNSKÁ REPUBLIKA)
Snídaně. Vylodění, transfer na letiště a odlet do Prahy.

12 PŘÍLET DO PRAHY

Den	Přístav	Připlutí	Vyplutí
4.	La Romana Dominikánská rep.	-	7.00
5.	Catalina Dominikánská rep.	9.00	17.00
6.	Road Town Britské Panenské o.	10.00	20.00
7.	Philipsburg Svatý Martin	8.00	17.00
8.	Fort-de-France Martinik	9.00	20.00
9.	Pointe-a-Pitre Guadeloupe	8.00	23.00
10.	Plavba	-	-
11.	La Romana Dominikánská rep.	8.00	

Termín

15.01. – 26.01. 2021
Vnitřní kajuta:. . . . . **53.990,- Kč**
Kajuta s oknem:. . . . . **56.990,- Kč**
Balkonová kajuta: . . . . . **59.990,- Kč**

Ceny za 1lůžk. kajutu a 3. (4.) osobu v kajutě na vyžádání.

Cena obsahuje

- českého delegáta
- program v přístavech v doprovodu delegáta*
- 3x nocleh v hotelu 5* All Inclusive v Punta Cana
  prohlídka doutníkárny La Flor Dominicana
- a vesničky Altos de Chavon
  ubytování na lodi v kajutě dle výběru
- plavbu dle trasy
- plnou penzi na lodi včetně odpoledního čaje
- a půlnočních bufetů
  studené a horké nealkoholické nápoje z automatů
- v samoobslužné restauraci
  kajutového stewarda
- portýrské služby při nalodění/vylodění
- dětský a mládežnický klub
- přístup na kulturní a sportovní akce během plavby
- sportovní a relaxační zařízení lodi
- zpáteční letenku z/do Prahy
- transfery letiště – přístav – letiště

Cena neobsahuje

- fakultativní výlety
- servisní poplatek 70 EUR/osoba splatný na lodi
- kadeřnický salon, wellness či jiné služby

*Delegát v každém přístavu navrhne program, který s ním budete moci absolvovat. Cena plavby nezahrnuje případné náklady na dopravu během programu v přístavech (MHD, lanovky, kyvadlovou dopravu, sdílené taxi apod.).

Loď: Costa Magica

FOTO: 1. Punta Cana | 2. Altos de Chavon, Dominikánská republika

Zeměmi černého zlata

8 dní / 7 nocí

od 33.990,– Kč

1 PRAHA - DUBAJ (SAE)
Sraz na letišti v Praze, odlet do Dubaje.

2 DUBAJ (SAE)
Po brzkém ranním příletu transfer do přístavu a nalodění.

3 ABÚ DHÁBÍ (SAE)
Na pobřeží přezdívaném v 18. st. Pobřeží pirátů vládl až do objevení ropy starý kmenový pořádek. Černé zlato přineslo bohatství a pokrok. Milovníci moderní architektury si jistě vychutnají procházku mezi nejnovějšími přírůstky k nimž patří také pobočka francouzského muzea Louvre, fanoušci motorismu se mohou vydat na okruh F1 na ostrově Yas s přilehlým zábavním parkem Ferrari World. K vyzkoušení jsou zde nejen velmi rychlé horské dráhy či simulátory monopostů F1 ale také jízda závodním autem po okruhu samotném. V nabídce nechybí ani prohlídka monumentální mešity šejka Zayeda, návštěva ústavu péče o dravé ptáky - mazlíčků královské rodiny.

4 SIR BANI YAS (SAE)
Ideální místo pro odpočinek na pláži – doporučujeme fakultativní výlet do resortu, kde čeká lehátko, slunečník, koktejl a osvěžující koupel v moři. Na ostrově je také přírodní rezervace, kam se můžete vydat na klasické safari. Potkáte zde v divočině dříve již vyhynulého přímorožce arabského, jehož populaci se tu daří obnovit, geparda súdánského, gazely, pštrosy či žirafy.

5 PLAVBA

6 MANÁMA (BAHRAJN)
Tato oblast byla obydlena již před 7.000 lety, kterou Vás nejlépe provede Národní muzeum, které nabízí mimo jiné velkou expozici islámské a arabské kultury a písemnictví. Nezapomenutelným zážitkem je také tzv. Portugalská pevnost, pod níž archeologové odhalili 7 vrstev z různých období, nebo bývalé hlavní město Muharraq s tradičními domy a trhem (obojí na seznamu UNESCO).

7 DAUHÁ (KATAR)
Snad ještě více než Dubaj je Dauhá ztělesněním vzsestupu metropolí Blízkého východu. Staré město zde bylo nekompromisně nahrazeno blyštivou chloubou moderních architektonických skvostů. My se vydáme za krásnými scenériemi vnitrozemského moře Chúr al-Udaíd.

8 DUBAJ (SAE)
Město pyšnící se okázalými skvosty moderní architektury v sobě skrývá také historii čtvrtě al-Bastakia. Dubaj má mnoho tváří, které budete moci postupně objevovat. Nabídka výletů zahrnuje od prohlídky města s obědem v 7* hotelu Burj Al Arab až po lyžování na sněhu v hale.

9 DUBAJ (SAE) – PRAHA
Po vylodění následuje prohlídka města a zakončená transferem k mrakodrapu Burj Khalifa, možnost návštěvy vyhlídkových pater (fakultativně, doporučujeme rezervaci předem v CK) případně nákupů v obrovitém obchodním centru Emirates Mall. V podvečer transfer na letiště, odlet do Prahy.

Den	Přístav	Připlutí	Vyplutí
2.	Dubaj SAE	-	23.00
3.	Abú Dhabí SAE	7.00	21.00
4.	Sir Bani Yas SAE	8.00	17.00
5.	Plavba	-	-
6.	Manáma Bahrajin	8.00	18.00
7.	Dauhá Omán	7.00	16.00
8.	Dubaj SAE	9.00	-
9.	Dubaj SAE	-	-

Termíny

15.01. – 26.01. 2021

Vnitřní kajuta . . . . . **33.990,- Kč**
Kajuta s oknem . . . . . **38.990,- Kč**
Kajuta s balkonem . . . . . **43.990,- Kč**

Cena obsahuje

- českého delegáta
- program v přístavech v doprovodu delegáta*
- prohlídku Abú Dhábí a Dubaje procházkou po starém městě
- výlet k vnitrozemskému moři v Kataru
- ubytování na lodi v kajutě dle výběru
- plavbu dle trasy
- plnou penzi na lodi včetně odpoledního čaje a půlnočních bufetů
- studené a horké nealkoholické nápoje z automatů v samoobslužné restauraci
- kajutového stewarda
- portýrské služby při nalodění/vylodění
- dětský a mládežnický klub
- přístup na kulturní a sportovní akce během plavby
- sportovní a relaxační zařízení lodi
- zpáteční letenku z/do Prahy
- transfery letiště – přístav – letiště
- servisní poplatek 2.400 Kč/osoba

Cena neobsahuje

- fakultativní výlety
- kadeřnický salon, wellness či jiné služby

*Delegát v každém přístavu navrhne program, který s ním budete moci absolvovat. Cena plavby nezahrnuje případné náklady na dopravu během programu v přístavech (MHD, lanovky, kyvadlovou dopravu, sdílené taxi apod.).

Loď: MSC Fantasia

FOTO: 1. Burj Chalifa, Dubaj | 2. Mosque, Abú Dhabí

Macao - Vietnam - Thajsko - Singapur

18 dní / 15 nocí

od **99.990,– Kč**

1 PRAHA - HONGKONG

2 HONGKONG
Po příletu do Hongkongu transfer do hotelu.

3 MACAO
Modré azulejos a vůně kadidla, červené lampióny s kaligraficky vyvedenými znaky a kouř vonných tyčinek Konfucius i Ježíš. Macao je unikátní směsicí orientální a západní kultury. Tři sta let portugalské nadvlády skončilo před dvaceti lety historickým aktem, který nadobro ukončil koloniální éru na asijském kontinentu. Portugalci sem přišli jako první a jako poslední též odešli. Mnohé zůstalo. Bohaté koloniální dědictví se projevuje v architektuře, gastronomii a mentalitě dodnes. Extravagance Macao hravě strčí do kapsy i americké Las Vegas.

4-5 HONGKONG
Snídaně, transfer do přístavu a nalodění. Odpoledni následuje procházka po čtvrti Kowloon a nejrušnější třídě Nathan Road, křivolakými uličkami pulsujícího velkoměsta s nočním trhem. Z přístavní promenády Avenue of Stars si vychutnáme světelnou show Symphony of Lights. Nocleh na lodi kotvící v Hongkongu. Další den zahájíme polodenní prohlídkou města se zastávkami v nejrušnější turistické čtvrti Kowloon, přístavu Aberdeen, obchodní čtvrti Wan Chai i nejnavštěvovanější pláži města v Repulse Bay. Navštívíte Victoria Peak s panoramatickým výhledem na hongkongský záliv. V podvečer vyplutí.

6 PLAVBA

7 DA NANG (VIETNAM)
Da Nang je téměř ryzí asijské město, ještě nepříliš dotčené turismem. Hlavní atrakce se nachází v jeho okolí: zachovalá jihoasijská architektura 15. – 19. st. v Hoi An (UNESCO), vesnička Thanh Ha, známá svými hrnčířskými dílnami, japonský zastřešený most z roku 1593 s originálními ornamenty. Nejvýraznější dojmy zřejmě zanechá návštěva sídla vietnamských vládců dynastie Nguyenů – města Hue či výprava do delty Mekongu (fakultativně).

8 NHA TRANG (VIETNAM)
Nha Trang je známý především mezi potápěči. Nachází se zde ovšem také Po Nagar – velmi ceněný chrám Čamské říše, jenž můžete navštívit nebo pagoda Long Son či aquapark Vinpearl Island. Blízko chrámu Po Nagar máte příležitost odpočinout si v horkých pramenech a bahenní lázni.

9 PHU MY / HO ČI MINOVO MĚSTO (VIETNAM)
Saigon charakterizují rušné ulice, francouzská koloniální architektura a válečná historie. Právě architektonické skvosty nejlidnatějšího města Vietnamu, systém tunelů využívaných za války Viet Kongem a plavba po řece Mekong (fakultativně) jsou nezapomenutelnými zážitky.

10 PLAVBA

11-12 LAEM CHABANG / BANGKOK (THAJSKO)
Hlavní město Thajska je okouzlujícím místem tanečnic v hedvábných róbách, zlatem se lesknoucích chrámů a četných soch Buddhy s úsměvem sledujících lidské hemžení. Žádný cestovatel by neměl vynechat pamětihodnosti jako královský Grand Palace se sochou Smaragdového Buddhy, chrámový komplex Wat Po a chrám ležícího Buddhy. Další možností je návštěva letoviska Pattaya.

13 KO SAMUI (THAJSKO)
Ko Samui, bývalé centrum pěstování kokosových ořechů a kaučuku je nyní oblíbeným letoviskem. Pláže s jemným bílým pískem a tyrkysové moře čekají. Pro potěchu a klid duše a ducha jsou zde nádherné buddhistické chrámy.

14 PLAVBA

15-16 SINGAPUR
Snídaně, vylodění, transfer do hotelu. Odpoledne seznámení s městem či návštěva indické čtvrti. Následující dopoledne prohlídka města: Čínská čtvrť, Rafflesův pomník, parlament, botanická zahrada s vyhlášenou kolekcí orchidejí, kopec Mount Faber, odkud je překrásný pohled na město. Odpoledne možné nákupy na proslulé Orchard Road nebo fakultativně výlet lanovkou na ostrov Sentosa – zábavní park s úchvatným akváriem, delfíny, umělou sopkou, zahradou motýlů či hmyzím pavilónem. A kdo ještě nemá dost, v místní zoo je velmi zajímavá noční prohlídka.

17 SINGAPUR – PRAHA

18 PŘÍLET DO PRAHY

Den	Přístav	Připlutí	Vyplutí
4.	Hongkong Hongkong	-	-
5.	Hongkong Hongkong	-	17.00
6.	Plavba	-	-
7.	Da Nang Vietnam	6.00	16.00
8.	Nha Trang Vietnam	9.00	18.00
9.	Ho Či Minovo Město Vietnam	8.30	19.00
10.	Plavba	-	-
11.	Laem Chabang Thajsko	7.00	-
12.	Laem Chabang Thajsko	-	18.00
13.	Ko Samui Thajsko	8.00	18.00
14.	Plavba	-	-
15.	Singapur Singapur	7.00	-

Termín

28.10. – 15.11. 2022

Vnitřní kajuta . . . . . **99.990,- Kč**
Kajuta s oknem . . . . . **109.990,- Kč**
Kajuta s balkonem . . . . . **126.990,- Kč**

Cena obsahuje

- českého delegáta
- program v přístavech v doprovodu delegáta*
- celodenní výlet do Macaa
- polodenní prohlídku Hongkongu
- polodenní prohlídku Singapuru
- 2x nocleh v hotelu v 3* se snídaní v Hongkongu
- 2x nocleh v hotelu v 3* se snídaní v Singapuru
- ubytování na lodi v kajutě dle výběru
- plavbu dle trasy
- plnou penzi na lodi včetně odpoledního čaje a půlnočních bufetů
- studené a horké nealkoholické nápoje z automatů v samoobslužné restauraci
- kajutového stewarda
- portýrské služby při nalodění/vylodění
- dětský a mládežnický klub
- přístup na kulturní a sportovní akce během plavby
- sportovní a relaxační zařízení lodi
- zpáteční letenku z/do Prahy
- transfery Hong Kongu a Singapuru

Cena neobsahuje

- fakultativní výlety
- servisní poplatek 165 USD/osoba splatný na lodi
- kadeřnický salon, wellness či jiné služby

*Delegát v každém přístavu navrhne program, který s ním budete moci absolvovat. Cena plavby nezahrnuje případné náklady na dopravu během programu v přístavech (MHD, lanovky, kyvadlovou dopravu, sdílené taxi apod.).

Loď: Norwegian Spirit NCL NORWEGIAN CRUISE LINE®

FOTO: 1. Ha Long Bay, Vietnam

Francouzská Polynésie

14 dní / 11 nocí

od **145.990,– Kč**

1 ODLET Z PRAHY
Odlet na Tahiti s přestupem v Paříži a Los Angeles (nutný biometrický pas a vstupní povolení do USA).

2 TAHITI
Po příletu transfer do hotelu, nocleh na Tahiti.

3 TAHITI – NALODĚNÍ
Po snídani transfer do přístavu a nalodění na loď Regata (Oceania Cruises), odpolední relaxace, seznámení s lodí nebo možnost procházky po městě.

4 MOOREA
Brzy ráno vyplutí z Tahiti k ostrovu Moorea. Tak trochu ve stínu Bora Bora je tento ostrov utajenou perlou. Máte-li chuť zpestřit si cestu golfem, zde je ta správná příležitost na neobvyklý golfový zážitek.

5 FAKARAVA (TUAMOTU)
Čarokrásný atol naplňuje všechny představy rajského života v příjemném slunném podnebí jižního Pacifiku a zve k poznávání přírody pod vodou nebo lenošení na pláži. Právě zde má rodinné kořeny dynastie Pomare, která bezmála jedno století vládla nad polynéským souostrovím, než byla nemilosrdně vytlačena evropskými mocnostmi.

6 PLAVBA JIŽNÍM PACIFIKEM

7 NUKU HIVA (MARKÉZY)
Největší ostrov souostroví Markézy – pro některé ta pravá, ještě nedotčená Polynésie, jíž se nechal okouzlit a inspirovat Paul Gauguin. Vodopády Vaipo (350 m), obrovské sochy tiki, divocí koně či náhorní plošina Toovii utváří tento nebývale rozmanitý mikrosvět zapadlý v Pacifiku. Sem zavítají jen pravověrní cestovatelé.

8 PLAVBA JIŽNÍM PACIFIKEM

9 RANGIROA (TUAMOTU)
Nejrozlehlejší atol Tuamotu je jedním obrovským akváriem, lemovaným plážemi s růžovým pískem. Rangiroa je centrem obchodu a farem s perlami a je zde dokonce škola se specializovaným vzděláváním v tomto oboru. Najdeme zde také unikátní vinici s překvapivě zajímavými produkty.

10-11 BORA BORA
Po noční plavbě se na obzoru začínají rýsovat kontury bájného ostrova Bora Bora. Sen mnoha cestovatelů a dobrodruhů nám pomalu přichází naproti. Možnost vydat se za žraloky a rejnoky nebo pod hladinu v malé ponorce je stejně lákavá, jako průzkum vnitrozemí v terénním vozidle, nebo na projížďka lodí kolem ostrova.

12 RAIATEA
Ostrov na němž kupodivu nejsou žádné pláže. Doporučujeme návštěvu nejposvátnějšího místa v zemi, marae Taputapuatea, kde se dozvíte vše o místním božstvu a nemilosrdných "imigračních" pravidlech staré Polynésie. Možnost vyrazit na nedaleký vanilkový ostrov Tahaa nebo na kajaku po jediné splavné řece v Polynésii.

13 PAPEETE
Snídaně na lodi, následné vylodění a transfer na letiště a odlet do Prahy.

14 PŘÍLET DO PRAHY

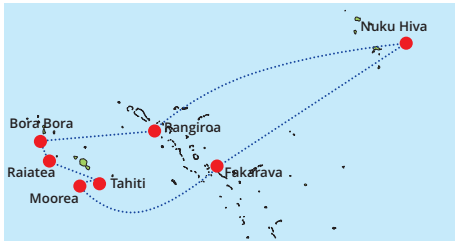

Den	Přístav	Připlutí	Vyplutí
3.	Tahiti	-	4.00
4.	Moorea	8.00	16.00
5.	Fakarava Tuamotu	8.00	18.00
6.	Plavba	-	-
7.	Nuku Hiva Markézy	8.00	18.00
8.	Plavba	-	-
9.	Rangiroa Tuamotu	8.00	17.00
10.	Bora Bora	13.00	-
11.	Bora Bora	-	19.00
12.	Raiatea	8.00	17.00
13.	Tahiti	8.00	-

Termíny

03.03. – 16.03. 2021

Vnitřní kajuta . . . . . **145.990,- Kč**
Kajuta s oknem . . . . . **153.990,- Kč**
Kajuta s balkonem . . . . . **186.990,- Kč**
Suite s balkonem . . . . . **209.990,- Kč**

05.03. – 18.03. 2022

Vnitřní kajuta . . . . . **159.990,- Kč**
Kajuta s oknem . . . . . **169.990,- Kč**
Kajuta s balkonem . . . . . **198.990,- Kč**
Suite s balkonem . . . . . **229.990,- Kč**

Loď: Regata (Oceania Cruises)

Příplatek za jednolůžkový pokoj. . . **41.990,– Kč**
Minimum: 12 osob

Cena obsahuje

- českého delegáta
- leteckou přepravu Praha – Tahiti – Praha
- 1x nocleh na Tahiti v 4* hotelu se snídaní
- transfery letiště – hotel – přístav – letiště
- ubytování na lodi 5* ve vybrané kajutě
- plnou penzi na lodi
- neomezenou konzumaci nealko nápojů, vody, kávy a čaje (včetně nealko z minibaru)
- vyřízení elektronické vstupní autorizace ESTA pro vstup do USA (let přes Los Angeles)

NAVÍC V CENĚ
- neomezená konzumace piva, vína a šampaňského/sektu během obědů a večeří*
- stravování ve speciálních a la carte restauracích bez příplatku
- zdarma internet na lodi

Cena neobsahuje

- servisní poplatek ve výši 192 USD/osoba
- fakultativní výlety
- pojištění

FOTO: 1. Bora Bora

Západní Středomoří a Ibiza

Loď: MSC Seaside (MSC Cruises)
Období: 5.6. – 2.10. 2021
Ceny:
Vnitřní kajuta: . . . . . od 17.400,- Kč
Kajuta s oknem: . . . . . od 22.850,- Kč
Balkonová kajuta: . . . . . od 25.570,- Kč

Den	Přístav	Připlutí	Vyplutí
1.	Janov Itálie		17.00
2.	Marseille Francie	9.00	18.00
3.	Barcelona Španělsko	8.00	19.00
4.	Ibiza Španělsko	7.00	17.00
5.	Plavba	-	-
6.	Neapol Itálie	9.00	16.00
7.	Livorno Itálie	9.30	19.30
8.	Janov Itálie	8.00	

Západní Středomoří a Malorka

Loď: MSC Seaside (MSC Cruises)
Období: 5.6. – 2.10. 2021
Ceny:
Vnitřní kajuta: . . . . . .od 17.400,- Kč
Kajuta s oknem: . . . . . .od 22.850,- Kč
Balkonová kajuta: . . . . .od 25.570,- Kč

Den	Přístav	Připlutí	Vyplutí
1.	Janov Itálie		17.00
2.	Marseille Francie	9.00	18.00
3.	Barcelona Španělsko	8.00	19.00
4.	Palma de Mallorca Španělsko	7.00	17.00
5.	Plavba	-	-
6.	Neapol Itálie	8.00	16.00
7.	Livorno Itálie	9.30	19.30
8.	Janov Itálie	8.00	

Západní Středomoří a Malta

Loď: MSC Virtuosa / MSC Seashore/ MSC Grandiosa (MSC Cruises)
Období: 23.11. 2019 – 25.10. 2020
Ceny:
Vnitřní kajuta: . . . . . od 14.680,- Kč
Kajuta s oknem: . . . . . od 18.760,- Kč
Balkonová kajuta: . . . . . od 22.850,- Kč

Den	Přístav	Připlutí	Vyplutí
1.	Janov Itálie		18.00
2.	Civitavecchia / Řím Itálie	7.00	18.00
3.	Palermo, Sicílie Itálie	10.00	17.00
4.	Valletta Malta	9.00	18.00
5.	Plavba	-	-
6.	Barcelona Španělsko	9.00	18.00
7.	Marseille Francie	8.00	17.00
8.	Janov Itálie	8.00	

Sicílie – Sardinie – Malorka

Loď: MSC Seaview (MSC Cruises)
Období: 28.3. – 14.11. 2020
Ceny:
Vnitřní kajuta: . . . . . od 12.520,- Kč
Kajuta s oknem: . . . . . od 17.950,- Kč
Balkonová kajuta: . . . . . od 20.670,- Kč

Den	Přístav	Připlutí	Vyplutí
1.	Janov Itálie		17.00
2.	Civitavecchia / Řím Itálie	8.00	18.00
3.	Palermo, Sicílie Itálie	10.00	18.00
4.	Cagliari Itálie	10.00	17.00
5.	Palma de Mallorca Španělsko	14.00	22.00
6.	Valencie Španělsko	9.00	16.00
7.	Marseille Francie	13.00	19.00
8.	Janov Itálie	9.00	

Záp. Středomoří - Maroko - Portugalsko

Loď: MSC Virtuosa
Období: 22.9. – 28.10. 2021
Ceny:
Vnitřní kajuta: . . . . . .od 23.390,- Kč
Kajuta s oknem: . . . . . .od 27.480,- Kč
Balkonová kajuta: . . . . . .od 32.920,- Kč

Den	Přístav	Připlutí	Vyplutí
1.	Janov Itálie		17.00
2.	Plavba	-	-
3.	Málaga Španělsko	12.00	19.00
4.	Casablanca Maroko	9.00	23.00
5.	Plavba	-	-
6.	Lisabon Portugalsko	8.00	16.00
7.	Plavba	-	-
8.	Barcelona Španělsko	13.00	20.00
9.	Marseille Francie	8.00	18.00
10.	Janov Itálie	9.00	

Záp. Středomoří - Madeira - Tenerife

Loď: MSC Splendida (MSC Cruises)
Období: 4.10. – 28.11. 2021
Ceny:
Vnitřní kajuta: . . . . . od 21.760,- Kč
Kajuta s oknem: . . . . . od 26.930,- Kč
Balkonová kajuta: . . . . . od 33.740,- Kč

Den	Přístav	Připlutí	Vyplutí
1.	Janov, Itálie		17.00
2.	Barcelona Španělsko	13.00	18.00
3.	Plavba	-	-
4.	Casablanca Maroko	8.00	22.00
5.	Plavba	-	-
6.	Santa Cruz de Tenerife Španělsko	8.00	17.00
7.	Funchal, Madeira Portugalsko	9.00	17.00
8.	Plavba	-	-
9.	Málaga Španělsko	8.00	14.00
10.	Plavba	-	-
11.	Civitavecchia / Řím Itálie	9.00	19.00
12.	Janov Itálie	8.00	

Řecké ostrovy a Chorvatsko

Loď: Orchestra / MSC Opera*
Období: 1.5. – 9.10. 2021
Ceny:
Vnitřní kajuta: . . . . . od 15.980,- Kč
Kajuta s oknem: . . . . . od 20.050,- Kč
Balkonová kajuta: . . . . . od 25.480,- Kč

Den	Přístav	Připlutí	Vyplutí
1.	Benátky Itálie		17.00
2.	Bari Itálie	13.30	19.30
3.	Plavba	-	-
4.	Santorini Řecko	7.00	19.00
4.	Chania Řecko	7.00	17.00
6.	Korfu Řecko	12.00	19.00
7.	Dubrovník Chorvatsko	7.00	13.30
8.	Benátky Itálie	8.30	

*Trasa lodi MSC Opera: Benátky - Split - Santorini - Mykonos - Dubrovnik - Ancona - Benátky

Řecko – Černá Hora

Loď: MSC Musica
Období: 16.5. – 17.10. 2021
Ceny:
Vnitřní kajuta: . . . . . .od 13.270,- Kč
Kajuta s oknem: . . . . . .od 16.520,- Kč
Balkonová kajuta: . . . . . .od 20.320,- Kč

Den	Přístav	Připlutí	Vyplutí
1.	Benátky Itálie		16.30
2.	Brindisi Itálie	14.00	20.00
3.	Plavba	-	-
4.	Mykonos Řecko	9.00	2.00
5.	Pireus/Atény Řecko	8.00	15.00
6.	Korfu Řecko	9.00	16.00
7.	Kotor Černá Hora	7.00	13.00
8.	Benátky Itálie	9.00	

*MSC Musica - trasa:Benátky - Brindisi - Katakolon / Olympia - Santorini - Pireus - Korfu - Kotor - Benátky

Východní Středomoří a Albánie

Loď: MSC Orchestra / MSC Sinfonia*
Období: 17.4. – 13.11. 2021
Ceny:
Vnitřní kajuta: . . . . . od 9.200,- Kč
Kajuta s oknem: . . . . . od 13.270,- Kč
Balkonová kajuta: . . . . . od 22.760,- Kč

Den	Přístav	Připlutí	Vyplutí
1.	Benátky Itálie		16.00
2.	Kotor Černá Hora	14.00	20.00
3.	Plavba	-	-
4.	Mykonos Řecko	8.00	2.00 5.den
5.	Santorini Řecko	7.30	14.30
6.	Saranda Albánie	14.00	20.00
7.	Bari Itálie	7.00	13.00
8.	Benátky Itálie	9.30	

Řecké ostrovy - Kypr - Izrael

Loď: MSC Lirica
Období: 20.11. 2019 - 21.3. 2020
Ceny:
Vnitřní kajuta: . . . . . od 10.560,- Kč
Kajuta s oknem: . . . . . od 17.340,- Kč
Balkonová kajuta: . . . . . od 24.120,- Kč

Den	Přístav	Připlutí	Vyplutí
1.	Pireus / Atény Řecko		16.00
2.	Mykonos Řecko	8.00	18.00
3.	Plavba	-	-
4.	Haifa Izrael	7.00	21.00
5.	Limassol Kypr	9.00	16.00
6.	Rhodos Řecko	12.00	18.00
7.	Kuşadası Turecko	9.00	16.00
8.	Pireus / Atény Řecko	7.30	

Metropole Pobaltí a Petrohrad

Loď: MSC Virtuosa / Splendida* / Poesia**
Období: 15.5. – 11.9. 2021
Ceny:
Vnitřní kajuta: . . . . . od 20.050,- Kč
Kajuta s oknem: . . . . . od 25.470,- Kč
Balkonová kajuta: . . . . . od 30.890,- Kč

Den	Přístav	Připlutí	Vyplutí
1.	Kiel Německo		19.00
2.	Kodaň Dánsko	8.00	18.00
3.	Plavba	-	-
4.	Helsinki Finsko	12.00	18.00
5.	Petrohrad Rusko	7.00	21.00
6.	Tallinn Estonsko	9.00	18.00
7.	Plavba	-	-
8.	Kiel Německo	7.00	

*MSC Splendida pluje na trase: Kiel - Tallinn - Petrohrad - Helsinky - Stockholm - Kiel
**MSC Poesia pluje na trase: Warnemünde - Petrohrad - Tallinn - Stockholm - Kodaň - Warnemünde

Petrohrad a velký okruh Pobaltím

Loď: MSC Poesia / MSC Splendida*
Termíny vyplutí: 2.5.*, 15.5., 26.5., 5.9., 12.9*., 16.9****
Ceny:
Vnitřní kajuta: . . . . . od 27.150,- Kč
Kajuta s oknem: . . . . . od 36.470,- Kč
Balkonová kajuta: . . . . . od 45.790,- Kč

Den	Přístav	Připlutí	Vyplutí
1.	Warnemünde Německo	-	19.00
2.	Gdyně Polsko	12.00	19.00
3.	Klaipėda Litva	08.00	16.00
4.	Riga Lotyšsko	08.00	16.00
5.	Tallinn Estonsko	09.00	16.00
6.	Petrohrad Rusko	07.00	-
7.	Petrohrad Rusko	-	20.00
8.	Helsinky Finsko	08.00	16.00
9.	Stockholm Švédsko	09.00	17.00
10.	Plavba	-	-
11.	Kodaň Dánsko	08.00	18.00
12.	Warnemünde Německo	08.00	

*Tyto termíny pluje loď MSC Splendida trase: Kiel - Kodaň - Stockholm - Visby - Helsinky - Petrohrad - Tallinn - Gdyně - Kiel (pořadí přístavů se může měnit).
**Tyto termíny pluje loď MSC Poesia na trase: Warnemünde - Gdyně - Visby - Stockholm - Helsinky - Petrohrad - Tallinn - Kodaň - Frederica - Warnemünd. Termín 16.9. zastavuje loď místo Gdyně (Polsko) v Ronne (Dánsko).

Norské fjordy

Loď: MSC Splendida / MSC Virtuosa* / MSC Poesia**
Období: 8.5. – 22.8. 2021
Ceny:
Vnitřní kajuta: . . . . . od 19.670,- Kč
Kajuta s oknem: . . . . . od 24.990,- Kč
Balkonová kajuta: . . . . . od 29.890,- Kč

*Trasa MSC Virtuosa: Kiel - Kodaň - Hellesylt / Geiranger - Alesund - Flåm - Kiel
**Trasa MSC Poesia: Warnemünde - Bergen - Flåm - Oslo - Kodaň - Warnemünde

Den	Přístav	Připlutí	Vyplutí
1.	Kiel Německo		18.00
2.	Plavba	-	-
3.	Bergen Norsko	8.00	18.00
4.	Nordfjord Norsko	7.00	16.00
5.	Flåm Norsko	8.00	18.00
6.	Stavanger Norsko	12.00	21.00
7.	Plavba	-	-
8.	Kiel Německo	7.00	

Norské fjordy a Nordkapp

Loď: MSC Preziosa / MSC Splendida*
Termíny vyplutí: 13.5.*, 19.5., 10.6., 22.8., 2.9.2021***
Ceny:
Vnitřní kajuta: . . . . . 28.450,- Kč
Kajuta s oknem: . . . . . 35.100,- Kč
Balkonová kajuta: . . . . . 43.090,- Kč

**Tyto termíny na lodi MSC Splendida z Kielu jsou na 10 nocí a místo zastávek Flåm a Andalsnes staví v přístavech Nordfjord a Bergen.
**Tento termín pluje loď MSC Splendida z Kielu a místo zastávek Flåm a Andalsnes staví v přístavech Nordfjord a Molde.

Den	Přístav	Připlutí	Vyplutí
1.	Hamburg Německo		21.00
2.	Plavba	-	-
3.	Flåm Norsko	9.00	19.00
4.	Molde Norsko	13.00	21.00
5.	Trondheim Norsko	9.00	19.00
6.	Plavba	-	-
7.	Honningsvåg Norsko	13.00	2.00 8.den
8.	Tromsø Norsko	12.30	21.00
9.	Plavba	-	-
10.	Alesund Norsko	10.00	17.00
11.	Plavba	-	-
12.	Hamburg Německo	7.00	-

Norské fjordy a Špicberky

Den	Přístav	Připlutí	Vyplutí
1.	Hamburg Německo	-	19.00
2.	Plavba	-	-
3.	Flåm Norsko	8.00	19.00
4.	Molde Norsko	13.00	19.00
5.	Plavba	-	-
6.	Tromsø Norsko	8.00	20.00
7.	Plavba	-	-
8.	Longyearbyen / Špicberky Norsko	8.00	22.00
9.	Plavba	-	-
10.	Honningsvåg Norsko	13.00	2.00 11.den
12.	Plavba	-	-
13.	Hellesylt / Geirangerz Norsko	8.00	17.00
14.	Plavba	-	-
15.	Hamburg Německo	7.00	-

*Tento termín staví loď místo zastávek Flåm a Molde v přístavech Kristiansand a Bergen.

Loď: MSC Preziosa
Vyplutí: 10.6., 8.8.* 2021
Ceny:
Vnitřní kajuta: . . . . . 45.220,- Kč
Kajuta s oknem: . . . . . 51.870,- Kč
Balkonová kajuta: . . . . . 61.180,- Kč

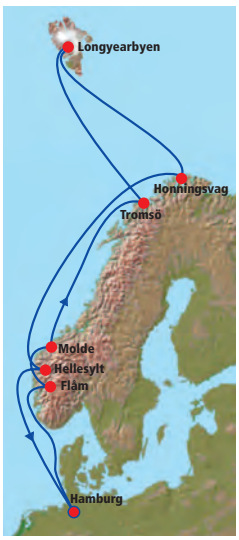

Skotsko a Irsko

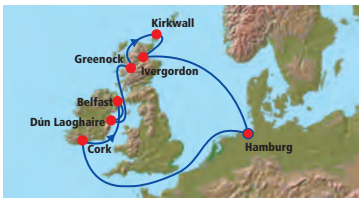

Loď: MSC Preziosa
Termíny vyplutí: 9.5. a 2.9.* 2021
Ceny:
Vnitřní kajuta: . . . . . 26.850,- Kč
Kajuta s oknem: . . . . . 33.510,- Kč
Balkonová kajuta: . . . . . 41.190,- Kč

*Tento termín je na 10 nocí a pluje po trase: Hamburg - Cork - Dun Laoghaire/ Dublin - Belfast - Liverpool - Greenock - Zeebrugge / Bruggy - Hamburg

Den	Přístav	Připlutí	Vyplutí
1.	Kiel Německo	-	18.00
2.	Plavba	-	-
3.	Cork Irsko	14.00	20.00
4.	Belfast Severní Irsko	12.00	21.00
5.	Dún Laoghaire Irsko	7.00	19.00
6.	Greenock Skotsko	8.00	18.00
7.	Plavba	-	-
8.	Kirkwall / Orkneje Velká Británie	8.00	18.00
9.	Invergordon Skotsko	7.00	18.00
10.	Plavba	-	-
11.	Hamburg Německo	6.00	

Island - Skotsko – Orkneje

Loď: MSC Preziosa
Termíny vyplutí: 30.5., 5.7., 57.7., 22.8. 2021
Ceny:
Vnitřní kajuta: . . . . . .od 27.120,- Kč
Kajuta s oknem: . . . . . .od 32.440,- Kč
Balkonová kajuta: . . . . .od 40.430,- Kč

Termín 5.7. je na 13 nocí a pluje navíc do přístavů South . Queensferry / Edinburgh a Lerwick
Termín 27.7. je na 12 nocí a pluje navíc do Newhaven.
Termín 22.8. pluje místo do Invergordon do přístavu Lerwick.

Den	Přístav	Připlutí	Vyplutí
1.	Hamburg Německo		22.00
2.	Plavba	-	-
3.	Invergordon Skotsko	7.00	18.00
4.	Plavba	-	-
5.	Reykjavík Island	10.00	-
6.	Reykjavík Island	-	18.00
7.	Isafjordur Island	7.00	19.00
8.	Akureyri Island	7.00	18.00
9.	Plavba	-	-
10.	Kirkwall / Orkneje Velká Británie	8.00	20.00
11.	Plavba	-	-
12.	Hamburg Německo	6.00	

Island a Grónsko

Loď: MSC Poesia
Termíny vyplutí: 11.7. – 1.8. 2021
Ceny:
Vnitřní kajuta: . . . . . 85.400,- Kč
Kajuta s oknem: . . . . . 95.980,- Kč
Balkonová kajuta: . . . . . 114.670,- Kč

Den	Přístav	Připlutí	Vyplutí
1.	Warnemünde Německo	-	17.00
2.	Plavba	-	-
3.	Plavba	-	-
4.	Akureyri Island	10.00	18.00
5.	Isafjordur Island	08.00	18.00
6.	Plavba	-	-
7.	Prince Christian Sound - plavba	-	-
8.	Plavba	-	-
9.	Nuuk Grónsko	6.00	16.00
10.	Ilulissat Grónsko	8.00	-
11.	Ilulissat Grónsko	-	18.00
12.	Ilulissat Grónsko	-	-
13.	Plavba	-	-
14.	Qaqortoq Grónsko	8.00	18.00
15.	Plavba	-	-
16.	Reykjavík Island	8.00	-
17.	Reykjavík Island	-	18.00
18.	Plavba	-	-
19.	Kirkwall / Orkneje Velká Británie	8.00	18.00
20.	Plavba	-	-
21.	Kodaň Dánsko	8.00	8.00
22.	Warnemünde Německo	7.00	-

Západní Karibik

Loď: MSC Seaside / MSC Meraviglia / MSC Divina / MSC Seashore
Období: celoročně
Ceny:
Vnitřní kajuta: . . . . . od 10.650,- Kč
Kajuta s oknem: . . . . . od 12.780,- Kč
Balkonová kajuta: . . . . . od 16.250,- Kč

Den	Přístav	Připlutí	Vyplutí
1.	Miami USA		19.00
2.	Plavba	-	-
3.	Ocho Rios Jamajka	9.00	17.00
4.	George Town Kajmanské o.	8.00	16.00
5.	Cozumel Mexiko	10.00	18.00
6.	Plavba	-	-
7.	Sandy Cay Bahamy	9.00	23.55
8.	Miami USA	7.00	

Panama - Kolumbie - Kostarika

Loď: MSC Divina
Období: 29.1. – 2.4. 2021
Ceny:
Vnitřní kajuta: . . . . . od 16.520,- Kč
Kajuta s oknem: . . . . . od 21.930,- Kč
Balkonová kajuta: . . . . . od 29.920,- Kč

Den	Přístav	Připlutí	Vyplutí
1.	Miami USA	-	19.00
2.	Plavba	-	-
3.	Ocho Rios Jamajka	10.00	18.00
4.	Plavba	-	-
5.	Cartagena Kolumbie	08.00	17.00
6.	Colón Panama	09.00	19.00
7.	Limón Kostarika	08.00	17.00
8.	Plavba	-	-
9.	Costa Maya Mexiko	09.00	18.00
10.	Plavba	-	-
11.	Sandy Cay Bahamy	09.00	23.00
12.	Miami USA	07.00	

Americké Panenské ostrovy - Dominikánská republika - Portoriko

Loď: MSC Seaside / MSC Meraviglia / MSC Seashore
Období: celoročně
Ceny:
Vnitřní kajuta: . . . . . od 10.780,- Kč
Kajuta s oknem: . . . . . od 12.780,- Kč
Balkonová kajuta: . . . . . od 16.380,- Kč

Den	Přístav	Připlutí	Vyplutí
1.	Miami USA		17.00
2.	Plavba	-	-
3.	San Juan Portoriko	17.00	1.00 4.den
4.	Charlotte Amalie Sv. Tomáš	7.00	14.00
5.	Amber Cove Dominikánská rep.	10.00	18.00
6.	Plavba	-	-
7.	Sandy Cay Bahamy	7.00	23.55
8.	Miami USA	6.00	

Dominikánská republika a jižní Karibik

Loď: Costa Magica / Costa Fortuna
Období: prosinec - březen
Cena zájezdu
(plavba + letenky + 3x noc v 5* hotelu v DR + transfery):
Vnitřní kajuta: . . . . . od 51.990,- Kč
Kajuta s oknem: . . . . . od 57.990,- Kč
Balkonová kajuta: . . . . . od 61.990,- Kč

Cena plavby (bez dalších služeb)
Vnitřní kajuta: . . . . . od 11.590,- Kč
Kajuta s oknem: . . . . . od 15.100,- Kč
Balkonová kajuta: . . . . . od 20.490,- Kč

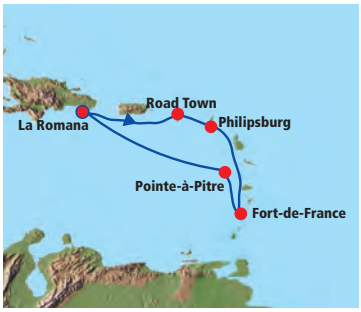

Den	Přístav	Připlutí	Vyplutí
2.	La Romana Dominikánská rep.	-	7.00
3.	Catalina Dominikánská rep.	9.00	17.00
4.	Road Town Britské Panenské o.	10.00	20.00
5.	Philipsburg Svatý Martin	8.00	17.00
6.	Fort-de-France Martinik	9.00	20.00
7.	Pointe-à-Pitre Guadalupe	8.00	23.00
8.	Plavba	-	-
9.	La Romana Dominikánská rep.	8.00	

Kolem Jižní Ameriky

Loď: Celebrity Silhouette
Období: prosinec – březen
Ceny:
Vnitřní kajuta: . . . . . .od 50.420,- Kč
Kajuta s oknem: . . . . . .od 59.710,- Kč
Balkonová kajuta: . . . . .od 67.410,- Kč

Poznámky: V některých termínech se pluje v opačném směru.
Termíny 5/12 2021, 2/1 2022 a 27/2 2022 neplují do Puerto Montt.

Den	Přístav	Připlutí	Vyplutí
1.	San Antonio / Santiago Chile	-	18.00
2.	Plavba	-	-
3.	Puerto Montt Chile	10.00	19.00
4.	Chilské fjordy – plavba	-	-
5.	Magalhãesův průliv – plavba	-	-
6.	Punta Arenas Chile	7.00	17.30
7.	Ushuaia Argentina	10.00	19.00
8.	Hornův mys – plavba	6.00	8.30
9.	Plavba	-	-
10.	Puerto Madryn Argentina	8.00	17.30
11.	Plavba	-	-
12.	Punta del Este Uruguay	9.00	19.00
13.	Montevideo Uruguay	7.00	-
14.	Montevideo Uruguay	-	16.30
15.	Buenos Aires Argentina	5.00	-

Ledovou říší Aljašky

Loď: Norwegian Sun
Období: duben – září
Ceny:
Vnitřní kajuta: . . . . . od 26.800,- Kč
Kajuta s oknem: . . . . . od 42.470,- Kč
Balkonová kajuta: . . . . . od 56.870,- Kč

Den	Přístav	Připlutí	Vyplutí
1.	Seattle USA		16.00
2.	Plavba	-	-
3.	Sitka Aljaška USA	10.00	20.00
4.	Icy Strait Point USA	7.00	20.00
5.	Glacier Bay - plavba	-	-
6.	Skagway Aljaška USA	7.00	20.00
7.	Juneau Aljaška USA	7.00	15.00
8.	Ketchikan Aljaška USA	6.30	13.00
9.	Victoria Kanada	19.00	23.55
10.	Seattle USA	8.00	

Zeměmi černého zlata I a II

Den	Přístav	Připlutí	Vyplutí
1.	Dubaj SAE		21.00
2.	Abú Dhábí SAE	6.00	21.00
3.	Sir Bani Yas SAE	8.00	17.00
4.	Plavba	-	-
5.	Muskat Omán	7.00	17.00
6.	Khasab Omán	8.00	18.00
7.	Dubaj SAE	9.00	-

Loď: MSC Lirica / MSC Opera
Období: listopad – březen
Ceny:
Vnitřní kajuta: .....od 12.460,- Kč
Kajuta s oknem: .....od 15.120,- Kč
Balkonová kajuta: .....od 20.430,- Kč

Den	Přístav	Připlutí	Vyplutí
1.	Dubaj SAE		23.00
2.	Abú Dhábí SAE	7.00	21.00
3.	Sir Bani Yas SAE	8.00	17.00
4.	Plavba	-	-
5.	Manama Bahrajn	8.00	18.00
6.	Dauháß Katar	7.00	16.00
7.	Dubaj SAE	9.00	-

Loď: MSC Seaview / MSC Virtuosa
Období: listopad – březen
Ceny:
Vnitřní kajuta: .....od 15.120,- Kč
Kajuta s oknem: .....od 17.770,- Kč
Balkonová kajuta: .....od 21.760,- Kč

Magická Asie

Loď: Westerdam / Noordam
Období: říjen – březen
Ceny:
Vnitřní kajuta: .....od 38.950,- Kč
Kajuta s oknem: .....od 42.740,- Kč
Balkonová kajuta: .....od 54.250,- Kč

Den	Přístav	Připlutí	Vyplutí
1.	Singapur	-	16.00
2.	Plavba	-	-
3.	Ko Samui Thajsko	8.00	15.00
4.	Laem Chabang / Bangkok Thajsko	7.00	-
5.	Laem Chabang / Bangkok Thajsko	-	15.00
6.	Sihanouville Kambodža	8.00	21.00
7.	Plavba	-	-
8.	Phu My / Saigon Vietnam	6.00	18.00
9.	Nha Trang Vientam	12.00	18.00
10.	Plavba	-	-
11.	Da Nang Vientam	7.00	23.00
12.	Plavba	-	-
13.	Halong Bay Vientam	8.00	23.00
14.	Plavba	-	-
15.	Hong Kong Čína	7.00	

Pláže Indického oceánu

Loď: AIDA Blu
Období: listopad – březen
Ceny:
Vnitřní kajuta: .....od 34.870,- Kč
Kajuta s oknem: .....od 43.400,- Kč
Balkonová kajuta: .....od 51.770,- Kč

Den	Přístav	Připlutí	Vyplutí
2.	Port Louis Mauritius	-	18.00
3.	Le Port / St. Denis Réunion	8.00	-
4.	Le Port / St. Denis Réunion	-	17.00
5.-6.	Plavba	-	-
7.	Port Victoria Seychely	9.00	-
8.	Port Victoria Seychely	-	19.00
9.	Plavba	-	-
10.	Antsiranana Madagaskar	9.00	19.00
11.	Nosy Be Madagaskar	8.00	19.00
12.-13.	Plavba	-	-
14.	Port Louis Mauritius	8.00	

Austrálie a Papua Nová Guinea

Loď: Saphire Princess
Období: 25.3. - 14.4. 2021,**
28.3. - 14.4. 2021*, 14.4. - 1.5. 2021**
Ceny:
Vnitřní kajuta: .....od 53.190,- Kč
Kajuta s oknem: .....od 69.870,- Kč
Balkonová kajuta: .....od 77.890,- Kč

Poznámky:
*Loď nekotví u mola, přeprava na břeh pomocí přívozu.
**Tento termín je o 2 noci delší a vyplouvá z Melbourne.
***Tento termín vyplouvá ze Sydney.
Pořadí přístavů se může měnit.

PRINCESS CRUISES
come back new

Den	Přístav	Připlutí	Vyplutí
1.	Fremantle/Perth Austrálie		17.00
2.	Geraldton Austrálie	7.00	16.00
3.-4.	Plavba	-	-
5.	Broome Austrálie	4.30	16.00
6.-7.	Plavba	-	-
8.	Darwin Austrálie	7.00	16.00
9.-10.	Plavba	-	-
11.	Yorkey's Knob Austrálie	10.00	21.00
12.	Plavba	-	-
13.	Alotau Papua Nová Guinea*	7.00	17.00
14.-15.	Plavba	-	-
16.	Brisbane Austrálie	7.00	17.00
17.	Plavba	-	-
18.	Sydney Austrálie	6.00	-

Austrálie a Nový Zéland

Loď: Osterdam
Období: říjen – duben
Ceny:
Vnitřní kajuta: .....od 42.880,- Kč
Kajuta s oknem: .....od 47.750,- Kč
Balkonová kajuta: .....od 52.890,- Kč

Holland America Line

Den	Přístav	Připlutí	Vyplutí
1.	Sydney Austrálie	-	18.30
2.	Plavba	-	-
3.	Melbourne Austrálie	8.00	18.00
4.	Plavba	-	-
5.	Hobart / Tasmánie Austrálie	8.00	23.00
6.-7.	Plavba	-	-
8.	Plavba novozélandskými fjordy	-	-
9.	Port Chalmers/Dudedin Nový Zéland	9.00	18.00
10.	Akaroa/Christchurch Nový Zéland*	7.00	18.00
11.	Picton Nový Zéland	10.00	20.00
12.	Wellington Nový Zéland	8.00	16.00
13.	Napier Nový Zéland	7.00	14.00
14.	Tauranga Nový Zéland	8.00	19.00
15.	Auckland Nový Zéland	7.00	

Nová Kaledonie a Vanuatu

Loď: Voyager of the Seas
Období: listopad – duben
Ceny:
Vnitřní kajuta: .....od 21.640,- Kč
Kajuta s oknem: .....od 24.920,- Kč
Balkonová kajuta: .....od 30.410,- Kč

RoyalCaribbean INTERNATIONAL

Den	Přístav	Připlutí	Vyplutí
1.	Sydney Austrálie	-	16.30
2.-3.	Plavba	-	-
4.	Nouméa Nová Kaledonie	8.00	17.00
5.	Mystery Island Vanuatu*	8.00	17.00
6.	Vila Vanuatu	8.00	17.00
7.	Maré Nová Kaledonie*	8.00	17.00
8.	Lifou Nová Kaledonie*	8.00	17.00
9.	Isle of Pines Nová Kaledonie*	8.00	17.00
10.-11.	Plavba	-	-
12.	Sydney Austrálie	6.30	

Plavba kolem světa

zaoceánskou lodí za 119 dní

119 dní / 118 nocí

od **389.000,– Kč**

Den	Přístav	Připlutí	Vyplutí
3.	Civitavecchia/Řím (Itálie)	-	19:00
4.	Janov (Itálie)	9:00	17:00
5.	Marseille (Francie)	8:00	18:00
6.	Barcelona (Španělsko)	8:00	18:00
8.	Lisabon (Portugalsko)	12:00	19:00
10.	Funchal (Portugalsko)	8:00	17:00
13.	Mindelo (Kapverdy)	8:00	18:00
18.	Salvador de Bahía (Brazílie)	8:00	17:00
20.	Rio de Janeiro (Brazílie)	8:00	-
21.	Rio de Janeiro (Brazílie)	-	18:00
24.	Buenos Aires (Argentina)	8:00	-
25.	Buenos Aires (Argentina)	-	17:00
26.	Montevideo (Uruguay)	8:00	17:00
28.	Puerto Madryn (Argentina)	9:00	19:00
31.	Ushuaia (Argentina)	8:00	-
32.	Ushuaia (Argentina)	-	18:00
34.	Punta Arenas (Chile)	8:00	18:00
37.	Puerto Montt (Chile)	8:00	18:00
39.	Valparaíso (Chile)	8:00	-

Den	Přístav	Připlutí	Vyplutí
40.	Valparaíso (Chile)	-	18:00
43.	Arica (Chile)	8:00	18:00
45.	Callao (Peru)	8:00	-
46.	Callao (Peru)	-	18:00
51.	Hanga Roa/Velikonoční ostrov (Chile)	8:00	20:00
54.	Bounty Bay - plavba (Pitcairnovy o.)	-	-
57.	Papeete (Francouzská Polynésie)	8:00	-
58.	Papeete (Francouzská Polynésie)	-	18:00
60.	Rarotonga (Cookovy ostrovy)	8:00	18:00
61.	Aiutaki (Cookovy ostrovy)	8:00	17:00
66.	Auckland (Nový Zéland)	9:00	21:00
67.	Tauranga (Nový Zéland)	8:00	18:30
68.	Napier (Nový Zéland)	10:00	17:00
69.	Wellington (Nový Zéland)	7:00	14:00
70.	Milford Sound - plavba (N. Zéland)	-	-
73.	Hobart (Tasmánie)	7:00	19:00
75.	Sydney (Austrálie)	8:00	-
76.	Sydney (Austrálie)	-	18:00
79.	Maré Island (Nová Kaledonie)	8:00	18:00

Den	Přístav	Připlutí	Vyplutí
80.	Lifou (Nová Kaledonie)	7:00	18:00
81.	Port Vila (Vanuatu)	7:00	17:00
84.	Alotau (Papua-Nová Guinea)	8:00	19:00
86.	Cairns (Austrálie)	8:00	18:00
89.	Darwin (Austrálie)	8:00	19:00
92.	Lombok (Indonésie)	8:00	20:00
93.	Benoa / Bali (Indonésie)	8:00	-
94.	Benoa / Bali (Indonésie)	-	18:00
97.	Singapur (Singapur)	8:00	18:00
98.	Port Klang/Kuala Lumpur (Malajsie)	8:00	18:00
102.	Kolombo (Srí Lanka)	8:00	18:00
105.	Bombaj (Indie)	8:00	-
106.	Bombaj (Indie)	-	18:00
109.	Salála (Omán)	8:00	18:00
114.	Aqaba (Jordánsko)	8:00	18:00
115.	Suezský průplav - plavba (Egypt)	-	-
116.	Suezský průplav - plavba (Egypt)	-	-
119.	Civitavecchia/Řím (Itálie)	8:00	-

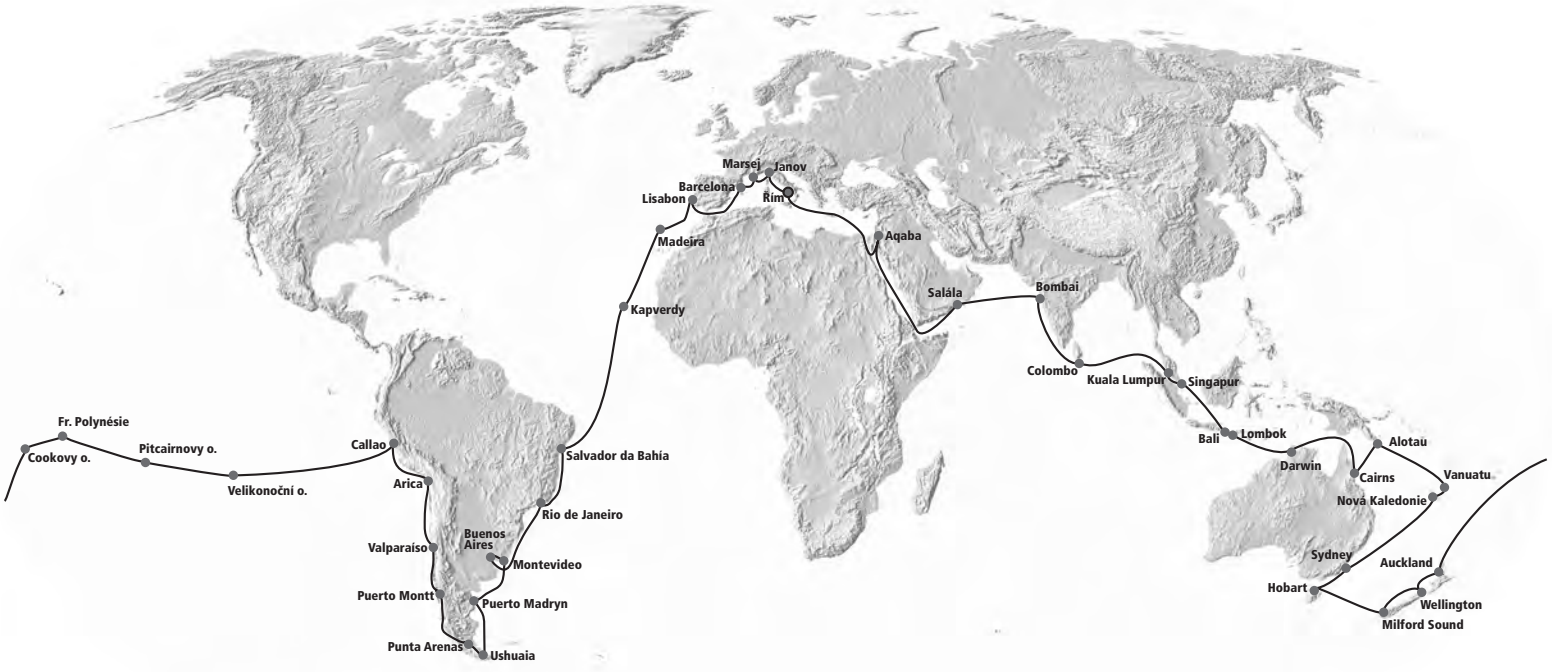

1 ODLET Z PRAHY DO ŘÍMA
Odlet z Prahy do Říma, po příletu transfer do hotelu v centru města. Volno na prohlídku města.

2 ŘÍM (ITÁLIE)
Věčné město je synonymem historie evropské civilizace a nabízí nekonečně mnoho možností poznání. Jedinečné dojmy ve Vás zanechá nejen Koloseum, Panteon či Sixtinská kaple, ale i procházka uličkami mimo davy turistů. Vzdálenost přístav – Řím: 80 km.

3 ŘÍM – CIVITAVECCHIA (ITÁLIE)
Snídaně. Transfer do přístavu Civitavecchia, nalodění a vyplutí.

4 JANOV (ITÁLIE)
Kořeny rodiště Kryštofa Kolumba, sahají až do 5. století před Kristem. Od té doby bylo město obchodním centrem pro Řeky, Etrusky a později Římany. Ve středověku spolu s Benátkami, Amalfi a Pisou byl Janov součástí Námořní republiky. Projděte si starobylý přístav, akvárium, nebo vyjeďte do 40 km vzdáleného Portofina.

5 MARSEILLE (FRANCIE)
Marseille je největší přístav ve Francii a třetí největší v Evropě. Atmosféru města nejlépe poznáte při procházce starým přístavem. Můžete se však také vydat do Avignonu nebo po stopách hraběte Monte Christo na ostrov Ile d'If (fakultativně).

6 BARCELONA (ŠPANĚLSKO)
V katalánské metropoli lze doporučit především výlet po stopách Antonia Gaudího. Není to však zdaleka jediná možnost, jak zde strávit den plný objevů a poznání - lakavá je například výprava k nevelkému ale krásnému horskému hřebeni Montserrat nebo představení Flamenga (fakultativně).

8 LISABON (PORTUGALSKO)
Lisabon je tavícím kotlem etnické směsi, jež vznikla jako vedlejší produkt námořních výpadů v 15. a 16. století, kdy se Portugalsko stalo námořní velmocí. Synové této hrdé země vyplnily na mapách všech kontinentů nespočet bílých míst a nesmazatelně se zapsali světových dějin. Za návštěvu stojí především Jeronýmův klášter, věnovaný právě těmto osobnostem, nejstarší původně maurská část města Alfama s hradem Castelo de Sao Jorge, čvrť spletitých uliček Barrio Alto, či Muzeum námořní plavby.

10 FUNCHAL – MADEIRA (PORTUGALSKO)
Přístav Funchal a okolní příměstí tvoří největší portugalskou aglomeraci mimo pevninské Portugalsko. Doporučujeme navštívit některou z vinoték a ochutnat místní produkty, vyráběné tradičními metodami nebo se vydat na výlet po ostrově a jeho hornatém vnitrozemí.

13 MINDELO (KAPVERDY)
Dobré bary, přátelští ostrované a pohodové životní tempo Vás spolehlivě zpomalí na dovoleknkovou rychlost. Najdete zde také velmi pěkné pláže obklopené zajímavými vulkanickými útvary.

18 SALVADOR DE BAHIA (BRAZÍLIE)
Třetí největší město Brazílie vděčí za rozmach cukrové třtině. Prohlídka Salvadoru a zejména jeho historické části Pelourinho, která je na seznamu UNESCO, je dobrou alternativou k lenošení na pláži.

20-21 RIO DE JANEIRO (BRAZÍLIE)
Symbol karnevalových slavností, ale také bývalé hlavní město největšího státu Jižní Ameriky. Navštivte slavnou Cukrovou homoli, horu Corcovado se světoznámou sochou Ježíše Vykupitele, pláž Copacabana a stadion Maracaná. Nebo se vydejte do ulic po stopách architekta Oscara Niemeyera.

24-25 BUENOS AIRES (ARGENTINA)
Pestrost a barvitost architektury i obyvatel dechne každému zde strávenému okamžiku jedinečnost. Vydejte se na hřbitov Recoletta, kde je pochována Eva Peron, do malebné čtvrtě Caminito, na přestavení tanga ve čtvti San Telmo, nebo si vyjeďte mimo město do říčního města Tigre, které Vám ukáže zákoutí členité delty řeky Paraná.

26 MONTEVIDEO (URUGUAY)
Hlavní město Uruguaye má velmi evropský ráz. Pravou tvář města odhalíte však při procházce starým přístavem, zatímco v Afrikou prodchnuté čtvrti Barrio Sur Vás čekají nevšední kulturní zážitky.

28 PUERTO MADRYN (ARGENTINA)
Žádný návštěvník by neměl vynechat výlet na poloostrov Valdes, kde žijí tuleni a lachtani hřivnatí.

31-32 USHUAIA (ARGENTINA)
Plavba průlivem Beagle – nadpozemsky krásnou krajinou, lemovanou netečnými ledovci, které s trpělivou samozřejmostí upouští ledové masy do poklidných vod. Nejjižněji položené město na zeměkouli je stále stejně divoké, jako když je před staletími navštívili Magalheas nebo Cook. V jejich stopách se můžete vydat po horských stezkách národního parku Tierra del Fuego.

34 PUNTA ARENAS (CHILE)
Punta Arenas bdí nad klidem a bouřlivostí náladového Magalhaesova průlivu. Otřete-li své chodidlo o sochu slavného mořeplavce, bude Vás provázet štěstí nejen na této plavbě. Fakultativně možnost setkání s tučňáky v Penguin Reserve Otway Bay.

37 PUERTO MONTT (CHILE)
Divoká příroda těchto končin Vás přivítá již z dáli – zasněžené vrcholky vulkanického pohoří jsou věčným tématem panoramatických fotografií. Toto místo sehrálo osudovou roli v historii Chile. Na radu socialistického poslance 4. března 1969 obsadilo 90 místních chudých cizí pozemky. Když je o pět dní později přišlo vykázat na 250 policistů, výsledkem byly spálené konstrukce započatých staveb a 8 mrtvých. Událost známá jako Masakr v Puerto Montt vyvolala celonárodní bouřlivou reakci. Nálada mezi chudou většinou, živená dalšími podobnými událostmi, nakonec kulminovala masovými protesty, které dostaly k moci zuřivého marxistu Salvadora Allendeho.

39-40 VALPARAISO A VIÑA DEL MAR (CHILE)
Rychle rostoucí město, které se v 19. století muselo vyrovnat s boomem námořní dopravy, po otevření Panamského průplavu chátralo. Nejen terén a téměř bláznivá urbanistická zmatečnost, ale i unikátní síť pozemních lanovek suplujících veřejnou dopravu znamenali zápis na seznam světového kulturního dědictví UNESCO. San Francisco vypadá při srovnání s Valparaisem jako mírně svažitá louka. Není divu, že během zákazu komunismu v spletitém labyrintu ulic hledal azyl také básník a komunista Pablo Neruda. Ve městě sídlí také kompletní chilský zákonodárný sbor. Ale na to si při procházce v nepřirozených úhlech se vinoucími pestrobarevnými serpentinami nebo během odpočinku na pláži v sousedním Viña del Mar ani nevzpomenete.

43 ARICA (CHILE)
Díky blízkosti k bolivijské hranici tu můžete najít mnoho jedinečných řemeslných výrobků a suvenýrů z obou zemí – od ponča po keramiku. Největším lákadlem je však výlet do NP Lauca s nádhernými scenériemi zasněžených vrcholků četných vulkánů a pod nimi se pasoucích lam.

45-46 CALLAO / LIMA (PERU)
Při vícedenním kotvení v přístavu je dostatek času k výpravě na Machu Picchu či k jezeru Titicaca. Pokud však zůstanete ve městě, nebudete zklamáni. Historické centrum peruánské metropole je klenotnice španělské koloniální architektury, které dominuje bazilika sv. Františka z Assisi se zdobným interiérem a impozantním oltářem. Zajímavé jsou rovněž katakomby pod chrámem dříve sloužící jako pohřebiště. Vydat se můžete také do rezidenčního Miraflores, kde na Vás mezi moderními domy čeká překvapení v podobě pyramid vybudovaných asi 900 let před rozmachem říše Inků. Pro bohémy je tu vzdušná čtvrt Barranco s pulsujícím nočním životem a galeriemi umění. Vzdálenost přístav – centrum: 10 km.

51 VELIKONOČNÍ OSTROV (CHILE)
Nenápadný ostrov jen nepatrně větší než Lichtenštejnské knížectví je opředen mnoha legendami: podivné sochy moai, kult ptačího muže či pupek světa.

PLAVBA KOLEM SVĚTA

54 **BOUNTY BAY (PITCAIRNOVY OSTROVY)**
Letmá návštěva ostrovů, kde zakotvili aktéři legendární vzpoury na lodi Bounty. Když vzbouřenci dosáhli svého nového domova, jistě neměli potuchy, že jejich příběh obletí celý svět.

57-58 **PAPEETE / TAHITI (FR. POLYNÉSIE)**
Na první pohled ostrov Tahiti považovaný za symbol Polynésie a celého jižního Pacifiku může návštěvníky zklamat. O bělostné pláže (a krásné ženy) ani okem nezavadí. Za krásou Tahiti totiž musíte do jeho vnitrozemí – mezi horské štíty přesahující výsku 2000 m, vodopády a archeologická naleziště.

60 **RAROTONGA (COOKOVY OSTROVY)**
V centru ostrova Avarua na tržnici Punanganui lze za velmi příznivé ceny nakoupit originální suvenýry povětšinou ruční vyroby. Také můžete vyrazit na některý z krátkých treků do nitra rajského ostrova nebo navštívit přístaviště Ngatangiia odkud údajně vyplulo prvních 22 knánoí Maorů, kteří objevili Aotearoa - zemi dlouhého bílého mraku - neboli dnešní Nový Zéland.

61 **AITUTAKI (COOKOVY OSTROVY)**
Nevelký ostrov Aitutaki je ideální lokalitou pro všechny milovníky dlouhého koupání, relaxace na krásné pláži, procházek s nohama zabořenýma do jemného písku a vyznavače romantiky. Na své si tu přijdou i milovníci šnorchlování, kitingu a jiných vodních aktivit.

66 **AUCKLAND (NOVÝ ZÉLAND)**
Největší město Nového Zélandu působí v zemědělském kraji poněkud nepatřičně. Ve "městě plachet" můžete na vlastní kůži zakusit atmosféru velkých jachtařských závodů, nebo se vydat na Sky Tower (328 m). Máte-li dostatek odvahy, jeden z nejvyšších bungee skoků na světě je tu pro Vás.

67 **TAURANGA (NOVÝ ZÉLAND)**
Při návštěvě Taurangy byste rozhodně neměli vynechat výlet k vulkánu Mount Maunganui, návštěvu nedalekých termálních oblastí Waiotapu nebo Hell's Gate, nebo maorské představení ve městě Rotorua. Také zde máte možnost se vydat po stopách Froda Pytlíka a jeho přátel – Hobitín je, co by kamenem dohodil.

68 **NAPIER (NOVÝ ZÉLAND)**
Po zemětřesení v roce 1931 bylo město znovu vybudováno ve stylu Art Deco a architektura je hlavní atrakcí vedle obřího akvária, jehož nitrem vede prosklený tunel a návštěvník se tak cítí uprostřed dění pod hladinou.

69 **WELLINGTON (NOVÝ ZÉLAND)**
Za dobrého počasí doporučujeme výlet (lanovkou či pěšky) na vrchol Mt. Victoria. Pokud to příroda nedovolí, navštivte skvělé národní muzeum Te Papa nebo některou z přístavních restaurací.

70 **MILFORD SOUND - PLAVBA NOVOZÉLANDSKÝMI FJORDY (NOVÝ ZÉLAND)**
Plavba dech beroucími přírodními scenériemi fjordů Milford Sound, Doubtful Sound a Dusky Sound s pozorováním mořské i suchozemské fauny (delfíni, tučňáci, tuleni atd.).

73 **HOBART (TASMÁNIE)**
Ostrov Tasmánie je pro svou klidnou atmosféru u Australanů oblíbeným cílem dovolených. Hojné národní parky a přírodní rezervace představí pestrou a bizarní australskou faunu s s pověstným tasmánským čertem.

75-76 **SYDNEY (AUSTRÁLIE)**
Samotné připlutí do Sydney je zážitkem, protože loď kotví přímo v centru a Vy můžete vychutnávat panorama slavného mostu a světoznámé budovy opery. Možnost prohlídky města či relaxace na některé ze slavných pláží. Pro odvážné se nabízí procházka přes konstrukci oblouku mostu Harbour Bridge, nebo lze také využít příležitosti k návštěvě koncertu v opeře či vyrazit do Modrých hor nebo za vínem do Hunter Valley.

79 **MARÉ (NOVÁ KALEDONIE)**
I přes pravidelné návštěvy výletních lodí si atol Maré zachovává atmosféru zapomenutého místa. Vychutnejte si ji na pláži Yejele.

80 **LIFOU (NOVÁ KALEDONIE)**
Největší ostrov souostroví Loyauté vás přivítá v městečku Easo, kde najdete typickou tržnici. Největší atol světa však samozřejmě láká přírodními krásami na pobřeží i pod mořskou hladinou.

81 **PORT VILA (VANUATU)**
Další den v ráji přichystá Port Vila. Kromě pestrých suvenýrů místních trhovců včetně originální místní bižuterie můžete vyrazit do skanzenu Ekasup k vodopádům Mele či ochutnat omamný nápoj z pepřovníku opojného zvaného kava kava.

84 **ALOTAU (PAPUA-NOVÁ GUINEA)**
Objevitelský exkurz do opravdě jiného světa – z moderní Austrálie přes venkovsky poklidné ostrovy jižního Pacifiku do naprosté exotiky. Doporučujeme nákup neobvyklých suvenýrů, ochutnávku folklóru země tisíce národů či návštěvu míst tuhých bojů druhé světové války.

86 **CAIRNS (AUSTRÁLIE)**
Město u Great Barrier Reef je branou do divočiny tropického deštného pralesa. Největší korálový útes světa, tedy Great Barrier Reef, je nicméně také největší atrakcí a slibuje zážitky na celý život. Za návštěvu stojí také nedaleká Kuranda, kde se na malém prostoru můžete nenáročnou formou seznámit s přírodou a kulturou Austrálie a vyzkoušet si, jak by vám šel lov tradičním oštěpem či bumerangem.

89 **DARWIN (AUSTRÁLIE)**
V metropoli tropického severu Austrálie doporučujeme návštěvu Indo-Pacific Marine Exhibition, jedinečné expozice mořského života, která je dostupná pro každého suchou nohou. Velmi zajímavá je také prohlídka tunelů, které za 2. světové války sloužily jako zásobníky ropy, a chránily surovinu před nálety japojských kamikaze.

92 **LOMBOK (INDONÉSIE)**
Pokud jste ještě nevytáhli šnorchl, je nejvyšší čas. Rajské pláže, teplý oceán a rozmanitý život pod hladinou si nesmíte nechat ujít, stejně jako pestrou paletu levného zboží na místních tržištích.

93-94 **BALI (INDONÉSIE)**
Bali je sice jedním z menších ostrovů, ale nejatraktivnějším místem celé Indonésie: monumentální chrámy Besakih a Kehen, skalní útvary ve Sloních jeskyních, opičí les, město Ubud a mnoho dalších unikátních míst.

97 **SINGAPUR**
Novodobý Babylon jihovýchodní Asie a jeho tisíc tváří nejlépe poznáte, ponoříte-li se do přímo do víru života v jeho vibrujících ulicích. Pokud Vás města omrzela, vydejte se do místní zoo případně na překvapivé noční safari (fakultativně).

98 **PORT KLANG – KUALA LUMPUR (MALAJSIE)**
Kuala Lumpur je symbolem rychlého rozvoje regionu. Moderní budovy však nezastíní krásu mešit či královského paláce a jiných historických budov. Rájem nákupů je čtvrť Bukit Bintang, milovníkům přírody doporučujeme výlet do hor Genting Highlands, nebo jeskyně Batu Caves. Vzdálenost přístav – Kuala Lumpur: 65 km.

102 **COLOMBO (SRÍ LANKA)**
Protínání evropského, hinduistického, buddhistického a muslimského světa dává kosmopolitní metropoli státu menšího než ČR poněkud nesourodý, ale přitažlivý ráz.

105-106 **BOMBAJ (INDIE)**
V ulicích komerčního centra indického subkontinentu se setkáte s kontrastem supermoderních mrakodrapů a chudiny, jejíž životní prostor je chodník u těchto budov. Nezapomenutelným zážitkem je pouhé bloumání ulicemi, při kterém byste neměli minout Gateway of India (čili Bránu Indie), monumentální budovu nádraží Chhatrapati Shivaji, Dhobi Ghat – zřejmě největší prádelnu pod

širým nebem na světě, kde místní ještě perou "po staru" či pestrobarevnou tržnici Chor Bazaar. Náboženskou i architektonickou různorodost představí skvost mughalské architektury, mešita Haji Ali Dargah, katolický chrám Mount Mary Church a hinduistické svatostánky Mumbadevi nebo Babulnath. Od shonu ulic si skvěle odpočinete v Sanjay Ghandi National Park – rozlehlé přírodní rezervaci na severním okraji města nebo na nevelkém ostrově Elephanta v jehož hinduistických a buddhistických svatyních vtesaných do skal najdete prostor pro klidné spočinutí mysli. Ideálním zakončením dne v Bombaji je pozorování soumraku nad zátokou Back Bay, které se přezdívá Královnin náhrdelník.

109 **SALALAH (OMÁN)**
Druhé největší ománské město je jedinečné hned z několika důvodů. Za prvé se zde nachází údajné místo posledního odpočinku biblického Jóba. Za druhé je tato oblast již od dob starověkého Egypta známá výrobou prvotřídního kadidla, které se odtud vyváží do celého světa již 5000 let. Po stopách historie nezaměnitelné vonné pryskyřice z kmene kadidlovníku nás provede několik archeologických památek UNESCO. A za třetí je to jediný region Arabském poloostrově profitující z každoročních monzunů.

114 **AQABA (JORDÁNSKO)**
Jediný jordánský přístav je dopravním uzlem již od dob římské říše. V okolní poušti leží tajemné město Petra – další klenot do sbírky navštívených lokalit UNESCO – jehož historie sahá podle odborníků dokonce až 9000 let do minulosti, tedy do mladší doby kamenné, kdy se zde usídlili první stálí obyvatelé. Putovali tudy však také různé kmeny nomádů. Největší rozkvět zaznamenala Petra v helénistické době, kdy nabatejští monarchové dobyli Damašek a dokonce obléhali Jeruzalém. Z tohoto období také pochází hlavní památky skalního města. Zcela unikátním místem je i podmanivé údolí Wadi Rum. Skalní oblouky a neobyčejné skalní útvary, které slunce odívá do bezpočtu barevných odstínů, doporučujeme navštívit na palubě terénního vozidla (fakultativně).

119 **CIVITAVECCHIA – ŘÍM (ITÁLIE)**
Vylodění v Civitavecchia, transfer na letiště, odlet do Prahy.

Informace o lodi

MSC POESIA

Délka: 294m
Šířka: 32m
Hmotnost: 92.600t
Kapacita: 2.550 osob
Posádka: 1.030 osob
Rychlost: 22 uzlů
Palub: 16

RESTAURACE, BARY:

Il Palladio / Le Fontane – hlavní restaurace pro snídaně, obědy a večeře – v ceně plavby
Villa Pompeiana – buffetová restaurace, pizza, těstoviny a další kuchyně – v ceně plavby
L'Obelisco – restaurace a la carte za poplatek
Kaito Sushi Bar – sushi a japonská kuchyně
Bar Dei Poeti – kavárna
Bar Smeraldo – koktejlový bar
Giada Bar – koktejlový bar
Il Grappolo d'Oro – degustační bar a vinárna
Le Rendez-Vouz Bar – bar v atriu, recepci lodi
Pigalle Lounge – bar s tanečním parketem, živou hudbou a přestaveními (např. stand-up comedy)
The Hitchcock Lounge – bar pro milovníky doutníků, whiskey a koňaku
The Zebra Bar – bar s tanečním parketem a živou hudbou
Casino Royale – bar v kasinu
Piraňa Bar – kavárna
Mojito Bar - bar u bazénu
Pokojový servis – Bezplatný 24 hodinový pokojový servis zahrnující studený lehký snack

ZÁBAVA:

Teatro Carlo – divadelní a koncertní sál
Casino Royale – kasino
S32Disco – diskotéka a noční klub
4D kino
Simulátor F1
Centrum videoher
Card a Poker Room – karetní salonky
Duty Free obchody
Internetový koutek
Kaple
Foto galerie, galerie umění
Knihovna
Dětský klub, dětské hřiště, dětské disko

SPORTOVNÍ VYBAVENÍ & RELAXACE:

Běžecká dráha 240 m
Golfový simulátor
Minigolf / Putting
Mutlifunkční hřiště
Shuffleboard (metaná)
3 bazény
Vířivky
Sauna
MSC Aurea Spa – welness centrum
Fitness Centrum

TERMÍN ZÁJEZDU
02.01. – 30.04. 2022

CENY: balíček letenky, hotel, transfery, plavba

Vnitřní kajuta: . . . . . **389.000,– Kč***
Kajuta s oknem: . . . . **434.000,– Kč***
Balkonová kajuta: . . **553.000,– Kč***
Suite s balkonem Aurea: **1.148.000,– Kč***

CENY pouze plavba
04.01. – 30.04. 2022

Vnitřní kajuta: . . . . . **368.000,– Kč***
Kajuta s oknem: . . . . **412.000,– Kč***
Balkonová kajuta: . . **531.000,– Kč***
Suite s balkonem Aurea: **1.126.000,– Kč***

*Uvedené ceny jsou na zpětné potvrzení, neboť ceny plaveb jsou pohyblivé. Konečná cena bude vždy potvrzena při konkrétní poptávce.

NA TENTO ZÁJEZD SE NEVZTAHUJÍ ŽÁDNÉ SLEVY

Cena obsahuje

- leteckou dopravu Praha – Řím – Praha
- 2 hlavní zavazadla v ceně letenky
- transfery letiště – hotel – přístav – letiště
- 2x nocleh v Římě v hotelu 4* se snídaní
- ubytování na lodi v kajutě dle výběru
- plnou penzi na lodi včetně odpoledního čaje a půlnočních bufetů
- voda, čaj, káva, zmrzlina a led z automatů v samoobslužné restauraci v době jídel
- nealko, točené pivo a rozlévané víno v hlavní a samoobslužné restauraci v době jídel**
- výběr 15 fakultativních výletů během plavby**
- 30 % slevu na prádelní služby na lodi**
- portýrské služby při naloděnípi/vylodění
- kajutového stewarda
- dětský a mládežnický klub
- přístup na kulturní a sportovní akce během plavby
- sportovní a relaxační zařízení lodi (fitness, vířivky, bazény)

Víza v ceně

- Austrálie
- Nový Zéland
- Srí Lanka
- Indie

Cena neobsahuje

- fakultativní výlety
- servisní poplatek 1.160 EUR/osoba
- kadeřnický salon, wellness či jiné služby
- cestovní pojištění

Poznámky:

**Lodní společnost si vyhrazuje právo změnit obsah těchto položek, nebo je bez předchozího oznámení vyjmout ze služeb, které jsou zahrnuty v ceně plavby. Seznam zahrnutých výletů bude znám cca. 6 měsíců před vyplutím.

Během dní, které nejsou zmíněny v itineráři, brázdí loď moře a oceány mezi zastávkami (celkem 65 dní).