ISO 9001:2009

Karibik & Indický oceán

1 místo NEJLEPŠÍ TOUROPERÁTOR PRO ASII, AUSTRÁLII A OCEÁNII v České republice dle ankety TTG Travel Awards 2014

ČESKÝCH 100 NEJLEPŠÍCH FIREM ocenění pan evropské společnosti COMENIUS 2005 - 2014 kategorie cestovní ruch & hotelnictví

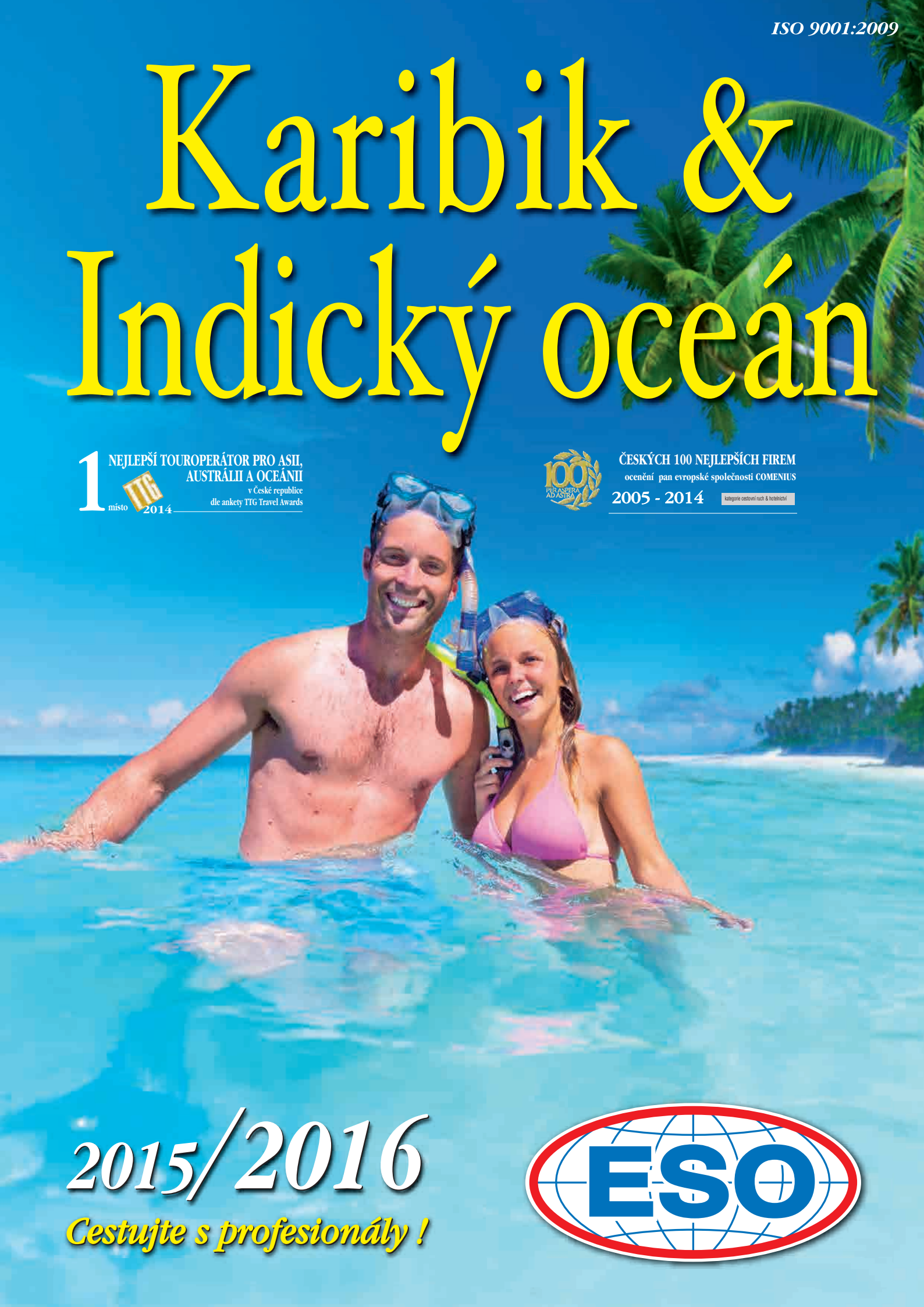

2015/2016

Cestujte s profesionály !

ESO

Milí přátelé, vážení klienti,

jsem ráda, že Vás opět po roce mohu pozdravit z tohoto místa. Rok utekl jako voda a my jsme zde s nabídkou pobytových zájezdů na další sezonu. Přijde mi téměř neuvěřitelné, že to bude již naše 22. sezona. Když jsme s manželem v roce 1994 zakládali ESO travel jako malou rodinnou cestovní kancelář, specializující se na Thajsko, nikdy by nás nenapadlo, že jednou budeme nabízet zájezdy do 136 zemí všech kontinentů. Mezi nimi i opravdu unikátní projekty jako je Cesta kolem světa soukromým letadlem nebo plavbu Ledoborcem na severní pól. Velmi si vážím toho, že mnozí naši klienti s námi jezdí téměř od našich začátků. To je pro mě jeden z hlavních zdrojů energie a motivace pokračovat v naší práci i po těch 21 letech.

Jsme rádi, že i v dnešní turbulentní a nesnadné době, můžeme nabídnout vysoký standard našich služeb a kvalitní nabídku i v rámci našeho charterového produktu.

V posledních letech, kdy stále více klientů volí individuální cestování díky rozmachu nových technologií, považujeme za důležité zdůrazňovat výhody cestování se zkušenou cestovní kanceláří. Jsme přesvědčeni, že stále máme co nabídnout. Profesionální tým odborníků, osobně vybrané hotelové kapacity za konkurenceschopné ceny, nejlepší české průvodce a delegáty, lety prověřené zahraniční partnery a zejména 21 let zkušeností, které na internetu nenajdete.

Budu se těšit, že Vám i v nadcházející sezoně budeme moci nabídnout dovolenou, kterou si zasloužíte.

Martina Cikánová
ředitelka ESO travel a.s.

ESO travel a.s.
Sídlo a centrála společnosti
Korunovační 22, 170 00 Praha 7
Tel.: (+420) 233 377 711
Fax: (+420) 233 377 716
E-mail: info@esotravel.cz
http: www.esotravel.cz

ESO travel SLOVENSKO
Bazová 10, 821 08 Bratislava
Tel.: (+421) 221 291 918 (919)
Fax: (+421) 221 291 915
Mobil: (+421) 903 77 33 77
E-mail: info@exotika.sk
http: www.exotika.sk

KLIENTSKÁ CENTRA
Revoluční 13, 110 00 Praha 1
tel.: 222 316 994, fax: 224 803 361

Korunovační 22, 170 00 Praha 7
tel.: 233 377 711, fax: 233 377 716

Josefská 9, 602 00 Brno
tel.: 533 400 045, fax: 533 400 046

ESO travel – Pan'Europ
Masarykovo nám. 14, 702 00 Ostrava
tel.: 596 121 662, fax: 596 121 655

Cestovní kancelář ESO travel poskytuje ve spolupráci se společností Etics ITP všem svým klientům evropský standard při řešení reklamací. Nově uplatňujeme pro naše klienty ITQ kodex, který je dlouhodobě používán na vyspělých trzích západní Evropy. Tento systém pojištění je založen na transparentním a jednotném řešení reklamací služeb cestovní kanceláře.

etics
INTERNATIONAL TRAVEL PROTECTION

INTERNATIONAL TRAVEL QUALITY CODEX

ECTAA
THE EUROPEAN TRAVEL AGENTS' AND TOUR OPERATORS' ASSOCIATIONS

AČCKA ACK ČR PATA

Váš autorizovaný prodejce:

SLEVA PRO ČLENY ESO KLUBU

15%
Kuba, Dominikánská republika a Zanzibar

10%
Mexiko, Maledivy

Sleva platí pro stálé klienty ESO travel při rezervaci **pobytového** zájezdu z katalogu KARIBIK & INDICKÝ OCEÁN - 2015/2016 a při současném složení zálohy ve výši nejméně 50% ze základní ceny zájezdu **do 30.09.2015.**

od 01.10. do 31.10.2015 platí slevy ve výši

10% Kuba, Dominikánská republika a Zanzibar

7% Mexiko, Maledivy

*) informace o podmínkách členství v ESO klubu najdete na stránkách **www.esotravel.cz.**
U poznávacích zájezdů platí slevy 10% pro členy ESO klubu a 7% pro nové klienty při koupi zájezdu nejméně 4 měsíce před zahájením cesty.

Naše zájezdy najdete na stránkách:

Kuba 8
Dominikánská republika 50
Mexiko 76
Zanzibar 96
Maledivy 104
CENÍK 117

SLEVA ZA VČASNOU REZERVACI

12% Kuba, Dominikánská republika a Zanzibar

8% Mexiko, Maledivy

Sleva platí pro nové klienty při rezervaci **pobytového** zájezdu z katalogu KARIBIK & INDICKÝ OCEÁN - 2015/2016 a při současném složení zálohy ve výši nejméně 50% ze základní ceny zájezdu **do 30.09.2015**.

od 01.10. do 31.10.2015 platí slevy ve výši

8% Kuba, Dominikánská republika a Zanzibar

5% Mexiko, Maledivy

NAŠE PIKTOGRAMY

- cena — výhodná cena
- ČJ — český průvodce po celý rok
- lokalita vhodná pro potápění
- Top Class — vhodné pro náročné
- ČJ — český průvodce v období charterů
- golf — v blízkosti golfové hřiště
- možnost ubytování max. 2 dospělí bez dětí
- možnost ubytování max. 2 dospělí a 2 děti
- možnost ubytování max. 3 osob
- možnost ubytování max. 2 dospělí a 1 dítě
- možnost ubytování max. 4 osob

BONUS – 0.000,- do XX.XX.

U vybraných resortů na Kubě a v Dominikánské republice je uveden hotelový bonus za včasný nákup. Tuto pevně stanovenou částku je možné odečíst při koupi zájezdu, nejpozději však do data uvedeného v jednotlivých oválcích. **Bonus je kombinovatelný se slevou za včasnou rezervaci.**

INTERNETOVÉ STRÁNKY

Objednávejte své zájezdy ESO travel

ON-LINE

na našich webových stránkách

www.exotika.cz

ESO travel po cel

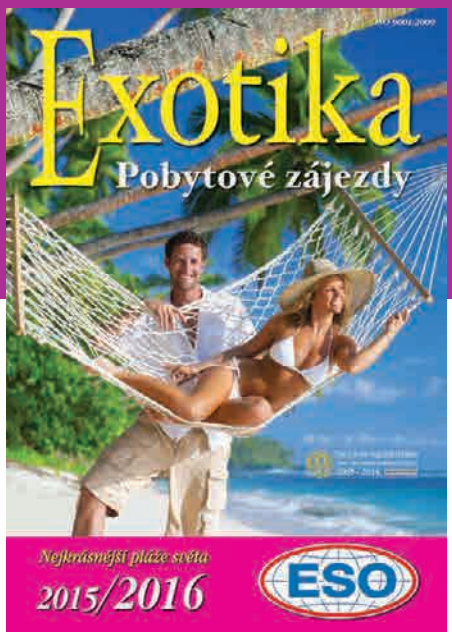

VYCHÁZÍ V ZÁŘÍ 2015

Nejucelenější nabídka pobytových programů do exotických destinací na českém trhu. Letecké zájezdy s renomovanými leteckými společnostmi do karibského ráje, na pláže Indického oceánu, za africkým safari a nebo asijským dobrodružstvím. Bohatý výběr ubytovacích zařízení a aktivit pro cestovatele se standardními požadavky až po exkluzivní resorty plnící svým hostům jakákoli přání.

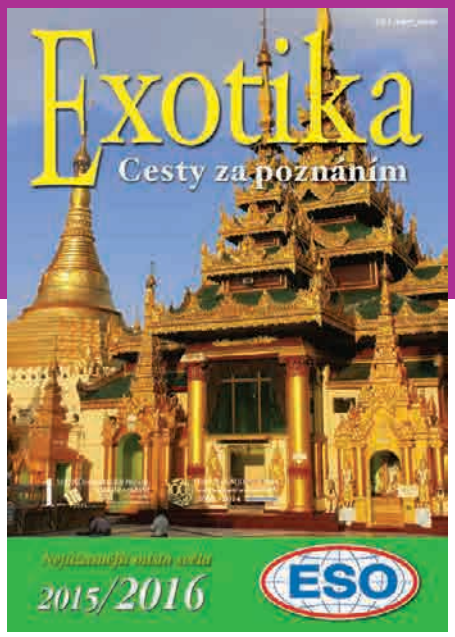

VYCHÁZÍ V SRPNU 2015

Nechte se vlákat do poznávání exotického světa ESO travel. Tento katalog obsahuje prověřené trasy poznávacích zájezdů do všech koutů naší planety, které naší klienti absolvují pod vedením zkušených profesionálních průvodců. Nevšední zážitky přinášejí mezi jinými stále populárnější cesty do Číny, Mexika, Peru, Jižní Afriky, USA, Austrálie, ale i do většiny pozoruhodných míst světa.

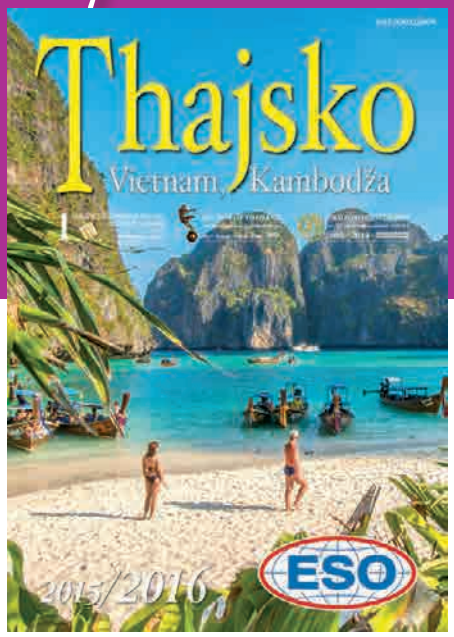

VYCHÁZÍ V SRPNU 2015

Do Thajska pouze s profesionály! ESO travel je jedinou českou cestovní kanceláří operující v Thajsku prostřednictvím vlastního zastoupení s oficiální registrací Thajského úřadu pro cestovní ruch TAT a proto může nabídnout nejkomplexnější nabídku pobytových a poznávacích zájezdů do Thajského království na českém a slovenském trhu, a to v ověřené kvalitě.

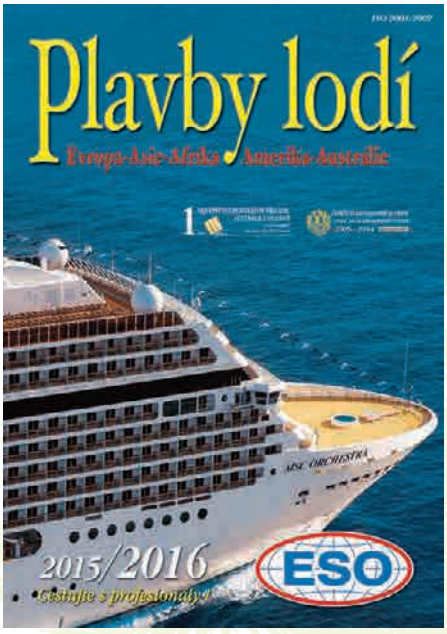

VYCHÁZÍ V ZÁŘÍ 2015

Letos již plně etablovaný produkt se těší stále větší oblibě. Česká klientela přišla na chuť především trasám po evropských mořích, neboť výchozí přístavy jsou vzdálené jen několik hodin jízdy autem. Nechybí však samozřejmě ani stále dostupnější Karibik. Katalog opět přináší pestrou směs kořeněnou všemi světovými chutěmi.

VYCHÁZÍ V LEDNU 2016

Katalog, který vychází již poosmé obsahuje nabídku letní dovolené „u blízkých moří", která uspokojí skutečně i ty nejnáročnější klienty v období květen až říjen.
Jedná se o pobyty v nejluxusnějších resortech jednotlivých středomořských letovisek. Nejširší nabídku hotelů zde naleznete u řeckých a baleárských ostrovů.

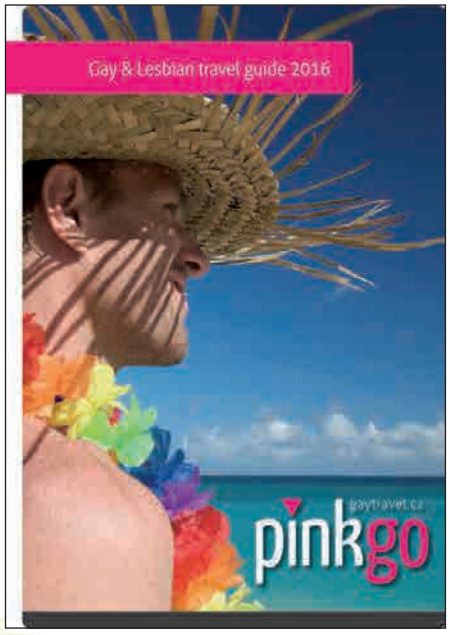

VYCHÁZÍ V LEDNU 2016

Můžeme se pochubit naprosto originálním produktem s názvem Pink Go - gay travel, který se týká pobytů ve 30 destinacích pro gaye a lesby. Katalog je první tištěnou nabídkou ve střední a východní Evropě a zahrnuje pobyty v klasických gay destinacích jako je Mykonos, Sitges, Ibiza, ale i pobyty na pride party v evropských metropolích, poznávací zajezdy nebo specializované cruisy pouze pro gay komunitu.

ý rok

NAŠE KATALOGY

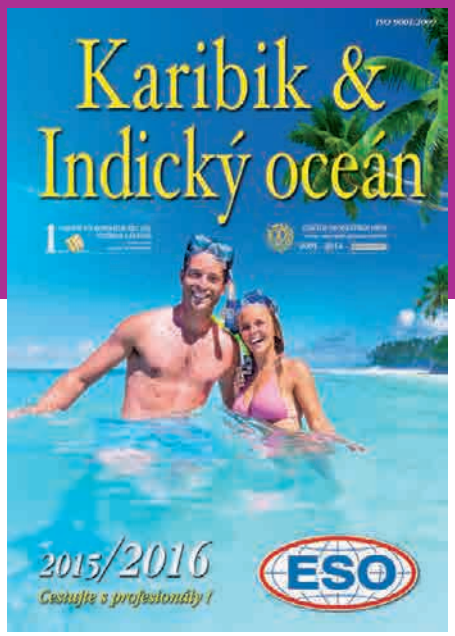

VYCHÁZÍ V SRPNU 2015

Doby, kdy exotické destinace byly cílem dovolené horních "deseti tisíc" jsou nyní nenávratně pryč! ESO travel protíná další historický mezník na českém trhu a svou nabídkou zájezdů v titulu Karibik & Indický oceán nabízí exotickou dovolenou za vynikající ceny a proto doslova pro každého. V nabídce přímé charterové lety bez přestupů na nejkrásnější pláže naší planety.

VYCHÁZÍ V PROSINCI 2015

Pokračováním v nabídce úspěšných letů do Jihoafrické republiky a Austrálie je stejnojmenný titul dalšího specializovaného katalogu ESO travel. Programy koupání a safari v Jihoafrické republice a návštěva exotické Austrálie a mystického Nového Zélandu prostřednictvím letů z Prahy. V letošním roce se rozšířila nabídka o cesty do Namibie, Zimbabwe, Botswany a na Madagaskar.

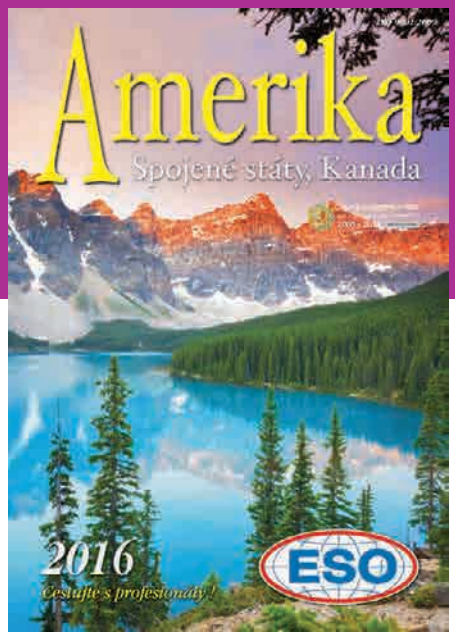

VYCHÁZÍ V PROSINCI 2015

Na pestrost a kvalitu zájezdů ESO travel do USA poukazuje jeden ze specializovaných titulů – Spojené státy a Kanada. Téměř na 70 stranách najdete kompletní nabídku poznávacích, pobytových a dokonce i sportovních zájezdů napříč celým severoamerickým kontinentem a to včetně programů pro individuální cestovatele. Bez ESO travel by Vaše objevování Ameriky nebylo ono. Přesvědčte se.

NAŠE OCENĚNÍ

Kvalita není hodnocena pouze zájmem klientů. Společnost ESO travel pravidelně získává ocenění profesionálů v cestovním ruchu **TTG Awards**. Konkrétně v letech 2001 – 2013 celkem třináctkrát obdržela ocenění **„Nejlepší touroperátor pro Asii a Ameriku."**

FRIENDS OF THAILAND
prestižní vyznamenání Thajského království
The 7th Thailand TOURISM AWARDS 2008

ESO travel získalo prestižní mezinárodní ocenění **Friends of Thailand**. Z rukou ministra turistiky je v Bangkoku osobně převzal předseda představenstva ESO travel a.s. pan Tomáš Cikán.

Desetitisíce českých firem z mnoha oborů soutěží každoročně v této prestižní soutěži o co nejlepší pozici a o veřejné uznání. Je pro nás velkým potěšením, ze cestovní kancelář ESO travel zaujímá v **CZECH 100 BEST** dlouhodobě své stabilní místo a řadí se tak mezi nejrenomovanější firmy v České republice.

ERV
Evropská pojišťovna

POJISTKA

k pojistné smlouvě č. 1180000001
na pojištění záruky pro případ úpadku cestovní kanceláře

Pojistitel: ERV pojišťovna, a. s.
se sídlem Křižkova 237/26a, 186 00. Praha 8
IČ 492 40 196

Pojistník, pojištěný: ESO travel a.s.
se sídlem Karunovační 51/22
170 00. Praha 7 - Bubeneč
IČ 279 67 039

Počátek pojištění: 1. 10. 2010

Pojištění se sjednává na dobu neurčitou.

V Praze dne 20. 9. 2013

Za ERV pojišťovnu, a. s.
JUDr. Vladimír Kvajšek, generální ředitel

Pojištění proti úpadku

Cestovní kancelář ESO travel je již od počátku zákonné povinnosti v roce 2001 řádně pojištěna proti úpadku cestovní kanceláře ve smyslu zákona č.159/1999 Sb. o podmínkách podnikání v cestovním ruchu.

Celková výše pojistky kryje podnikatelská rizika až do výše 417 milionů Kč.

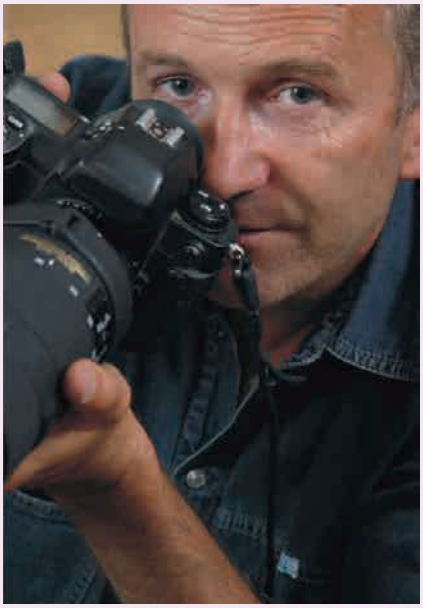

Speciální projekty

za doprovodu cestovatele a fotografa Jiřího Kolbaby

2016 CESTA KOLEM SVĚTA

s cestovatelem Jirkou Kolbabou

soukromým letadlem Boeing 737

ANTIGUA → GUATEMALA → MEXIKO →
HAVAJSKÉ OSTROVY → SAMOA → AUSTRÁLIE →
FILIPÍNY → JAPONSKO → LAOS → MALEDIVY

www.cestykolemsveta.cz

2016 LEDOBORCEM NA SEVERNÍ PÓL

s cestovatelem Jirkou Kolbabou

plavba největším atomovým ledoborcem světa

MURMANSK → BARENTSOVO MOŘE
SEVERNÍ PÓL → ZEMĚ FRANTIŠKA JOSEFA → MURMANSK

www.ledoborcemnasevernipol.cz

Dárkové šeky

Udělejte radost svým blízkým dárkovým šekem na dovolenou od ESO travel v hodnotě 5.000,-, 10.000,-, 20.000,- či 50.000,- Kč

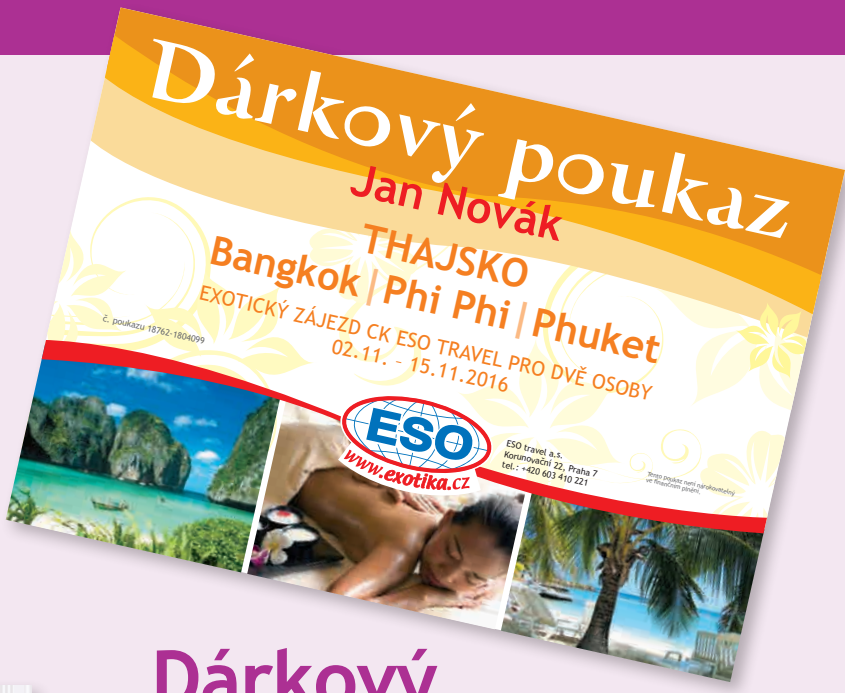

Dárkový certifikát

Pokud chcete darovat konkrétní pobyt či poznávací zájezd, využijte náš dárkový certifikát s personifikovaným textem.

Zaměstnanecké poukázky

Při zakoupení zájezdu cestovní kanceláře ESO travel lze část zájezdu uhradit pomocí poukázek společností Benefit Management, SodexhoPASS, La Cheque Dejeuner a Accor.

PARKOVÁNÍ v areálu letiště Václava Havla

Partnerství ESO travel a Letiště Praha Vám přináší cenově zvýhodněné parkování v parkovacích domech **přímo na Letišti Václava Havla v Praze.**

Váš vůz bude po celou dobu pod dohledem kamerového systému a narozdíl od jiných parkovacích služeb, bude v krytém parkovacím domě a Vás tak nečeká nepříjemné překvapení např. v podobě zasněženého či omrzlého vozu.

Váš vůz je připraven hned a přímo na letišti!

Aktuální nabídku parkování naleznete na

www.esotravel.cz/parking

Kuba

KUBA

VYUŽIJTE NABÍDKY PŘÍMÝCH LETŮ OD 30.12.2015 DO 13.04.2016
bez přestupu

MOŽNOST PŘÍPLATKU ZA COMFORT CLASS 19.990,- KČ, (22.990,- KČ 19.12. A 30.12.).

Důležité informace

KUBA

Měsíc	vzduch (°C)	voda (°C)	srážky (mm)
I.	26	25	71
II.	26	25	46
III.	27	25	46
IV.	27	25	58
V.	29	26	119
VI.	30	27	165
VII.	30	28	124
VIII.	30	28	135
IX.	29	28	150
X.	28	28	173
XI.	27	27	79
XII.	26	26	58

Vstupní formality: při vstupu do země nutné předložit vstupní turistickou kartu, kterou Vám vyřídíme v Praze za poplatek 950,- Kč a potvrzení o uzavření cestovního pojištění. Při odletu z Kuby se platí na letišti v hotovosti turistická odletová taxa 25,- CUC.
Očkování a lékař: není vyžadováno žádné speciální očkování.
Jazyk: úřední jazykem je španělština, anglicky se domluvíte pouze v turistických centrech.
Časový posun: - 6 hodin vůči středoevropskému času.
Nápoje a strava: pobyt na Kubě je většinou s programem All Inclusive. Orientační cena nápojů v restauracích - nealko cca 1,5 CUC, pivo cca 1,5 CUC, alkoholické nápoje mojito či Cuba libre 3,- CUC. Cena večeře cca 8,- až 10,- CUC. Vodu z vodovodní sítě nedoporučujeme pít.
Měna: oficiální měnou je kubánské peso, které však turisté nesmí mít u sebe. Veškeré ceny pro turisty jsou v konvertibilním pesu (CUC). Použití platebních karet je velmi omezené, výběr hotovosti pouze přímo v bance, na Kubě nejsou bankomaty!
Elektrické napětí: 110 V, v hotelech vyšší kategorie i 220 V. Doporučujeme s sebou adaptér.
Sportovní aktivity: pobyt na Kubě je převážně s programem All Inclusive, který zahrnuje i velké množství sportovních aktivit - většina hotelů nabízí zdarma veškeré nemotorizované vodní sporty, k dispozici bývají kajaky, šlapadla, windsurfing, menší katamarány a plachetničky. Rovněž většinou zdarma k dispozici tenisové kurty, plážový volejbal či půjčovna kol.
Potápění: orientační cena ponoru s potápěčskou láhví 25,- CUC - 35,- CUC 1 ponor včetně zapůjčení potápěčské výstroje.
Golf: profesionální golfové hřiště je ve Varaderu, orientační cena green fee za 18 jamek je 70,- CUC + povinný pronájem golfového vozíku cca 50,- CUC.
Nákupy: nejoblíbenějšími suvenýry z Kuby jsou světoznámé kubánské doutníky a kubánský rum.
Výlety a průvodce: při pobytu ve Varaderu máme zajištěnu asistenci česky hovořícího delegáta během celého roku. Ve Varaderu široká nabídka fakultativních výletů.
Pronájem automobilu: orientační cena pronájmu automobilu je cca 70,- CUC na den a více dle typu automobilu + pojištění cca 10,- CUC.
Pronájem skútru: cca 24,- CUC na den.

FAKULTATIVNÍ VÝLETY

Poznámka: Ceny výletů jsou pouze orientační. Dětská cena se vztahuje na dítě **do 12 let**

CRUCERO DEL SOL
Celodenní plavba na katamaránu Crucero del Sol s obědem a plaváním s delfíny.
cena 109,- CUC/dosp., 83,-/dítě

HAVANA
Celodenní výlet do Havany s obědem. Prohlídka památek z doby koloniální Havany.
cena 74,- CUC/dosp., 56,-/dítě

TOPES DE COLLANTES
Dvoudenní výlet na jih Kuby (včetně plné penze).
cena 139,- CUC/dosp., 101,-/dítě

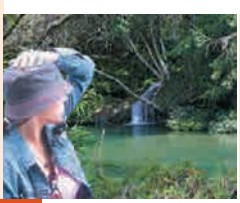

BOAT ADVENTURE
Dvouhodinový výlet na motorovém člunu s návštěvou mini ZOO
cena 45,- CUC/dosp., 24,-/dítě

TROPICANA
Večer v kabaretu Tropicana ve Varaderu
cena 54,- CUC
(vstup jen pro dospělé)

TOPES DE COLLANTES
Celodenní výlet vrtulníkem na jih Kuby s návštěvou Trinidadu (s obědem)
cena 249,- CUC/dosp., 215,-/dítě

KUBA

- perla Antil, ostrov zářivé tropické zeleně, míchaných nápojů, proslavených doutníků a krásných žen. Pláž všech pláží Varadero s jiskřivě zářivým pískem, rázovité koloniální čtvrti Havany, pověstná flotila amerických vozů z padesátých let na kubánských silnicích. Sklenka daiquiri, nebeská chuť doutníku Cohiba, vyhlášený rum. Ostrov, který byl již kdysi legendou, ostrov, kde život běží naplno i přes všechna vnější úskalí. Kuba si díky své izolaci uchovala atmosféru méně uspěchaných dob, dob, kdy byl život složen z drobných lidských radostí i velkých tragédií. Dob starců na moři, dob Ernesta Hemingwaye, který se do Kuby vášnivě zamiloval. Kuba, ostrov, který zůstává navždy v srdci.

VARADERO | Kubánská riviéra

Program zájezdu:

1. den ODLET Z PRAHY

Odlet z letiště Praha, odbavení 2,5 hodiny před plánovaným odletem. Přílet na Kubu do Varadera. Uvítání na letišti, transfer do hotelu ve světoznámém letovisku Varadero. Ubytování, nocleh.

2. - 10./11. den
POBYT VE VARADERU

Pobyt v hotelu ve Varaderu s programem All Inclusive. Největší turistické letovisko Kuby Varadero se velice rychle rozvíjí, probíhá zde výstavba velice kvalitních hotelů s kvalitními službami. Pláž s jemným, prachovým bílým pískem a pozvolným vstupem do vody se táhne v délce více jak 20 km a nabízí ideální podmínky ke koupání, opalování a vodním sportům. Oblíbený program All Inclusive zahrnuje snídani, oběd i večeři formou švédských stolů, občerstvení během dne, neomezenou konzumaci nealkoholických i alkoholických nápojů místní výroby včetně vynikajících místních koktejlů a širokou nabídku sportovních aktivit a nemotorizovaných vodních sportů. Během dne i večer hotely pořádají animační programy pro hotelové hosty včetně hlídání dětí. Rovněž doporučujeme využít širokou nabídku fakultativních výletů - jednodenní výlet do Havany (cca 74,- CUC), plavbu lodí s proskleným dnem (cca 25, - CUC), Jungle Tour (cca 40,- CUC) či návštěvu místního delfinária s možností focení delfínů i plavání s těmito fascinujícími mořskými živočichy! Večer doporučujeme návštěvu některého z místních barů, kde si můžete zatancovat i pobavit se v rytmu nakažlivé hudby - salsy. Pobyt ve Varaderu doporučujeme zkombinovat s třídenním pobytem v Havaně, která se pyšní bohatou historií a mnoha zajímavými koloniálními stavbami!

11./12. den ODLET DO PRAHY

Volno na koupání a opalování, vodní sporty. Odpoledne transfer na letiště ve Varaderu a odlet do Prahy.

12./13. den PŘÍLET DO PRAHY

12/13 dní **EXO 720**

CENA ZÁJEZDU ZAHRNUJE:
- lety na trase Praha - Varadero - Praha
- letištní taxy (viz ceník)
- transfery letiště - hotel - letiště klimatizovaným mikrobusem
- 10/11x nocleh s programem All Inclusive nebo se snídaní ve vybraném hotelu
- česky hovořící delegát během celého roku

CENA ZÁJEZDU NEZAHRNUJE:
- vstupní vízum (950,- Kč)
- turistickou odlet. taxu při odletu z Kuby (25,- CUC)
- fakultativní výlety

Golfové hřiště

Orientační ceny služeb:
- green fee 18 jamek - 70,- CUC
- green fee 9 jamek - 48,- CUC
- pronájem vozíku - 50,- CUC
- pronájem bagu a holí - 33,- CUC

VARADERO GOLF CLUB se nachází nedaleko centra Varadera u hotelu Melia Las Americas. Velmi kvalitní hřiště s 18-ti jamkami, par 72, 6.269 metrů, bylo postaveno již v roce 1927. Součástí golfového areálu je driving range, 2 putting greeny, chipping green. Možnost golfové akademie pod vedením golfových profesionálů.

Pullman

Dos Mares

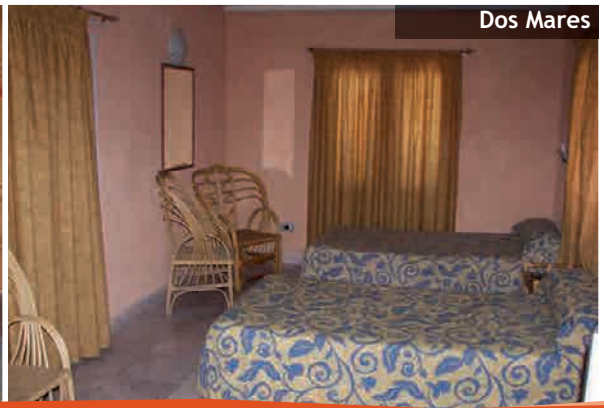

Pullman **/ Dos Mares **

VARADERO

Popis: menší, jednoduše vybavené turistické hotely pro nenáročné klienty se nacházejí v centrální části Varadera.
Pláž: hotely leží cca 250 metrů od písečné pláže, od které jsou odděleny místní komunikací.
Vybavení: klientům je k dispozici 16 pokojů v Pullman a 34 pokojů v Dos Mares. Součástí obou hotelů je recepce, restaurace, bar.
Zábava a sport: v okolí hotelů je mnoho obchodů, restaurací, barů.
Stravování: kontinentální snídaně.
Vybavení pokojů: koupelna/WC, klimatizace, TV, telefon, trezor. Na pokoji lze ubytovat maximálně 2 dospělé osoby.

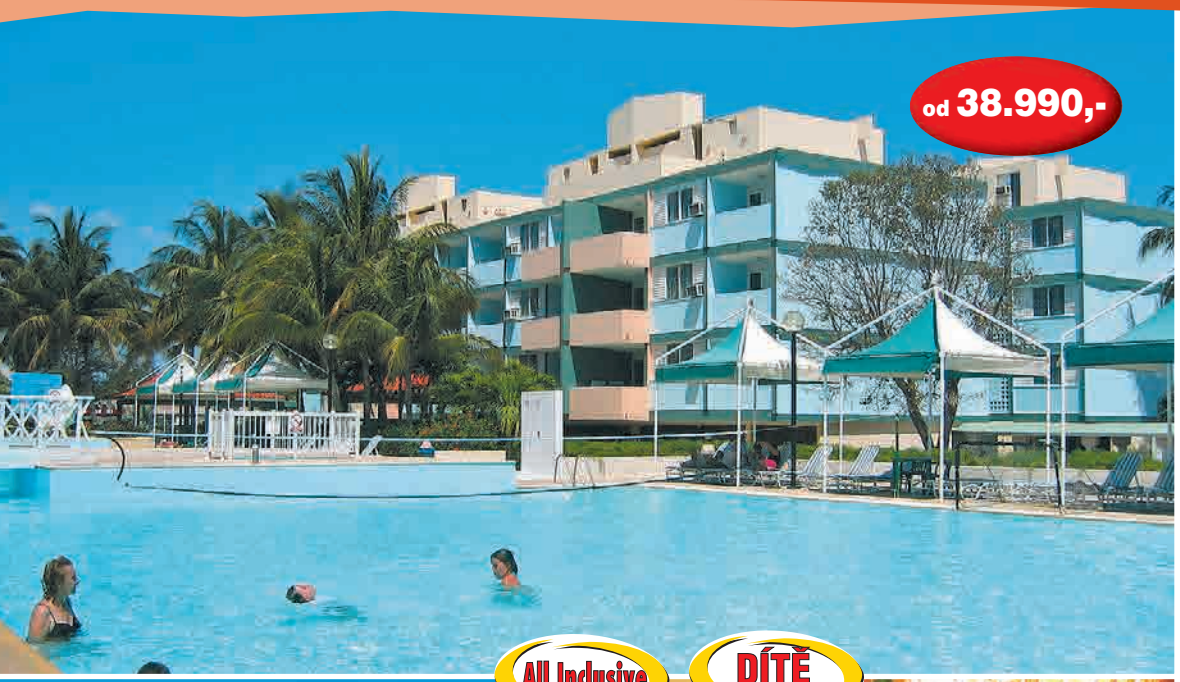

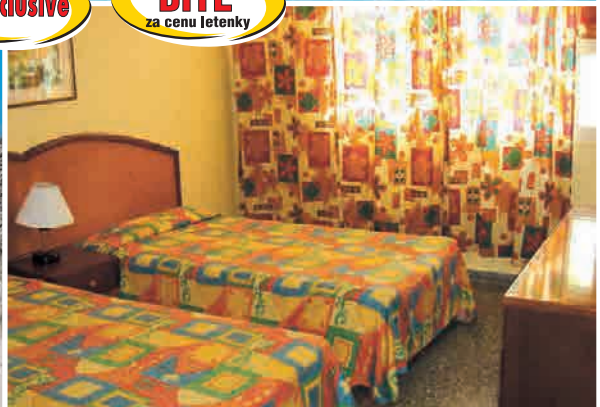

Hotel Mar del Sur **

VARADERO

Popis: hotelový areál s 366 pokoji pro nenáročné turisty se nachází přímo v centru Varadera.
Vybavení: bazén (lehátka a slunečníky u bazénu k dispozici zdarma), restaurace, 3 bary (z toho jeden přímo na pláži), internet (za poplatek), obchody, menší konferenční místnost.
Pláž: písečná pláž je vzdálena cca 250 metrů od hotelu, oddělená místní komunikací. Bar, lehátka a slunečníky na pláži k dispozici zdarma. Ručníky na pláž zdarma. Platí se jen vratná záloha.
Zábava a sport: All Inclusive zahrnuje: diskotéku, volejbalové hřiště, minigolf, stolní tenis, biliár, animační programy - show. Za poplatek masáže. Možnost zábavy v nedalekém centru Varadera.
Stravování: All Inclusive zahrnuje: snídaně, obědy i večeře formou bufetu, snacky a neomezená konzumace nealkoholických a místních alkoholických nápojů během dne.
Vybavení pokojů: koupelna s WC, klimatizace, satelitní TV, telefon, trezor (za poplatek). Apartmá mají navíc kuchyňský kout s ledničkou, ventilátor a balkon nebo terasu. Na pokoji lze ubytovat maximálně 2 dospělé osoby nebo 2 dospělé osoby + 1 dítě. V apartmánu max. 2 dosp. + 2 děti. Za příplatek 200,- Kč/os/noc možnost ubytování ve studiu. Za příplatek 400,- Kč/os/noc možnost ubytování v apartmánu.

od 53.490,-

All Inclusive

DÍTĚ za cenu letenky

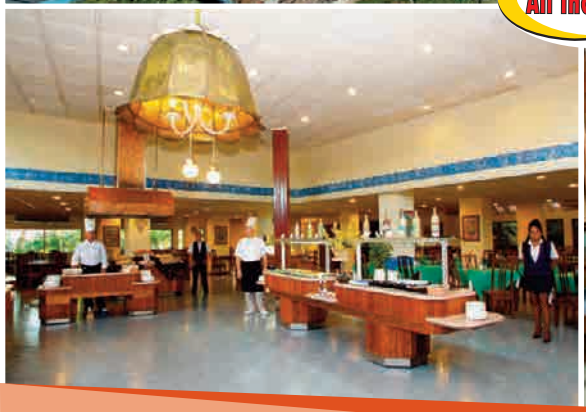

Sunbeach ***

VARADERO

Popis: jednoduchý turistický hotel se nachází v centrální části Varadera.
Pláž: písečná pláž je vzdálena cca 200 metrů od hotelu, oddělena místní komunikací. Slunečníky a lehátka na pláži bez poplatku, k dispozici jsou plážové ručníky (platí se jen vratná záloha).
Vybavení: recepce, hlavní bufetová restaurace, italská restaurace a la carte, 2 bary, restaurace Rancho Bellamar (tato restaurace není zahrnuta v All Inclusive – sleva 15%), internet (za poplatek). Hotelový komplex tvoří 2 bloky s celkem 272 pokoji.
Zábava a sport: bazén s oddělenou částí pro děti. All Inclusive zahrnuje: bezmotorové vodní sporty, biliár, stolní tenis, tenis, volejbal, aerobik, animační programy, lekce tance.
Stravování: All Inclusive zahrnuje: snídaně, obědy i večeře formou bufetu v hlavní restauraci, snacky a neomezená konzumace nealkoholických a místních alkoholických nápojů, plážový bar.
Vybavení pokojů: koupelna/WC, klimatizace, sat. TV, telefon, trezor (za poplatek), některé pokoje mají balkón. Na pokoji lze ubytovat maximálně 2 dospělé osoby + 1 dítě nebo 3 dospělé osoby.

od 43.490,-

BONUS -1.000,- do 30.11.

All Inclusive

DÍTĚ za cenu letenky

Hotel Tuxpan ***+

VARADERO

Popis: v roce 2005 zrenovovaný hotel se nachází uprostřed tropické zahrady, cca 4 km od centra Varadera, poblíž 18-ti jamkového golfového hřiště Varadera.
Pláž: hotel leží přímo u dlouhé pláže s jemným bílým pískem. Lehátka a slunečníky na pláži bez poplatku, k dispozici jsou plážové ručníky (platí se jen vratná záloha).
Vybavení: 3 restaurace (z toho 2 a la carte), 4 bary (lobby bar, bar na pláži, snack bar, ovocný bar), obchod se suvenýry, dětský klub (5-10 let), diskotéka.
Zábava a sport: bazén s dětským brouzdalištěm, terasa na slunění (lehátka a slunečníky u bazénu bez poplatku). All Inclusive zahrnuje: tenisové kurty (osvětlení za poplatek), volejbal, stolní tenis, aerobik, plachtění, windsurfing, katamaran, kajak, úvodní lekce potápění v bazénu, vodní šlapadla, potřeby na šnorchlování, denní i večerní animační programy a zábavné show, dětský klub. Za poplatek: motorové vodní sporty na pláži, masáže, internet.
Stravování: All Inclusive zahrnuje: snídaně, obědy i večeře formou bufetu v hlavní restauraci, snacky a neomezená konzumace nealkoholických a místních alkoholických nápojů během dne, víno k večeři.
Vybavení pokojů: koupelna s WC, klimatizace, fén, sat. TV, telefon, minibar, trezor (za poplatek) a balkon nebo terasu. Na pokoji lze ubytovat maximálně 2 dospělé osoby + 1 dítě nebo 3 dospělé osoby. Možnost ubytování 2 dospělých se 2 dětmi ve 2 propojených pokojích. Za příplatek 200,- Kč/os./noc pokoj s výhledem na moře.

od 43.490,-

BONUS -1.000,- do 30.11.

All Inclusive

DÍTĚ za cenu letenky

Club Kawama Hotel ***

VARADERO

Popis: jednoduchý turistický hotel s 235 pokoji v rozlehlé zahradě se nachází v jižní části Varadera.
Vybavení: 4 restaurace, 2 bary, plážový bar, kadeřnický salon a konferenční místnost.
Pláž: překrásná pláž s jemným bílým pískem před hotelem., lehátka a slunečníky na pláži k dispozici zdarma.
Zábava a sport: 2 bazény, dětský bazén a miniklub. All Inclusive zahrnuje: tenis, fitness centrum, hřiště na plážový volejbal, diskotéku, centrum vodních sportů - windsurfing, kajaky, katamarány, potřeby na šnorchlování. Animační programy - show, kurs tance salsa, kurs španělštiny. za poplatek motorizované vodní sporty.
Stravování: All Inclusive zahrnuje: snídaně, obědy i večeře formou bufetu v hlavní restauraci, snacky a neomezená konzumace nealkoholických a místních alkoholických nápojů během dne. Ve 2 restauracích večeře a la carte.
Vybavení pokojů: koupelna s WC, TV, klimatizace, telefon, trezor (za poplatek), minibar nebo lednička.
Za příplatek 400,- Kč/osoba/noc pokoj superior s minibarem, balkónem a výhledem do zahrady.
Za příplatek 580,- Kč/osoba/noc pokoj superior s minibarem, balkónem a bočním výhledem na moře. Na pokoji max. 2 dospělé osoby + 1 dítě nebo 3 dospělé osoby.

All Inclusive

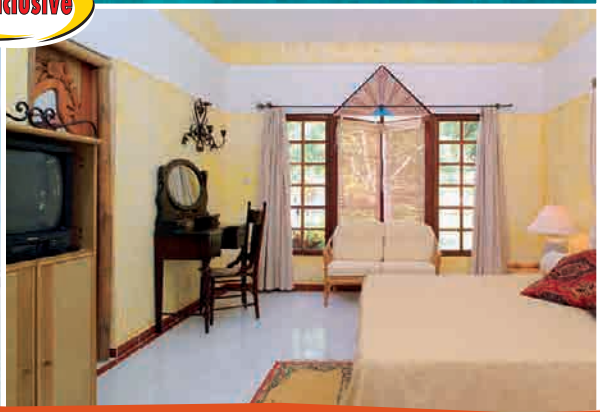

Hotel Sol Palmeras ****

VARADERO

Poloha hotelu: oblíbený hotel se nachází cca 36 km od letiště ve Varaderu, cca 8 km od turistického centra, přímo u krásné písečné pláže.
V blízkosti hotelu golfové hřiště a nákupní centrum Las Americas.
Vybavení hotelu: vstupní hala s recepcí, 5 restaurací, 7 barů, konferenční prostory, připojení na internet, 2 bazény, dětský bazén, minimarket, salon krásy, obchod se suvenýry, zdarma vláček pro dopravu k nákupnímu centru.
Zábava a sport: biliár, tenis, stolní tenis, plážový volejbal, vodní sporty, minigolf, lukostřelba, zahradní šachy, masáže, animační programy.
Stravování: All Inclusive zahrnuje plnou penzi formou bufetu, občerstvení během dne, neomezenou konzumaci nealkoholických a alkoholických nápojů místní výroby.
Vybavení pokojů: klimatizace, telefon, SAT-TV, trezor, minibar, fén, vlastní soc. zařízení, balkon nebo terasa, pokoje typu junior suite a bungalovy za příplatek 1.200,- Kč/os./noc. Na standardním pokoji max. 2 dosp. osoby + 1 dítě nebo 3 dosp. osoby. Pokoje typu Junior Suite, Suite a bungalovy umožňují ubytování 2 dosp. osob + 2 dětí.

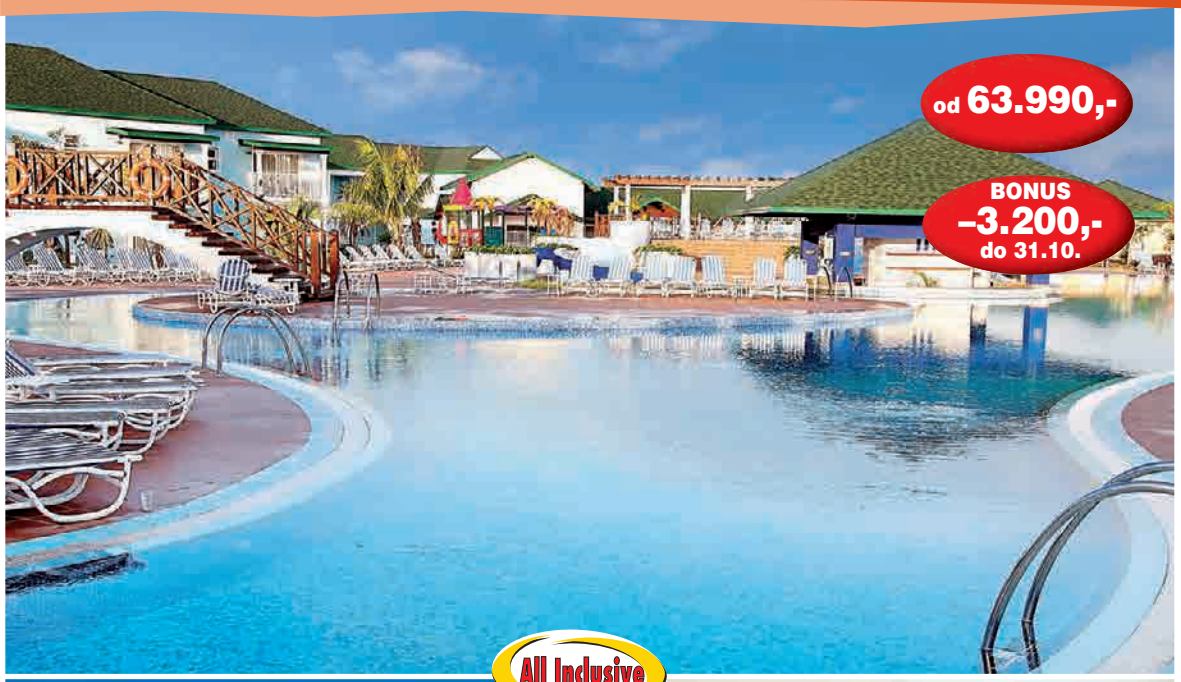

All Inclusive

Ocean Varadero El Patriarca ****

VARADERO

Popis: nově postavený luxusní resort se nachází uprostřed tropické zahrady, cca 10 km od turistického centra Varadera, přímo u krásné písečné pláže. Hotel je obklopen ekologickou rezervací Varahicacos.
Pláž: rozlehlá písečná pláž s jemným bílým pískem a pozvolným vstupem do moře. Lehátka a slunečníky u bazénu i na pláži zdarma.
Vybavení: 4 restaurace (z toho 3 a la carte), 6 barů, 2 bazény (z toho jeden pro hosty Privilege), dětský bazén, konferenční místnost, internet (za poplatek), diskotéka, miniklub (pro děti od 4 do 12 let), klub pro teenagery (od 13 let).
Zábava a sport: tenis, multifunkční hřiště, bezmotorové vodní sporty (windsurfing, plachtění, kajak, šlapadla, katamarán, šnorchlování), fitness centrum, sauna a jacuzzi (za poplatek), animační programy, kurzy tance, kurzy španělštiny, večerní show. Za poplatek lázeňské terapie, masáže.
Stravování: All Inclusive (24 hod.): snídaně, obědy, večeře formou bufetu, občerstvení během dne, neomezenou konzumaci nealkoholických a alkoholických nápojů místní výroby.
Vybavení pokojů: koupelna/WC, fén, klimatizace, satelitní TV, telefon, trezor, minibar, kávovar, žehlička, žehlící prkno a balkon nebo terasa. Na pokoji lze ubytovat maximálně 3 dospělé osoby nebo 2 dospělé osoby + 2 děti. Pokoje typu „Privilege" jsou určené pouze pro dospělé klienty (starší 18 let), jsou prostornější a ubytovaným hostům umožňují navíc vstup do Privilege salonku s privátním barem (širší nabídka nápojů) a internetovým wifi připojením (za poplatek), možnost snídaně v Privilege salonku, přístup na Privilege pláž. Na pokoji Privilege lze ubytovat maximálně 3 dospělé osoby.

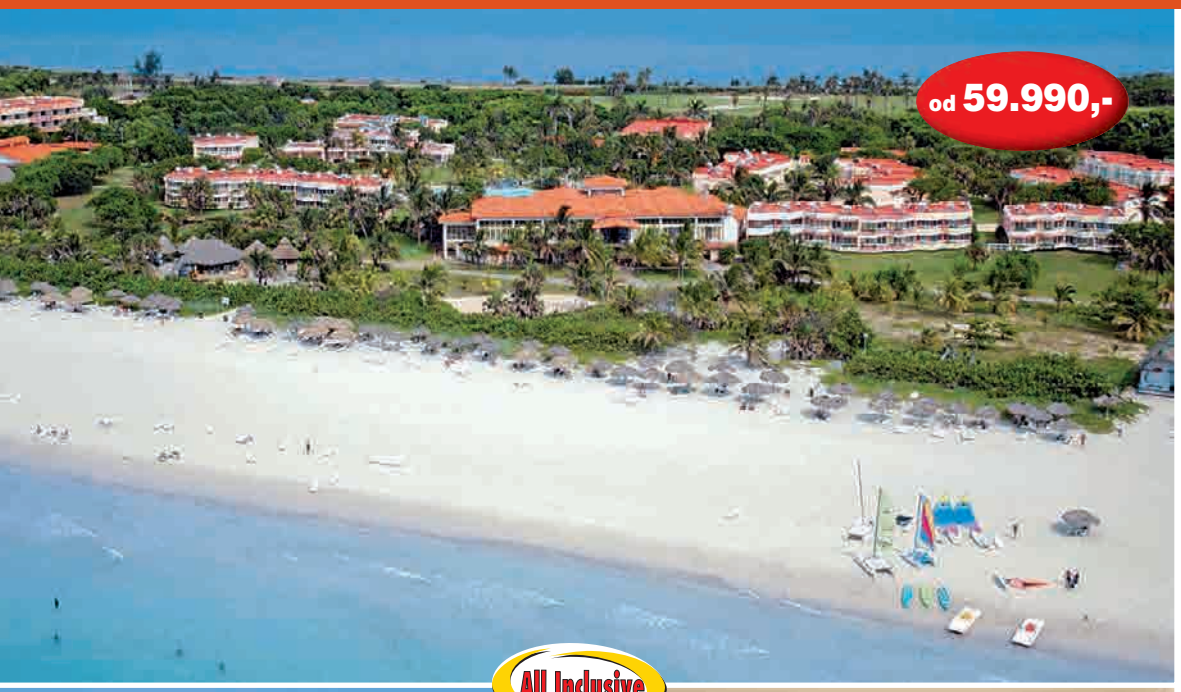

od 59.990,-

All Inclusive

Breezes Varadero ****

VARADERO

Popis: hotelový komplex se skládá z hlavní budovy s junior suitami a 11 dvoupatrových vilek, ve kterých se nachází suity. Hotel leží uprostřed tropické zahrady, cca 4 km od turistického centra Varadera. Hotel akceptuje pouze klienty starší 14 let.
Vybavení: hlavní bufetová restaurace, 3 restaurace a la carte (italská, kubánská a gril), 7 barů, velký bazén s jacuzzi, obchod se suvenýry, konferenční místnost, diskotéka.
Pláž: hotel leží přímo u dlouhé pláže s bílým pískem. Lehátka a slunečníky u bazénu i na pláži zdarma.
Zábava a sport: tenis, aerobik, biliár, šipky, basketbal, plážový volejbal, vodní pólo, bezmotorové vodní sporty (windsurfing, plachtění, kajak), fitness centrum, sauna, animační programy a večerní show, sportovní soutěže, lekce tance. Za poplatek internet. Poblíž hotelu se nachází 18-ti jamkové golfové hřiště. Golf v rámci All Inclusive zdarma (nabídka nezahrnuje povinný pronájem golfového vozíku a transfer). Za poplatek potápění, masáže.
Stravování: All Inclusive (24 hod.): snídaně, obědy, večeře formou bufetu, občerstvení během dne, neomezenou konzumaci nealkoholických a alkoholických nápojů místní výroby.
Vybavení pokojů: koupelna/WC, fén, klimatizace, satelitní TV, přehrávač CD, telefon, trezor, kávovar, žehlička, balkon nebo terasa. Na pokoji lze ubytovat maximálně 2 dospělé.

golf

od 57.490,-

All Inclusive

DÍTĚ za cenu letenky

Breezes Bella Costa ****

VARADERO

Popis: příjemný hotelový kompex se skládá z hlavní budovy a vilek. Hotel se nachází cca 4 km od turistického centra Varadera, přímo u krásné písečné pláže.
Vybavení: hlavní bufetová restaurace, 3 restaurace a la carte – italská, japonská a kubánská), 5 barů, bazén, dětský bazén, obchod se suvenýry, kadeřnictví, salon krásy, konferenční místnost, internet (za poplatek). Dětský klub (4-13 let), dětské hřiště.
Pláž: hotel leží přímo u dlouhé pláže s bílým pískem. Lehátka a slunečníky u bazénu i na pláži zdarma.
Zábava a sport: tenis, stolní tenis, plážový volejbal, basketbal, aerobik, bezmotorové vodní sporty (windsurfing, plachtění, kajak, šnorchlování), fitness centrum, lekce tance a španělštiny, jacuzzi, animační programy. Za poplatek Masáže, potápění a internet. Poblíž hotelu se nachází 18-jamkové golfové hřiště (pro hotelové hosty platí speciální slevy).
Stravování: All Inclusive (24 hod.): snídaně, obědy, večeře formou bufetu, občerstvení během dne, neomezenou konzumaci nealkoholických a alkoholických nápojů místní výroby.
Vybavení pokojů: koupelna/WC, fén, klimatizace, satelitní TV, přehrávač DVD, telefon, trezor, menší lednička, žehlička, kávovar, balkon nebo terasa. Na pokoji lze ubytovat maximálně 3 dospělé osoby nebo 2 dospělé osoby + 2 děti.

golf

Be Live Experience Turquesa ****

VARADERO

Popis: hotel se nachází v hotelové zóně asi 10 km od centra Varadera. Letiště Varadero je vzdáleno asi 35 km.
Vybavení: klientům je k dispozici 36 patrových bungalovů ležících v příjemné zahradě, 4 restaurace (z toho 3 a la carte), 3 bary. Hlavní budova nabízí recepci, lobby bar, butik, obchod se suvenýry. Součástí areálu je klimatizovaná restaurace „La Colina" s terasou, bar Siboney, pool bar a bar na pláži. Velký bazén s oddělenou částí pro děti, dětský klub (pro děti od 4 do 12 let). Hotel nabízí zdarma speciální balíčky pro novomanžele.
Pláž: hotel leží přímo u 4 km dlouhé nádherné pláže s bílým pískem. Lehátka a slunečníky zdarma.
Zábava a sport: tenis (osvětlení za poplatek), stolní tenis, volejbal, kajak, šlapadlo, katamarán, snorchlování, potápění, biliár, za poplatek – masáže, internet, půjčovna kol, jízda na koni, golfové hřiště vzdáleno asi 5 km.Večer živá hudba nebo zábavná show.
Stravování: All Inclusive - bufetová snídaně, obědy, večeře. Výběr alko i nealkoholických nápojů 24 hodin denně.
Vybavení pokojů: koupelna/WC (220 V), fén, klimatizace, satelitní TV, telefon, trezor za poplatek, minibar (za poplatek), balkon nebo terasa. Na pokoji lze ubytovat maximálně 3 dospělé osoby nebo 2 dospělé osoby + 1 dítě.

Be Live Experience Varadero ****

VARADERO

Popis: hotel se nachází přímo u pláže, nedaleko centra Varadera, cca 30 km od letiště Varadero.
Vybavení: bazén, dětský klub, 4 restaurace (z toho 3 a la carte), 3 bary, kavárna, noční klub, salon krásy, obchod se suvenýry, konferenční místnost.
Pláž: rozlehlá pláž s jemným bílým pískem u hotelu. Lehátka a slunečníky na pláži i u bazénu bez poplatku.
Zábava a sport: tenis, sauna, plážový volejbal, fitness centrum, aerobik, minigolf, stolní tenis, animační programy, kurzy tance, půjčovna jízdních kol, vodní sporty (katamarán, šnorchlování, kajak, windsurfing).
Za poplatek: masáže, 18-ti jamkové golfové hřiště nedaleko hotelu, hotelový lékař, internet.
Stravování: All Inclusive zahrnuje: snídaně, obědy i večeře formou bufetu v hlavní restauraci, snacky a neomezená konzumace nealko a místních alkoholických nápojů během dne.
Vybavení pokojů: koupelna s WC, fén, klimatizace, sat. TV, telefon, menší chladnička, trezor, balkón. Na pokoji lze ubytovat max. 2 dospělé osoby + 1 dítě nebo 3 dospělé osoby.

od 47.490,-

BONUS –1.600,- do 31.10.

All Inclusive

DÍTĚ za cenu letenky

Memories Varadero Beach Resort ****

VARADERO

Poloha hotelu: hotel se nachází v hotelové zóně asi 10 km od centra Varadera. Letiště Varadero je vzdáleno asi 40 km.
Vybavení: 8 restaurací (z toho 7 a la carte), 9 barů, 2 bazény s pool bary, oddělený dětský bazén, skluzavka u bazénu, sauna, centrum krásy Alameda, masáže (za poplatek), jacuzzi, internet (za poplatek), 2 konferenční místnosti, prádelna (za poplatek), minimarket/obchod se suvenýry, hotelový lékař, hlídání dětí (za poplatek), dětský klub. Lehátka a slunečníky zdarma.
Pláž: přímo u hotelu je dlouhá pláž s jemným bílým pískem.
Zábava a sport: fitness centrum, tenisový kurt, plážový volejbal, kánoe, katamarán, šnorchlování, úvodní hodina potápění v bazénu. Animační programy během dne, večer živá hudba nebo zábavná show. Za poplatek možnost pronájmu aut, motorek a kol.
Stravování: All Inclusive - bufetová snídaně, obědy, večeře. Výběr alko i nealkoholických nápojů 24 hodin denně.
Vybavení pokojů: koupelna/WC (220 V), fén, klimatizace, sat. TV, telefon, trezor (za poplatek), minibar, žehlička s žehlícím prknem, balkon nebo terasa. Na pokoji lze ubytovat maximálně 2 dospělé osoby + 2 děti.

cena

od 54.490,-

BONUS –2.200,- do 31.10.

DÍTĚ za cenu letenky

All Inclusive

ESO TIP

Grand Memories Varadero ****+

VARADERO

Popis: moderní hotel se skládá z hlavní budovy a dvou a třípatrových budov. Hotel se nachází cca 14 km od turistického centra Varadera, přímo u krásné písečné pláže.
Vybavení: 7 restaurací (z toho 2 bufetové a 5 a la carte), 8 barů, terasa na slunění, 2 bazény, dětský bazén, obchod se suvenýry, kadeřnictví, salon krásy, konferenční místnost, internet (za poplatek). Dětský klub (4-12 let), dětské hřiště.
Pláž: hotel leží přímo u nádherné dlouhé pláže s bílým pískem. Lehátka a slunečníky u bazénu i na pláži zdarma.
Zábava a sport: tenis, multifunkční hřiště, stolní tenis, plážový volejbal, bezmotorové vodní sporty (windsurfing, plachtění, šlapadla, katamarán), fitness centrum, sauna, parní lázně, jacuzzi, animační programy. Poblíž hotelu se nachází 18-jamkové golfové hřiště. Za poplatek lázeňské terapie, masáže.
Stravování: All Inclusive (24 hod.): snídaně, obědy, večeře formou bufetu, občerstvení během dne, neomezenou konzumaci nealkoholických a alkoholických nápojů místní výroby.
Vybavení pokojů: koupelna/WC, fén, klimatizace, satelitní TV, přehrávač CD, telefon, trezor, minibar, kávovar, balkon nebo terasa. Na pokoji lze ubytovat maximálně 3 dospělé osoby nebo 2 dospělé osoby + 1 dítě.

Top Class

All Inclusive

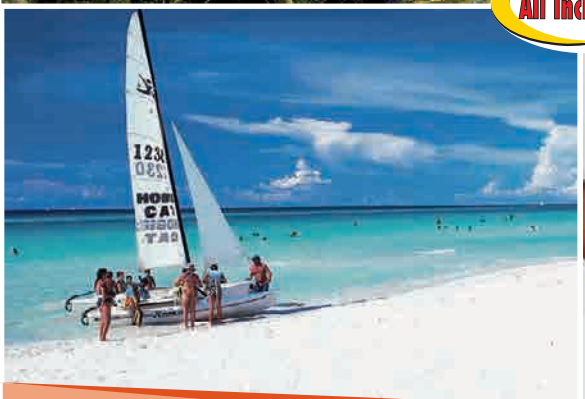

Hotel Barceló Arenas Blancas ****

VARADERO

Popis: hotel se nachází uprostřed tropické zahrady, vedle hotelu Barcelo Solymar, nedaleko centra Varadera.
Vybavení: 3 restaurace (z toho 2 a la carte), 2 bary, dětské hřiště, dětský klub, obchod se suvenýry, internet.
Pláž: rozlehlá pláž s jemným bílým pískem u hotelu.
Zábava a sport: bazén s oddělenou částí pro děti, tenis, plážový volejbal, fitness centrum, sauna, masáže (za poplatek), stolní tenis, biliár, basketbal, nemotorové vodní sporty (šlapadla, windsurfing), diskotéka, animační programy. Za poplatek: potápěčské centrum cca 300 metrů od hotelu, 18- ti jamkové golfové hřiště nedaleko hotelu.
Stravování: All Inclusive zahrnuje: snídaně, obědy i večeře formou bufetu v hlavní restauraci, snacky a neomezená konzumace nealko a místních alkoholických nápojů během dne.
Vybavení pokojů: koupelna s WC, fén, klimatizace, sat. TV, telefon, lednička, trezor, balkón či terasa. Na pokoji lze ubytovat max. 2 dospělé osoby + 1 dítě nebo 3 dospělé osoby. Příplatek za pokoj s výhledem na moře 400,- Kč /osoba/noc.

ESO TIP

All Inclusive

Hotel Barceló Solymar ****+

VARADERO

Popis: moderní hotel s 525 pokoji se nachází nedaleko centra Varadera. Ubytování je v dvoupatrových bungalovech v tropické zahradě nebo za příplatek (cca 400,- Kč/osoba/noc) v hotelové budově.
Vybavení: 6 restaurací, 5 barů, dětský klub, dětské hřiště, obchod se suvenýry, turistické centrum, salón krásy, internet.
Pláž: rozlehlá pláž s jemným bílým pískem u hotelu.
Zábava a sport: 2 bazény a jacuzzi. All Inclusive zahrnuje: tenis, hřiště na volejbal, fitness centrum, saunu, lukostřelba, centrum vodních sportů: zdarma: kajaky, šlapadla, windsurfing, katamarány. Animační programy, lekce tenisu, tance salsa, španělštiny. Za poplatek: potápěčské centrum, 18- ti jamkové golfové hřiště nedaleko hotelu.
Stravování: All Inclusive zahrnuje: snídaně, obědy i večeře formou bufetu v hlavní restauraci, snacky a neomezená konzumace nealko a místních alkoholických nápojů během dne. Ve 4 restauracích večeře a la carte.
Vybavení pokojů: koupelna s WC, nastavitelná klimatizace, TV, minibar, telefon, rádio, trezor, fén, rychlovarná konvice, balkón či terasa. Za příplatek 800,- Kč/osoba/noc pokoj Suite Bungalov. Na pokoji lze ubytovat max. 2 dospělé osoby + 1 dítě nebo 3 dospělé osoby, v Suite Bungalovu (bez příplatku) lze ubytovat max. 2 dospělé osoby + 2 děti.

All Inclusive

Iberostar Tainos ****

VARADERO

Popis: hotel se nachází v hotelové zóně cca 10 km od centra Varadera.
Pláž: rozlehlá, bílá písečná pláž, přímo u hotelu.
Vybavení: 3 restaurace (z toho 2 a la carte), 5 barů, dětské hřiště, obchod se suvenýry, internet (za poplatek).
Zábava a sport: 3 bazény, dětský bazén. All Inclusive program zahrnuje: fitness centrum, saunu, tenis, plážový volejbal, biliár, stolní tenis, centrum vodních sportů: katamarán, kajak, windsurfing, šlapadla. Animační programy - večerní show. Za poplatek: masáže.
Stravování: All Inclusive zahrnuje: snídaně, obědy i večeře formou bufetu v hlavní restauraci, snacky a neomezená konzumace nealkoholických a místních alkoholických nápojů během dne.
Vybavení pokojů: koupelna, WC, fén, klimatizace, TV, telefon, lednička, trezor (za poplatek), balkon nebo terasa. Na pokoji lze ubytovat maximálně 3 dospělé osoby nebo 2 dospělé osoby + 2 děti.
Za příplatek 400,- Kč/osoba/noc ubytování v bungalovu.

All Inclusive

Iberostar Playa Alameda ****+

VARADERO

Popis: hotelový komplex se nachází na konci Varadera, v udržované tropické zahradě.
Pláž: rozlehlá, bílá písečná pláž, přímo u hotelu.
Vybavení: 3 restaurace (z toho 2 a la carte), 5 barů, dětský klub (4-12 let), kadeřník, obchod se suvenýry, konferenční místnost, internet (za poplatek).
Zábava a sport: bazén, dětský bazén, dětské hřiště, diskotéka. All Inclusive program zahrnuje: fitness centrum, saunu, jacuzzi, tenis, plážový volejbal, aerobik, basketbal, stolní tenis, centrum vodních sportů: katamarán, kajak, windsurfing, šlapadla. Animační programy - večerní show, kurzy španělštiny a tance. Za poplatek masáže.
Stravování: All Inclusive zahrnuje: snídaně, obědy i večeře formou bufetu v hlavní restauraci, snacky a neomezená konzumace nealkoholických a místních alkoholických nápojů během dne.
Vybavení pokojů: koupelna/WC, fén, klimatizace, sat. TV, telefon, minibar, trezor, kávovar, balkon nebo terasa. Na pokoji lze ubytovat maximálně 3 dospělé osoby nebo 2 dospělé osoby + 2 děti.

All Inclusive

DÍTĚ za cenu letenky

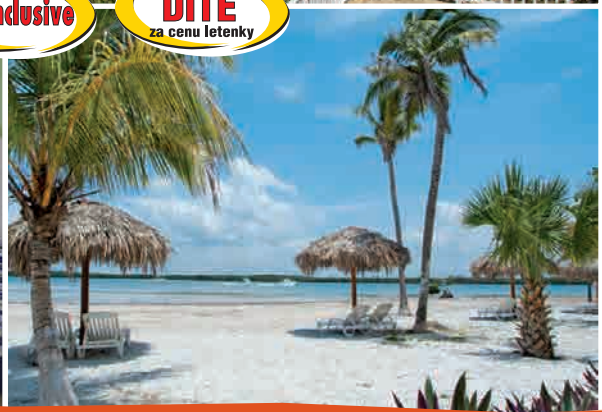

Hotel Blau Marina Varadero ****

VARADERO

Popis: hotel s 548 pokoji se nachází na východním cípu Varadera. Součástí hotelu je exkluzivní ostrůvek Cayo Libertad Royal Island s privátní pláží, který je určen pouze pro klienty starší 18 let.
Vybavení: 6 restaurací (z toho 4 a la carte), 6 barů, 3 bazény s jacuzzi, brouzdaliště, obchod, butik, kadeřnický salon, internet, lékařská služba. Za poplatek možno zajistit hlídání dětí.
Pláž: rozlehlá, cca 2 km dlouhá pláž s jemným bílým pískem, přímo u hotelu.
Zábava a sport: tenis, biliár, stolní tenis, aerobik, venkovní šachy, volejbal, fitness centrum, sauna, centrum vodních sportů: zdarma: kajaky, šlapadla, windsurfing, katamarány. Disko, dětský klub, dětské hřiště. Lázeňské terapie, masáže a potápění za poplatek. Hotel pořádá animační programy, lekce tance a španělštiny pro začátečníky. 18-ti jamkové golfové hřiště se nachází 9 km od hotelu.
Stravování: All Inclusive zahrnuje: snídaně, obědy i večeře formou bufetu v hlavní restauraci, snacky a neomezená konzumace nealkoholických a místních alkoholických nápojů (lobby bar je otevřen 24 hodin denně).
Vybavení pokojů: koupelna s WC, fén, stropní ventilátor, nastavitelná klimatizace, TV, minibar, telefon, trezor, rychlovarná konvice, žehlička a žehlící prkno, balkón nebo terasa. Na pokoji lze ubytovat maximálně 2 dospělé osoby + 1 dítě nebo 3 dospělé osoby.

All Inclusive

Blau Privilege Cayo Libertad *****

VARADERO

Popis: hotel se nachází na exkluzivním ostrůvku Cayo Libertad s privátní pláží, který je součástí hotelu Blau Marina Varadero. Hotel Blau Privilege Cayo Libertad je určen pouze pro klienty starší 18 let.
Vybavení: restaurace a la carte, 2 bary, bazén, dále mohou klienti využívat veškeré vybavení sousedního hotelu Blau Marina Varadero.
Pláž: privátní pláž ostrova Cayo Libertad s jemným bílým pískem, přímo u hotelu.
Zábava a sport: fitness centrum, kompletní vybavení sousedního hotelu Blau Marina Varadero.
Stravování: All Inclusive zahrnuje: snídaně, obědy i večeře formou bufetu v hlavní restauraci, snacky a neomezená konzumace nealkoholických a místních alkoholických nápojů (lobby bar je otevřen 24 hodin denně).
Vybavení pokojů: koupelna s WC, fén, stropní ventilátor, klimatizace, sat. TV, minibar, telefon, DVD přehrávač, trezor, rychlovarná konvice, žehlička a žehlící prkno, balkón nebo terasa.
Na pokoji lze ubytovat maximálně 3 dospělé osoby.

Sol Sirenas Coral ***+

VARADERO

Popis: hotelový komplex se nachází uprostřed tropické zahrady a skládá se z několika třípatrových budov, asi 2 km od centra Varadera. Součástí hotelu je exclusivní VIP část Casa de los Cosmonautas.
Pláž: hotel leží přímo u dlouhé pláže s jemným bílým pískem. Lehátka a slunečníky na pláži bez poplatku, k dispozici jsou plážové ručníky (platí se jen vratná záloha).
Vybavení: 8 restaurací (z toho 2 hlavní bufetové, 2 grill-restaurace a 4 restaurace a la carte s italskou, kubánskou, asijskou a středozemní kuchyní), 2 bary na pláži, snack bar (24 hod. All Incl.), obchod se suvenýry, baby-klub (do 4 let), 2 dětské kluby (5-12 let).
Zábava a sport: tři bazény, bazén pro děti, terasa na slunění (lehátka a slunečníky u bazénu bez poplatku). All Inclusive zahrnuje: sauna, fitness centrum, 4 tenisové kurty (osvětlení za poplatek), basketbal, volejbal, stolní tenis, biliár, aerobik, lukostřelba, minigolf, plachtění, windsurfing, katamaran, úvodní lekce potápění v bazénu, vodní šlapadla, potřeby na šnorchlování, denní i večerní animační programy a zábavné show, dětský klub. Za poplatek: masáže, potápění, pronájem mopedu, internet.
Stravování: All Inclusive zahrnuje: snídaně, obědy i večeře formou bufetu v hlavní restauraci, snacky a neomezená konzumace nealkoholických a místních alkoholických nápojů během dne, víno k večeři.
Vybavení pokojů: koupelna s WC, klimatizace, sat. TV, telefon, trezor (za poplatek), menší lednička a balkon nebo terasa. Za příplatek 400,- Kč/osoba/noc je možný pokoj s výhledem na moře. Za příplatek 800,- Kč/osoba/noc je možný pokoj Junior Suite, který je o něco prostornější a má navíc oddělenou ložnici. Na standardním pokoji lze ubytovat max. 2 dosp. osoby + 1 dítě nebo 3 dosp. osoby, v Junior Suite lze ubytovat max. 2 dosp. osoby + 2 děti.
Za příplatek 1.300,- Kč/osoba/noc ubytování ve VIP části Casa de los Cosmonautas.

Sol Sirenas Coral - Standard

Casa de los Cosmonautas - Superior

Brisas del Caribe ****

VARADERO

Popis: hotel se nachází v klidnější části hotelové zóny asi 10 km od centra Varadera. Letiště Varadero je vzdáleno asi 35 km.
Vybavení: hotel se skládá ze 2 budov - severní přímo u moře a jižní je asi 250 metrů vzdálena od moře. Hlavní budova má recepci, 3 restaurace a-la-carte, 8 barů, kavárna, butik, směnárnu, miniklub. V areálu je k dispozici hotelový lékař.
Pláž: hotel leží přímo u dlouhé nádherné pláže s bílým pískem. Lehátka a slunečníky zdarma.
Zábava a sport: tenisový kurt, volejbal, stolní tenis, minigolf, kajak, šlapadlo, katamarán (s odborným doprovodem), 2 venkovní bazény, dětský bazén, jacuzzi, fitness centrum, sauna. Večer živá hudba nebo zábavní show.
Stravování: All Inclusive - bufetová snídaně, obědy, večeře. Výběr alko i nealkoholických nápojů 24 hodin denně.
Vybavení pokojů: koupelna/WC, fén, klimatizace, satelitní TV, telefon, trezor, minibar, balkon nebo terasa. Na pokoji je možné ubytovat max. 2 dospělé osoby + 1 dítě nebo 3 dospělé osoby. Možnost ubytování 2 dospělých se 2 dětmi ve 2 propojených pokojích.

Hotel Roc Arenas Doradas ****

VARADERO

Popis: moderní hotelový komplex s 316 pokoji v 11 dvoupatrových vilkách se nachází v zahradě, 7 km od Varadera.
Vybavení: 4 restaurace (z toho 2 a la carte), 4 bary, obchod, diskotéka, internet za poplatek.
Pláž: rozlehlá pláž s jemným bílým pískem, přímo u hotelu. Lehátka na pláži a plážové ručníky bez poplatku.
Zábava a sport: velký bazén s jacuzzi, dětské brouzdaliště. All Inclusive zahrnuje: tenis, plážový volejbal, diskotéku, centrum vodních sportů - windsurfing, šlapadla, kajaky, katamarány, potřeby na šnorchlování, zábavné show, kurz tance salsa, kurz španělštiny, aerobik. Animační programy pro děti i dospělé, 5x denně transfer do Varadera. Za poplatek: motorizované vodní sporty, potápěčské centrum.
Stravování: All Inclusive - zahrnuje: snídaně, obědy i večeře formou bufetu v hlavní restauraci, snacky a neomezená konzumace nealko a místních alkoholických nápojů 24 hodin denně.
Vybavení pokojů: koupelna s WC, TV (sat.), klimatizace, telefon, trezor (za poplatek), fén, minibar, balkón či terasa. Na pokoji max. 2 dosp. os.+ 2 děti nebo 3 dosp. osoby.

Hotel Roc Barlovento ***+

VARADERO

Popis: moderní hotelový komplex s 276 pokoji v třípatrových budovách se nachází v rozlehlé zahradě, v jižní části Varadera. Hotel akceptuje pouze klienta starší 16 let.
Vybavení: 4 restaurace, 3 bary, obchod se suvenýry, turistické centrum.
Pláž: rozlehlá pláž s jemným bílým pískem, přímo u hotelu.
Zábava a sport: 2 bazény, jacuzzi. All Inclusive zahrnuje: hřiště na plážový volejbal, centrum vodních sportů- windsurfing, kajaky, katamarány, potřeby na šnorchlování, animační programy - show, lekce aerobiku, kursy tance salsa. Za poplatek: motorizované vodní sporty, potápěčské centrum.
Stravování: All Inclusive zahrnuje: snídaně, obědy i večeře formou bufetu v hlavní restauraci, snacky a neomezená konzumace nealkoholických a místních alkoholických nápojů během dne. Ve 2 restauracích večeře a la carte.
Vybavení pokojů: koupelna s WC, TV, klimatizace, telefon, trezor (za poplatek), fén, minibar, balkón nebo terasa. Na pokoji lze ubytovat maximálně 2 dospělé osoby nebo 3 dospělé osoby.

od 64.990,-

BONUS –2.500,- do 31.10.

All Inclusive

ESO TIP

Royalton Hicacos Varadero and Spa *****

VARADERO

Popis: luxusní hotelový resort určený pouze pro páry starší 18 let, nachází se uprostřed tropické zahrady, cca 8 km od centra Varadera.
Pláž: dlouhá pláž s jemným bílým pískem přímo u hotelu. Lehátka a slunečníky na pláži bez poplatku.
Vybavení: 5 restaurací (z toho 4 a la carte - italská, karibská, rybí a gril-bar), 4 bary, obchod se suvenýry, butik. Za poplatek internet.
Zábava a sport: 3 velké propojené bazény, lehátka a slunečníky u bazénu bez poplatku, All Inclusive zahrnuje: 3 tenisové kurty, stolní tenis, aerobik, vodní gymnastika, squash, biliár, šipky, fitness centrum, basketbal, plážový volejbal, minigolf, sauna, jacuzzi, vodní sporty - windsurfing, katamarány, potřeby na šnorchlování, potápění (1 ponor denně), denní i večerní animační programy a zábavné show. Za poplatek: lázeňské terapie, masáže, golf, kurzy potápění.
Stravování: All Inclusive zahrnuje: snídaně, obědy i večeře formou bufetu v hlavní restauraci, snacky a neomezená konzumace místních i mezinárodních nealkoholických a alkoholických nápojů (bary jsou otevřené od 8.00 do 03.00), večeře v některé z a la carte restaurací (nutná rezervace den předem).
Vybavení pokojů: koupelna s WC, fén, klimatizace, sat. TV, telefon, trezor, kávovar, žehlička s žehlicím prknem a balkon nebo terasa s výhledem do zahrady. Na pokoji lze ubytovat maximálně 2 dospělé osoby. Ubytování dětí není možné.

od 55.490,-

All Inclusive

Melia Marina Varadero *****

VARADERO

Popis: luxusní resort postavený v roce 2013 se nachází v nově vybudovaném přístavu jachet na východním cípu Varadera s krásnou promenádou, v okolí se nachází restaurace, bary a nákupní centrum. Kromě jiného v okolí hotelu najdete i proslulou rybí restauraci Kike-Kcho.
Pláž: písečná pláž s jemným bílým pískem a pozvolným vstupem do moře se nachází cca 300 metrů od hotelu. Plážové ručníky, lehátka a slunečníky u bazénu i na pláži zdarma.
Vybavení: 5 restaurací (z toho 4 a la carte), gril-bar na pláži, snack-bar u bazénu, 8 barů, 5 bazénů (z toho 2 dětské bazény), jacuzzi, konferenční místnost, internet/wifi (za poplatek), obchod se suvenýry, kadeřník, diskotéka, dětský klub (pro děti od 4 do 8 let). Hotelový lékař (za poplatek).
Zábava a sport: tenis, aerobik, plážový volejbal, fitness centrum, animační programy, večerní show. Za poplatek motorové vodní sporty, rybaření, potápění, lázeňské terapie, sauna, masáže, hlídání dětí. Cca 5 km od hotelu se nachází 18-jamkové golfové hřiště (slevy pro hotelové hosty).
Stravování: All inclusive (24 hod.): snídaně, obědy, večeře formou bufetu, občerstvení během dne, neomezenou konzumaci nealkoholických a alkoholických nápojů místní výroby.
Vybavení pokojů: koupelna/WC, fén, stropní ventilátor, klimatizace, sat. LCD TV, telefon, trezor, minibar, kávovar, žehlička, žehlící prkno a balkon nebo terasa. Na pokoji lze ubytovat maximálně 3 dospělé osoby nebo 2 dospělé osoby + 2 děti. Studia a apartmá jsou navíc vybavena kuchyňkou s menší ledničkou, sporákem se keramickou deskou a mikrovlnnou troubou.

Melia Varadero ****

VARADERO

Popis: hotelový komplex se nachází uprostřed tropické zahrady, poblíž nákupního centra Plaza America, cca 8 km od centra Varadera.
Pláž: hotel leží přímo u dlouhé pláže Las Americas s jemným bílým pískem. Lehátka a slunečníky na pláži bez poplatku, k dispozici jsou plážové ručníky.
Vybavení: 6 restaurací (z toho 1 hlavní bufetová a 5 a la carte, 3 bary, snack bar na pláži, obchod se suvenýry, salon krásy. 24 hod. All Inclusive.
Zábava a sport: bazén s dětským brouzdalištěm (lehátka a slunečníky u bazénu bez poplatku), jacuzzi. All Inclusive zahrnuje: fitness centrum, 2 tenisové kurty (osvětlení za poplatek), basketbal, plážový volejbal, aerobik, stolní tenis, lukostřelba, minigolf, plachtění, windsurfing, kajak, katamaran, úvodní lekce potápění v bazénu, vodní šlapadla, potřeby na šnorchlování, denní i večerní animační programy a zábavné show. Za poplatek: potápění, biliár, internet. Poblíž hotelu se nachází 18-jamkové golfové hřiště.
Stravování: All Inclusive zahrnuje: snídaně, obědy i večeře formou bufetu v hlavní restauraci, snacky a neomezená konzumace nealkoholických a místních alkoholických nápojů během dne.
Vybavení pokojů: koupelna s WC, fén, klimatizace, sat. TV, telefon, trezor, minibar, kávovar a balkon nebo terasa. Za příplatek 800,- Kč/osoba/noc je možný pokoj s výhledem na moře. Na pokoji lze ubytovat maximálně 2 dospělé osoby + 1 dítě (ubytování 3 dospělých osob na 1 pokoji není možné).

All Inclusive

Melia Peninsula Varadero ****

VARADERO

Popis: luxusní hotelový komplex s 591 pokoji ve dvou a třípatrových domcích, se nachází asi 10 km od centra Varadera, v upravované tropické zahradě.
Pláž: rozlehlá, bílá písečná pláž, přímo u hotelu.
Vybavení: 5 restaurací, 6 barů (lobby bar otevřen 24 hodin denně), butik, dětský klub (od 5 do 12 let), konferenční místnost, obchod se suvenýry, salón krásy, 3 bazény, dětské brouzdaliště. Internet za poplatek.
Zábava a sport: diskotéka. All Inclusive program zahrnuje: fitness centrum, saunu, tenis, polyfunkční hřiště, šipky, lukostřelba, stolní tenis, badminton, centrum vodních sportů: katamarán, kajak, windsurfing, šlapadla, vodní pólo. Animační programy - večerní show.
Stravování: All Inclusive zahrnuje: snídaně, obědy i večeře formou bufetu v hlavní restauraci, snacky a neomezená konzumace nealkoholických a místních alkoholických nápojů během dne. Ve 2 restauracích večeře a la carte.
Vybavení pokojů: koupelna, WC, fén, klimatizace, TV, telefon, minibar, trezor, kávovar a balkon nebo terasa. Na pokoji lze ubytovat maximálně 3 dospělé osoby nebo 2 dospělé osoby + 2 děti.

All Inclusive

od 61.990,-

All Inclusive

Melia Las Americas ****+

VARADERO

Popis: komfortní hotel se nachází uprostřed tropické zahrady, cca 36 km od letiště Varadero, cca 7 km od turistického centra, přímo u krásné písečné pláže. Přímo u hotelu najdete golfové hřiště a nákupní centrum Las Americas. V hotelu je možné ubytovat pouze dospělé klienty (starší 18 let).
Vybavení: hlavní bufetová restaurace, 4 restaurace a la carte (italská, japonská, mezinárodní a steak-house), pizzerie, 5 barů, 4 bazény, jacuzzi, bar u bazénu, terasa na opalování, obchod se suvenýry, salon krásy, kadeřník, klenotnictví, internet, hotelový lékař.
Pláž: hotel leží přímo u nádherné dlouhé pláže s bílým pískem. Lehátka, slunečníky a plážové ručníky na pláži i u bazénu zdarma.
Zábava a sport: stolní tenis, šipky, biliár, plážový volejbal, fitness, aerobik, lukostřelba, bezmotorové vodní sporty (windsurfing, katamarán, kajak), sauna, masáže (za poplatek), animační programy, golf (přímý vstup z hotelu do golfového klubu) – pro hotelové hosty platí speciální ceny.
Stravování: All Inclusive (24 hod): snídaně, obědy, večeře formou bufetu, občerstvení během dne, neomezenou konzumaci nealkoholických a alkoholických nápojů místní výroby.
Vybavení pokojů: koupelna/WC, fén, klimatizace, satelitní TV, telefon, trezor, minibar, balkon nebo terasa. Na pokoji lze ubytovat maximálně 3 dospělé osoby.

od 54.490,-

BONUS -1.700,- do 31.10.

DÍTĚ za cenu letenky

All Inclusive

ESO TIP

Blau Varadero Resort ****+

VARADERO

Popis: Tento komfortní hotel se nachází uprostřed tropické zahrady, cca 10 km od centra Varadera, patří do známého španělského hotelového řetězce Blau-hotels.
Pláž: dlouhá pláž s jemným bílým pískem přímo u hotelu. Lehátka, slunečníky i ručníky na pláži bez poplatku.
Vybavení: 3 restaurace (hlavní bufetová restaurace Flamboyan, a la carte restaurace Palma Real, grill restaurace Las Adelfas), 3 bary, kadeřnický salon, obchod se suvenýry, butik, dětský klub (4-12 let), konferenční místnost. Za poplatek internet, hlídání dětí.
Zábava a sport: bazén, dětské brouzdaliště, lehátka a slunečníky u bazénu bez poplatku, All Inclusive zahrnuje: 2 tenisové kurty (osvětlení za poplatek), stolní tenis, aerobik, plážový volejbal, jacuzzi, vodní sporty - windsurfing, kajak, plachtění, potřeby na šnorchlování, úvodní hodina potápění v bazénu, denní i večerní animační programy a zábavné show, lekce španělštiny pro začátečníky, lekce tance. Za poplatek: motorové vodní sporty, lázeňské terapie, sauna, potápění.
Stravování: All Inclusive zahrnuje: snídaně, obědy i večeře formou bufetu v hlavní restauraci, snacky a neomezená konzumace místních i mezinárodních nealkoholických a alkoholických nápojů (24 hod.), 1 večeře týdně v restauraci a la carte.
Vybavení pokojů: koupelna s WC, fén, klimatizace, sat. TV, telefon, trezor (bez poplatku), minibar a balkon nebo terasu s výhledem do zahrady. Suity mají navíc oddělenou ložnici. Za příplatek 500,- Kč/os./noc pokoj s výhledem na moře. Na pokoji lze ubytovat maximálně 3 osoby.

All Inclusive

Iberostar Varadero *****

VARADERO

Popis: luxusní hotelový komplex s 388 pokoji v třípatrových vilách, se nachází asi 8 km od centra Varadera, v upravované tropické zahradě.
Pláž: rozlehlá, bílá písečná pláž, přímo u hotelu.
Vybavení: 5 restaurací, 6 barů (lobby bar otevřen 24 hodin denně), dětský klub, kadeřník, obchod se suvenýry, lázeňské centrum.
Zábava a sport: 3 bazény, brouzdaliště, diskotéka. All Inclusive program zahrnuje: fitness centrum, saunu, tenis, plážový volejbal, aerobik, biliár, stolní tenis, centrum vodních sportů: katamarán, kajak, windsurfing, šlapadla. Animační programy - večerní show.
Stravování: All Inclusive zahrnuje: snídaně, obědy i večeře formou bufetu v hlavní restauraci, snacky a neomezená konzumace nealkoholických a místních alkoholických nápojů během dne. Ve 3 restauracích večeře a la carte.
Vybavení pokojů: koupelna, WC, fén, klimatizace, TV, telefon, minibar, trezor, balkon, žehlička, kávovar. Na pokoji lze ubytovat maximálně 3 dospělé osoby nebo 2 dospělé osoby + 2 děti.

All Inclusive

Iberostar Laguna Azul *****

VARADERO

Popis: nově postavený luxusní hotelový komplex se nachází cca 20 min od centra Varadera, uprostřed tropické zahrady.
Pláž: rozlehlá, bílá písečná pláž, přímo u hotelu. Lehátka, slunečníky a plážové ručníky zdarma.
Vybavení: 5 restaurací (z toho 4 a la carte – japonská, rybí, karibská a italská) , 9 barů (All Inclusive 24 hodin denně), zmrzlinárna, dětský klub (od 4 do 12 let), obchod se suvenýry, kadeřník, salon krásy, konferenční místnost, lékařský servis.
Zábava a sport: 5 bazénů, dětské brouzdaliště (lehátka, slunečníky u bazénu zdarma.). All Inclusive program zahrnuje: fitness centrum, jaccuzzi, sauna, tenis, plážový volejball, petanque, lukostřelba, aerobik, vodní polo, biliár, stolní tenis, centrum vodních sportů: katamarán, kajak, windsurfing, šlapadla. Animační programy - večerní show, kurzy tance. Za poplatek: internet, pronájem aut a motorek, lázeňské terapie, masáže, potápění, jízda na koni, golf (golfové hřiště cca 11 km od hotelu), hlídání dětí.
Stravování: All Inclusive zahrnuje: snídaně, obědy i večeře formou bufetu v hlavní restauraci, snacky a neomezená konzumace nealkoholických a místních alkoholických nápojů během dne.
Vybavení pokojů: koupelna, WC, fén, klimatizace, TV (sat.), telefon, minibar, trezor, balkon nebo terasa.
Na pokoji lze ubytovat maximálně 3 dospělé osoby nebo 2 dospělé osoby + 1 dítě. Za příplatek 700,- Kč/osoba/noc možnost ubytování v rodinném pokoji, kde lze ubytovat maximálně 3 dospělé osoby + 3 děti.

od 68.490,-

All Inclusive

Paradisus Princesa del Mar *****

VARADERO

Popis: luxusní hotelový resort určený pouze pro páry starší 18 let.
Pláž: dlouhá pláž s jemným bílým pískem přímo u hotelu. Lehátka a slunečníky na pláži bez poplatku.
Vybavení: 8 restaurací (z toho 7 a la carte - např. japonská, italská, francouzská, orientální, karibská), 4 bary, obchod se suvenýry, kadeřnický salon.
Zábava a sport: 2 velké bazény, All Inclusive zahrnuje: 4 tenisové kurty, stolní tenis, biliár, šipky, petanque, fitness centrum, aerobik, hřiště na basketbal, plážový volejbal, minigolf, sauna, jacuzzi, vodní sporty - windsurfing, kajaky, katamarány, potřeby na šnorchlování, potápění (1 ponor denně), denní i večerní animační programy a zábavné show. Za poplatek: lázeňské terapie, masáže, golf, kurzy potápění, internet.
Stravování: All Inclusive zahrnuje: snídaně, obědy i večeře formou bufetu v hlavní restauraci, snacky a neomezená konzumace místních i mezinárodních nealkoholických a alkoholických nápojů (24 hod), večeře v některé z a la carte restaurací (nutná rezervace den předem).
Vybavení pokojů: koupelna s WC, fén, klimatizace, sat. TV, CD přehrávač, telefon, trezor (za poplatek), minibar, kávovar a balkon nebo terasa. Na pokoji lze ubytovat maximálně 2 dospělé osoby. Ubytování dětí není možné.

All Inclusive

ESO TIP

Paradisus Varadero *****

VARADERO

Popis: luxusní hotelový komplex se 421 pokoji v dvoupatrových vilách, který je považován za nejlepší hotel na Varaderu, se nachází asi 8 km od centra Varadera, v upravované tropické zahradě.
Pláž: rozlehlá, bílá písečná pláž s pozvolným vstupem do moře, přímo u hotelu.
Vybavení: 5 restaurací, 4 bary (lobby bar otevřen 24 hodin denně), diskotéka, butik, dětský klub, 2 bazény, dětské brouzdaliště, konferenční místnost.
Zábava a sport: diskotéka. All Inclusive program zahrnuje: fitness centrum, sauna, tenis, polyfunkční hřiště, wellness centrum, centrum vodních sportů: katamarán, kajak, windsurfing, šlapadla. Animační programy - večerní show, lekce tenisu, tance salsa, španělštiny.
Stravování: All Inclusive zahrnuje: snídaně, obědy i večeře formou bufetu v hlavní restauraci, snacky a neomezená konzumace nealkoholických a místních alkoholických nápojů během dne. Ve 3 restauracích večeře a la carte.
Vybavení pokojů: koupelna, WC, fén, klimatizace, TV, telefon, minibar, trezor, žehlička a žehlící prkno, balkon nebo terasa. Za příplatek 1.800,- Kč/osoba/noc pokoj s výhledem na moře.Na pokoji lze ubytovat maximálně 3 dospělé osoby nebo 2 dospělé osoby + 1 dítě.

PREMIUM HOTEL

Top Class

CAYO SANTA MARIA

12/13 dní **EXO 721**

CENA ZÁJEZDU ZAHRNUJE:
- leteckou přepravu Praha - Varadero - Praha
- letištní taxy (viz ceník)
- transfer letiště - hotel - letiště
- 10/11x nocleh s All Inclusive ve vybraném hotelu
- asistenci partnerské CK

CENA ZÁJEZDU NEZAHRNUJE:
- vstupní vízum (950,- Kč)
- turistickou odlet. taxu při odletu z Kuby (25,- CUC)
- fakultativní výlety

Program zájezdu:

1. den ODLET Z PRAHY

Odbavení 2,5 hodiny před odletem. Přílet do Varadera. Uvítání na letišti, transfer do hotelu na ostrově Cayo Santa Maria či Cayo Ensenachos, nocleh.

2. - 10./11. den POBYT NA OSTROVĚ CAYO SANTA MARIA ČI CAYO ENSENACHOS

Pobyt v hotelu na panenských ostrovech s programem All Inclusive, který zahrnuje snídani, oběd i večeři formou švédských stolů, občerstvení během dne, neomezenou konzumaci nealkoholických i alkoholických nápojů místní výroby včetně vynikajících místních koktejlů a širokou nabídku sportovních aktivit a nemotorizovaných vodních sportů. Během dne i večer hotely pořádají animační programy pro hotelové hosty včetně hlídání dětí. Díky izolovanosti od civilizace je pobyt na Cayo Santa Maria či Cayo Ensenachos ideální pro vyznavače poklidné dovolené.

11./12. den ODLET DO PRAHY

Snídaně. Transfer na letiště ve Varaderu, odlet do Prahy.

12./13. den PŘÍLET DO PRAHY

All Inclusive

Hotel Melia Las Dunas *****

CAYO SANTA MARIA

Popis: hotel se nachází v tropické zahradě, je rozdělen na dvě části - část pro rodiny s dětmi a část pro dospělé.
Pláž: dlouhá pláž s jemným bílým pískem přímo u hotelu.
Vybavení: 6 restaurací, 6 barů, obchod se suvenýry, butik, dětský klub, diskotéka.
Zábava a sport: 2 bazény, dětské brouzdaliště, jacuzzi, lehátka a slunečníky na pláži i u bazénu zdarma. All Inclusive zahrnuje: tenis, stolní tenis, fitness, aerobik, basketbal, šipky, badminton, plážový volejbal, vodní sporty - windsurfing, plachtění, kajak, šnorchlování, animační programy. Za poplatek: masáže, rybaření, potápění, sauna, lázeňské terapie.
Stravování: All Inclusive zahrnuje: snídaně, obědy i večeře formou bufetu, snacky a neomezená konzumace nealkoholických a alkoholických nápojů, zmrzlina.
Vybavení pokojů: koupelna s WC, fén, klimatizace, sat. TV, telefon, trezor, lednička, kávovar a balkon či terasa. Za příplatek 1.000,- Kč/os./noc je možný výhled na moře. Na pokoji lze ubytovat maximálně 2 dospělé osoby + 2 děti nebo 3 dospělé osoby.

All Inclusive

ESO TIP

Hotel Melia Buenavista *****

CAYO SANTA MARIA

Popis: luxusní hotelový resort s Royal Service určený pouze pro páry starší 18 let.
Pláž: 400 metrů dlouhá pláž jemným bílým pískem přímo u hotelu. Plážové ručníky (zdarma).
Vybavení: 3 a la carte restaurace, snack-bar, 3 bary, obchod se suvenýry, internet, salon krásy. Všichni hosté mají k dispozici Royal Service (např. 24-hodinová pokojová služba, uvítací koktejl, služby hotelového komorníka) a zdarma mohou využívat i zařízení sousedních hotelů Melia hotelů na Cayo Santa Maria. Cca 8 km od hotelu se nachází mezinárodní klinika s 24 hodinovou službou.
Zábava a sport: 2 bazény, lehátka a slunečníky u bazénu zdarma, All Inclusive zahrnuje: tenis, fitness, volejbal, aerobik, jóga, bezmotorové vodní sporty v nedalekém hotelu Melia Cayo Santa Maria, lekce španělštiny a tance. Za poplatek: lázeňské terapie (YHI-SPA), potápění (úvodní hodina potápění v bazénu zdarma).
Stravování: All Inclusive (24 hod): snídaně, obědy i večeře formou bufetu v hlavní restauraci, snacky a neomezená konzumace nealkoholických a alkoholických nápojů.
Vybavení pokojů: koupelna/WC, jacuzzi, fén, klimatizace, stropní ventilátor, LCD TV, telefon, trezor (zdarma), kávovar, minibar, žehlička a balkon či terasu. Na pokoji lze ubytovat maximálně 2 dospělé osoby.

All Inclusive

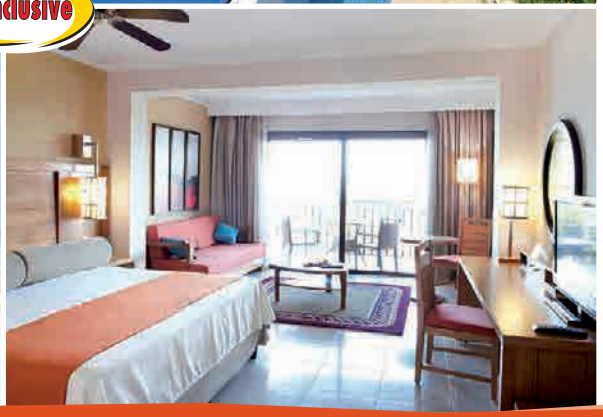

Royalton Cayo Santa Maria *****

CAYO SANTA MARIA

Popis: nově postavený luxusní hotelový resort určený pouze pro páry starší 18 let.
Vybavení: 2 a la carte restaurace, snack-bar, 4 bary, obchod se suvenýry, internet, lékařská služba (24 hod). Plážové ručníky (zdarma). Hosté mohou zdarma využívat restaurace sousedních hotelů Memories Paraiso & Azul.
Pláž: dlouhá pláž s jemným bílým pískem přímo u hotelu.
Zábava a sport: 2 bazény, lehátka a slunečníky u bazénu zdarma, All Inclusive zahrnuje: tenis (v sousedním hotelu Memories Paraiso & Azul), fitness (v El Pueblo la Estrella), bezmotorové vodní sporty - windsurfing, kajak, šlapadla, katamaran. Za poplatek: lázeňské terapie, motorové vodní sporty.
Stravování: All Inclusive zahrnuje: snídaně, obědy i večeře formou bufetu v hlavní restauraci, snacky a neomezená konzumace nealkoholických a alkoholických nápojů (24 hod.).
Vybavení pokojů: koupelna s WC, fén, klimatizace, stropní ventilátor, sat. LCD TV, telefon, trezor (zdarma), kávovar, minibar, žehlička a balkon či terasa. Na pokoji lze ubytovat maximálně 2 dospělé osoby.

All Inclusive

Iberostar Ensenachos *****

CAYO ENSENACHOS

PREMIUM HOTEL

Popis: luxusní hotelový resort se nachází na privátním ostrůvku Cayo Ensenachos u severního pobřeží Kuby.
Vybavení: 5 restaurací (z toho 4 a la carte), grill bar na pláži, Gourmet restaurace pouze pro hosty z Grand Village Sutes, 5 barů, konferenční místnost, salon krásy, obchod se suvenýry, lékařská služba (24 hod.), miniklub (pro děti 4-12 let). Hotelový komplex je rozdělen do 3 částí: PARK SUITES pro rodiny s dětmi, SPA SUITES pouze pro klienty starší 18 let a GRAND VILLAGE SUITES pro klienty starší 14 let.
Pláž: dlouhá pláž s jemným bílým pískem přímo u hotelu.
Zábava a sport: bazén s jacuzzi, dětský bazén, lehátka a slunečníky u bazénu zdarma, All Inclusive zahrnuje: tenis, aerobik, šipky, fitness, basketbal, plážový volejbal, sauna, vodní sporty - windsurfing, kajak, potřeby na šnorchlování, animační programy. Za poplatek: lázeňské terapie, potápění, masáže, motorové vodní sporty, hlídání dětí.
Stravování: All Inclusive zahrnuje: snídaně, obědy i večeře formou bufetu v hlavní restauraci, snacky a neomezená konzumace nealkoholických a alkoholických nápojů (24 hod.).
Vybavení pokojů: koupelna s WC, fén, klimatizace, sat. TV, CD a DVD přehrávač, telefon, trezor, kávovar, minibar, žehlička a balkon či terasa. Na pokoji PARK SUITES lze ubytovat maximálně 2 dospělé a 2 děti, na pokoji SPA SUITES maximálně 3 dospělé starší 18 let, na pokoji GRAND VILLAGE SUITES maximálně 3 dospělé starší 14 let. Příplatek za pokoje SPA SUITES 500,- Kč/osoba/noc, příplatek za pokoje GRAND VILLAGE SUITES 2.400,- Kč/osoba/noc

CAYO COCO | GUILLERMO

Program zájezdu:

1. den ODLET Z PRAHY

Odlet z letiště Praha, odbavení 2,5 hodiny před odletem. Přílet do Varadera. Uvítání na letišti, transfer do hotelu v Havaně, nocleh.

2. den HAVANA - CAYO COCO

Snídaně. Transfer na letiště v Havaně a vnitrostátní přelet z Havany na ostrov Cayo Coco. Uvítání na letišti a transfer do vybraného hotelu na ostrově Cayo Coco či Cayo Guillermo (oba ostrovy spolu propojeny násypovým mostem). Ubytování.

3. - 9./10. den POBYT NA OSTROVĚ CAYO COCO ČI CAYO GUILLERMO

Pobyt v hotelu na panenských ostrovech Cayo Coco (větší) či Cayo Guillermo (menší) s programem All Inclusive, který zahrnuje snídani, oběd i večeři formou švédských stolů, občerstvení během dne, neomezenou konzumaci nealkoholických i alkoholických nápojů místní výroby včetně vynikajících místních koktejlů a širokou nabídku sportovních aktivit a nemotorizovaných vodních sportů. Během dne i večer hotely pořádají animační programy pro hotelové hosty včetně hlídání dětí. Ostrov Cayo Coco je oblíbeným místem pro potápěče díky vynikajícím podmínkám na pozorování podmořského světa. Díky izolovanosti od civilizace je pobyt na Cayo Coco nebo Cayo Guillermo ideálním místem pro vyznavače poklidné dovolené.

10./11. den CAYO COCO - HAVANA

Snídaně. Transfer na letiště a vnitrostátní přelet do Havany. Transfer do hotelu. Individuální volno. Možnost prohlídky Havany (náměstí Francisco de Asis, náměstí Armos, v místní pevnosti, světoznámé katedrály, prezidentského paláce, centrálního parku, Kapitolu, náměstí revoluce a havanské univerzity). Doporučujeme návštěvu mezinárodně uznávaného kabaretu Tropicana (cca 75,- CUC). Nocleh v Havaně.

11./12. den ODLET DO PRAHY

Snídaně. Transfer na letiště ve Varaderu a odlet do Prahy.

12./13. den PŘÍLET DO PRAHY

12/13 dní **EXO 773,775**

CENA ZÁJEZDU ZAHRNUJE:
- leteckou přepravu Praha - Varadero - Praha
- letištní taxy (viz ceník)
- transfer letiště - hotel - letiště
- 2x nocleh se snídaní v Havaně
- vnitrostátní přelety Havana - Cayo Coco - Havana
- transfery letiště v Cayo Coco - hotel - letiště Cayo Coco
- 8/9x nocleh s All Inclusive ve vybraném hotelu v Cayo Coco (Cayo Guillermo)
- asistenci partnerské CK

CENA ZÁJEZDU NEZAHRNUJE:
- vstupní vízum (950,- Kč)
- turistickou odlet. taxu při odletu z Kuby (25,- CUC)
- fakultativní výlety

All Inclusive

Hotel Sol Cayo Coco ****

CAYO COCO

Popis: ideální hotel pro milovníky šnorchlování se nachází na romantickém ostrově Cayo Coco. 270 pokojů v třípatrových budovách v rozlehlé tropické zahradě.
Pláž: u hotelu dvě rozdílné pláže v blízkosti korálového útesu.
Vybavení: 4 restaurace, 6 barů, 2 bazény, jacuzzi, dětský bazén, dětský klub, konferenční místnost, obchůdek.
Zábava a sport: 2 tenisové kurty, hřiště na plážový volejbal, fitness centrum, stolní tenis, sauna, diskotéka, půjčovna kol, minigolf, potápěčské centrum, centrum vodních sportů - zdarma kajaky, kánoe, windsurfing, katamarány. Za poplatek masáže, internet, salón krásy. Hotel organizuje animační programy a lekce španělštiny.
Stravování: All Inclusive zahrnuje: snídaně, obědy i večeře formou bufetu, snacky a neomezená konzumace nealkoholických a místních alkoholických nápojů během dne. Ve 2 restauracích večeře a la carte.
Vybavení pokojů: koupelna s WC, klimatizace, TV, minibar, telefon, trezor, fén, balkón či terasa. Na pokoji max. 3 dospělé osoby nebo 2 dospělé osoby + 2 děti.

All Inclusive

Olé Mojito ****

CAYO COCO

Popis: hotelový resort je obklopený mangrovníky a tropickou vegetací, nachází se přímo u pláže s jemným bílým pískem.
Pláž: dlouhá pláž s jemným bílým pískem přímo u hotelu.
Vybavení: v areálu hotelu najdete 4 restaurace (z toho 3 a la carte), 4 bary, konferenční místnost, diskotéku, 2 bazény, dětský bazén, obchod se suvenýry, internet (za poplatek).
Zábava a sport: aerobik, basketbal, plážový volejbal, biliár, fotbal, tenis, stolní tenis, fitness, bezmotorové vodní sporty –kajaky, potřeby k šnorchlování, katamaran, windsurfing, vodní pólo, dětský klub (4-12 let). Hotel organizuje animační programy, večerní zábavu, kurzy tance. Za poplatek: motorové vodní sporty, potápění a masáže.
Stravování: All Inclusive zahrnuje: snídaně, obědy i večeře formou bufetu v hlavní restauraci, snacky a neomezená konzumace nealkoholických a alkoholických nápojů 24 hod.
Vybavení pokojů: koupelna/WC, fén, klimatizace, sat. TV, minibar, telefon, trezor, patio/terasa. Na pokoji lze ubytovat maximálně 3 dospělé osoby nebo 2 dospělé osoby + 2 děti.

od 75.490,-

All Inclusive ESO TIP

Hotel Tryp Cayo Coco ****

CAYO COCO

Popis: rozsáhlý hotelový komplex s 508 pokoji v třípatrových budovách se nachází mezi přírodní lagunou a pláží s jemným bílým pískem nedaleko korálového útesu.
Pláž: rozlehlá, bílá písečná pláž, přímo u hotelu.
Vybavení: 5 restaurací, 4 bary, diskotéka, 2 bazény, dětské brouzdaliště, dětský klub, konferenční místnost.
Zábava a sport: jacuzzi, sauna, fitness centrum, turistické centrum, tenisové kurty, stolní tenis, plážový volejbal, potápěčské centrum, půjčovna kol, centrum vodních sportů - zdarma k dispozici kajaky, šlapadla, windsurfing, plachtění, potřeby k šnorchlování. Hotel organizuje animační programy a lekce španělštiny.
Stravování: All Inclusive zahrnuje: snídaně, obědy i večeře formou bufetu, snacky a neomezená konzumace nealkoholických a místních alkoholických nápojů během dne.
Vybavení pokojů: koupelna s WC, nastavitelná klimatizace, TV, minibar, telefon, trezor, fén, balkón nebo terasa. Na pokoji lze ubytovat maximálně 3 dospělé osoby nebo 2 dospělé osoby + 2 děti.

od 83.490,-

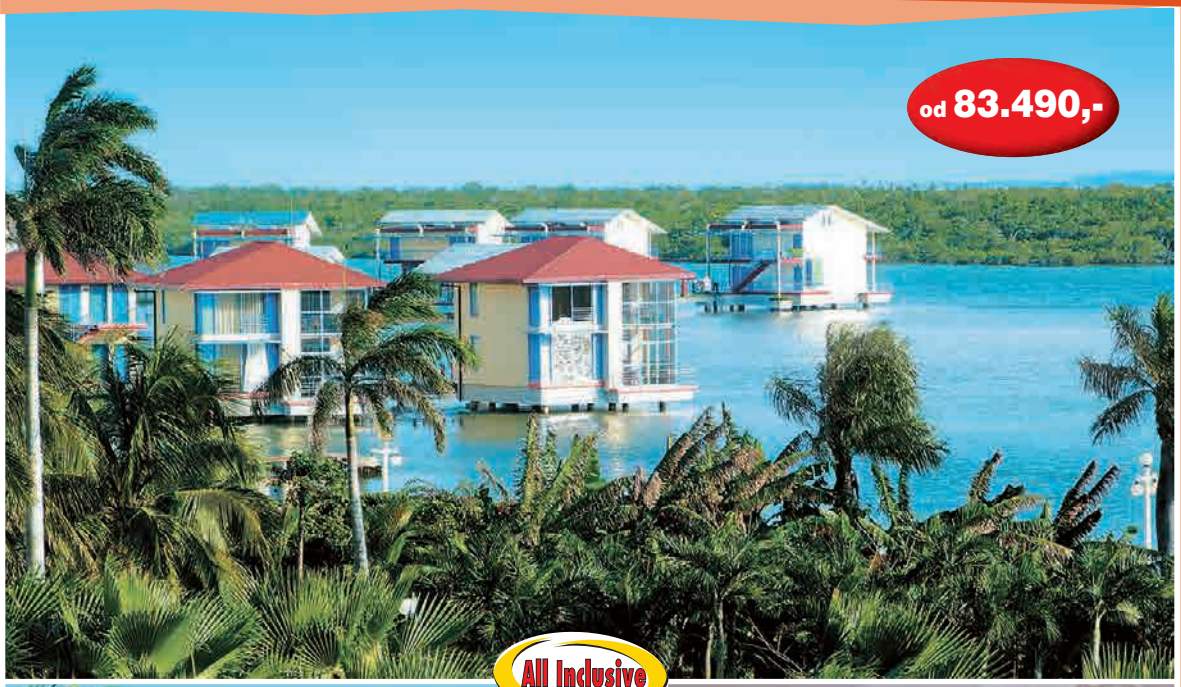

All Inclusive

Hotel Melia Cayo Coco *****

CAYO COCO

Popis: luxusní resort pouze pro turisty starší 18 let nedaleko korálového útesu. Ubytování je v 250 pokojích v 53 dvoupodlažních bungalovech v zahradě (standard) a nad lagunou (superior).
Pláž: rozlehlá, bílá písečná pláž, přímo u hotelu.
Vybavení: 4 restaurace, 4 bary (lobby bar otevřen 24 hodin denně), diskotéka, turistické centrum, velký bazén.
Zábava a sport: jacuzzi, sauna, fitness centrum, minigolf, tenisové kurty, volejbal, stolní tenis, centrum vodních sportů - zdarma k dispozici kajaky, šlapadla, potřeby k šnorchlování, plachtění. Hotel organizuje animační programy.
Stravování: All Inclusive zahrnuje: snídaně, obědy i večeře formou bufetu, snacky a neomezená konzumace nealkoholických a místních alkoholických nápojů během dne.
Vybavení pokojů: koupelna s WC, nastavitelná klimatizace, TV, minibar, telefon, trezor, fén, balkón či terasa. Na pokoji lze ubytovat maximálně 3 dospělé osoby. Ubytování dětí není možné. Ubytování v bungalovu nad lagunou (superior) za příplatek 1.900,- Kč/os./noc.

PREMIUM HOTEL

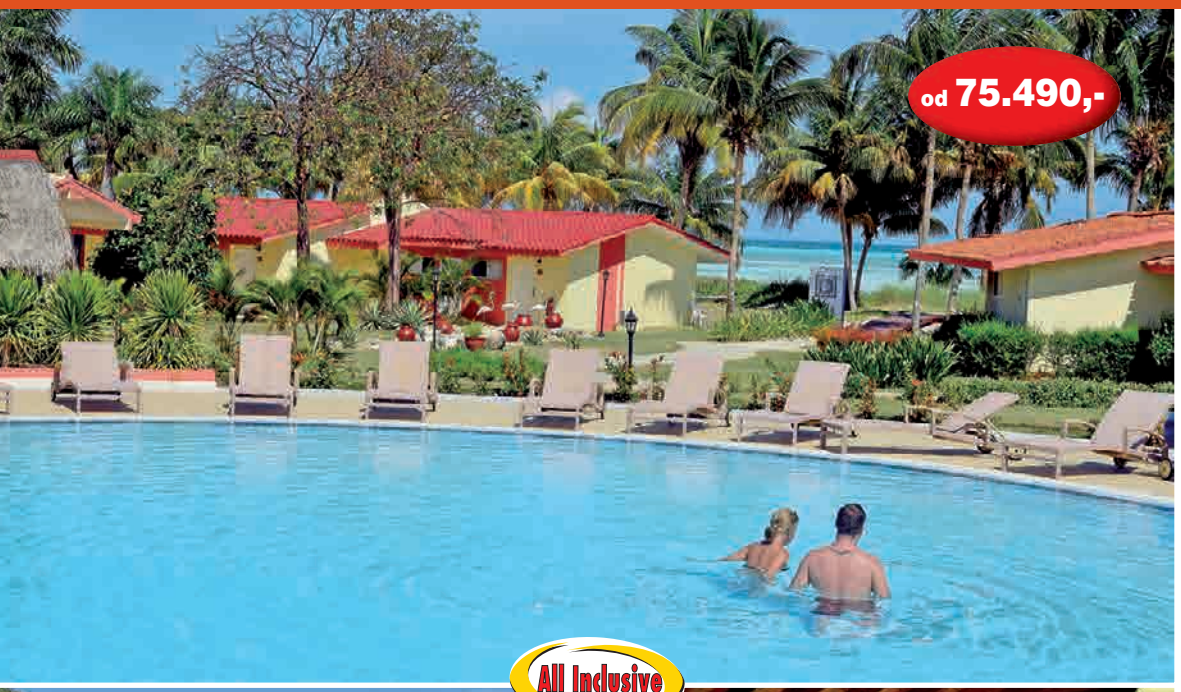

od 75.490,-

All Inclusive

Allegro Club Cayo Guillermo ***

CAYO GUILLERMO

Popis: oblíbený hotel s 212 pokoji se nachází přímo u pláže s jemným bílým pískem ostrova Cayo Guillermo.
Vybavení: v hotelovém areálu najdete 2 restaurace, 2 bary, bazén, fitness, dětský klub.
Pláž: pláž s jemným bílým pískem přímo u hotelu.
Zábava a sport: 2 tenisové kurty, lukostřelba, basketbal, fotbal, vodní aerobik, centrum vodních sportů - zdarma k dispozici kajaky, šlapadla, windsurfing, plachetnice, potřeby pro šnorchlování. Hotel organizuje animační programy.
Stravování: All Inclusive zahrnuje: snídaně, obědy i večeře formou bufetu v hlavní restauraci, snacky a neomezená konzumace nealkoholických a místních alkoholických nápojů během dne.
Vybavení pokojů: zahradní bungalovy mají koupelnu s WC, klimatizaci, fén, sat. TV, minibar, telefon, trezor a balkón nebo terasu. Na pokoji lze ubytovat maximálně 2 dospělé osoby + 2 děti nebo 3 dospělé osoby.

cena

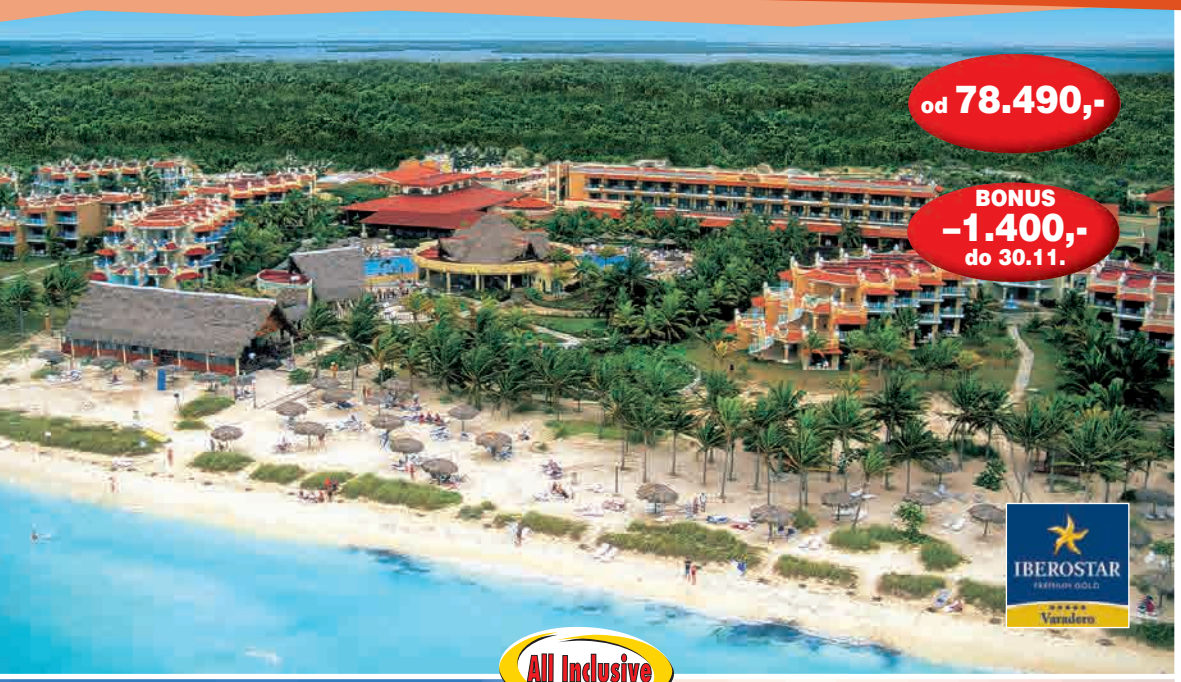

od 78.490,-

BONUS -1.400,- do 30.11.

All Inclusive

Iberostar Daiquiri ****

CAYO GUILLERMO

Popis: hotelový resort se nachází se přímo u pláže s jemným bílým pískem.
Pláž: pláž s jemným bílým pískem přímo u hotelu.
Vybavení: v areálu hotelu najdete 4 restaurace (z toho 2 a la carte), 4 bary, 3 bazény, dětský bazén, obchod se suvenýry, internet (za poplatek).
Zábava a sport: basketbal, volejbal, biliár, tenis, stolní tenis, bezmotorové vodní sporty – kajaky, šlapadla, potřeby k šnorchlování, katamaran, windsurfing, vodní pólo, fitness centrum, dětský klub (4-12 let). Hotel organizuje animační programy, večerní zábavu, kurzy tance. Za poplatek: lázeňské terapie, jízda na koni, rybaření, potápění a masáže.
Stravování: All Inclusive zahrnuje: snídaně, obědy i večeře formou bufetu v hlavní restauraci, snacky a neomezená konzumace nealkoholických a alkoholických nápojů 24 hod.
Vybavení pokojů: koupelna s WC, fén, klimatizace, sat. TV, minibar, telefon, trezor (za poplatek), balkon. Na pokoji lze ubytovat maximálně 3 dospělé osoby nebo 2 dospělé osoby + 2 děti.

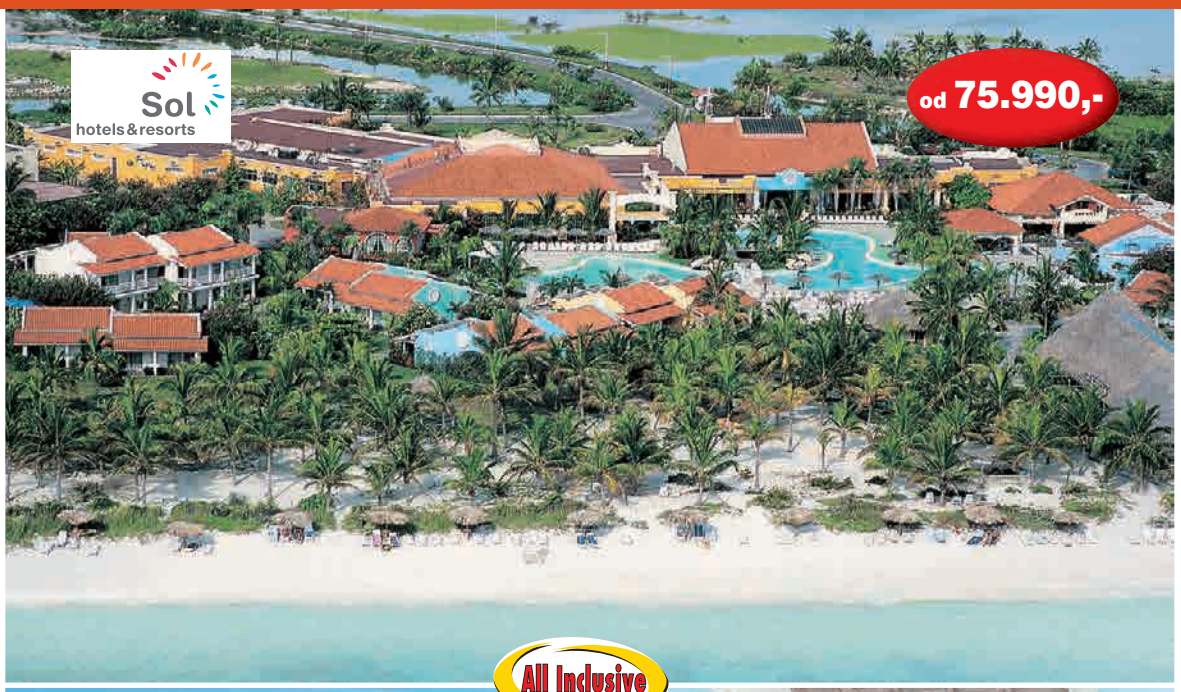

All Inclusive

Sol Cayo Guillermo ****

CAYO GUILLERMO

Popis: oblíbený hotel s 268 pokoji v dvoupatrových budovách, přímo u pláže s jemným bílým pískem.
Pláž: bílá písečná pláž s pozvolným vstupem do moře.
Vybavení: v hotelovém areálu najdete 4 restaurace, 4 bary, diskotéku, dětský klub, velký bazén, brouzdaliště, jacuzzi, saunu.
Zábava a sport: fitness centrum, turistické centrum, 2 tenisové kurty, stolní tenis, plážový volejbal, potápěčské centrum, centrum vodních sportů - zdarma k dispozici kajaky, šlapadla, windsurfing, plachtění, potřeby k šnorchlování. Hotel organizuje animační programy, lekce španělštiny i tance salsa.
Stravování: All Inclusive zahrnuje: snídaně, obědy i večeře formou bufetu, snacky a neomezená konzumace nealkoholických a místních alkoholických nápojů během dne.
Vybavení pokojů: koupelna s WC, nastavitelná klimatizace, TV, minibar, telefon, trezor, fén, kávovar, balkón nebo terasa. Na pokoji lze ubytovat maximálně 3 dospělé osoby nebo 2 dospělé osoby + 2 děti.

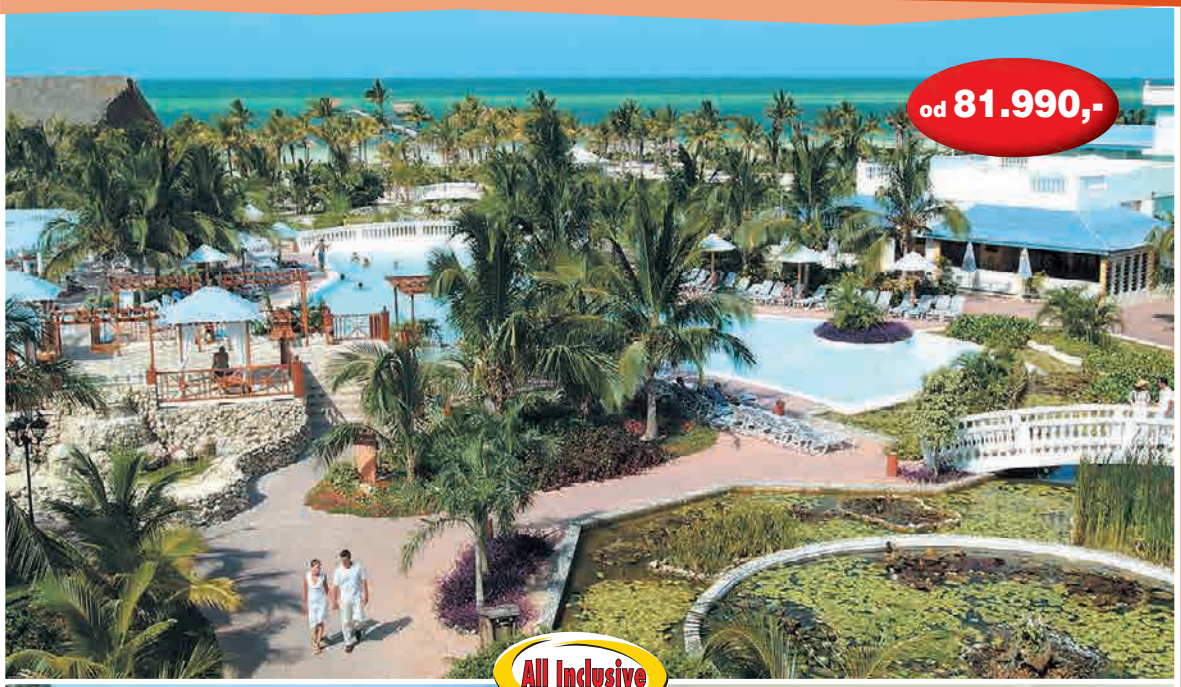

All Inclusive

Melia Cayo Guillermo ****+

CAYO GUILLERMO

Popis: luxusní resort s 310 pokoji v třípatrových budovách v Jardines del Rey, na ostrově Cayo Guillermo.
Pláž: bílá písečná pláž, přímo u hotelu.
Vybavení: 4 restaurace, 4 bary (lobby bar otevřen 24 hodin denně), diskotéka, velký bazén s dětským brouzdalištěm, dětský klub, konferenční místnost.
Zábava a sport: jacuzzi, sauna, fitness, 2 tenisové kurty, stolní tenis, plážový volejbal, potápěčské centrum, centrum vodních sportů - zdarma k dispozici kajaky, šlapadla, windsurfing, plachtění, potřeby k šnorchlování. Hotel organizuje animace, lekce španělštiny i tance salsa.
Stravování: All Inclusive zahrnuje: snídaně, obědy i večeře formou bufetu, snacky a neomezená konzumace nealko a místních alkoholických nápojů během dne.
Vybavení pokojů: koupelna s WC, nastavitelná klimatizace, TV, minibar, telefon, trezor, fén, balkón nebo terasa. Na pokoji lze ubytovat max. 3 dosp. os. či 2 dosp. os. + 2 děti.

PREMIUM HOTEL

12/13 dní **EXO 777**

CENA ZÁJEZDU ZAHRNUJE:
- leteckou přepravu na trase Praha - Varadero - Praha
- letištní taxy (viz ceník)
- transfer letiště - hotel - letiště
- 2x nocleh se snídaní v Havaně
- polodenní okružní prohlídku Havany s obědem
- vnitrostátní přelety Havana - Cayo Largo - Havana
- transfery letiště v Cayo Largo - hotel - letiště v Cayo Largo
- 8/9x nocleh s All Inclusive ve vybraném hotelu na Cayo Largo
- asistenci partnerské CK

CENA ZÁJEZDU NEZAHRNUJE:
- vstupní vízum (950,- Kč)
- turistickou odlet. taxu při odletu z Kuby (25,- CUC)
- fakultativní výlety

CAYO LARGO

Program zájezdu:

1. den ODLET Z PRAHY

Odlet z letiště Praha, odbavení 2,5 hodiny před plánovaným odletem. Přílet do Varadera. Uvítání na letišti, transfer do hotelu v Havaně, nocleh.

2. den HAVANA - CAYO LARGO

Snídaně. Transfer na letiště v Havaně a vnitrostátní přelet z Havany na ostrov Cayo Largo. Uvítání na letišti a transfer do hotelu. Odpoledne volno na koupání, opalování, vodní sporty.

3. - 9./10. den
POBYT NA OSTROVĚ CAYO LARGO

Pobyt v hotelu na panenském ostrově Cayo Largo s programem All Inclusive, který zahrnuje snídani, oběd i večeři formou švédských stolů, občerstvení během dne, neomezenou konzumaci nealkoholických i alkoholických nápojů místní výroby včetně vynikajících místních koktejlů a širokou nabídku sportovních aktivit a nemotorizovaných vodních sportů. Během dne i večer hotely pořádají animační programy pro hotelové hosty včetně hlídání dětí. Ostrov Cayo Largo je oblíbeným místem pro potápěče díky vynikajícím podmínkám na pozorování podmořského světa. Díky izolovanosti od civilizace je pobyt na Cayo Largo ideálním místem pro vyznavače poklidné dovolené.

10./11. den CAYO LARGO - HAVANA

Snídaně. Transfer na letiště a vnitrostátní přelet do Havany. Transfer do hotelu. Individuální volno. Možnost prohlídky Havany (náměstí Francisco de Asis, náměstí Armos, v místní pevnosti, světoznámé katedrály, prezidentského paláce, centrálního parku, Kapitolu, náměstí revoluce a havanské univerzity). Doporučujeme návštěvu mezinárodně uznávaného kabaretu Tropicana (cca 75,- CUC). Nocleh v Havaně.

11./12. den ODLET DO PRAHY

Snídaně. Odpoledne transfer na letiště a odlet z Havany zpět do Prahy.

12./13. den PŘÍLET DO PRAHY

Hotel Sol Pelicano ***

CAYO LARGO

Popis: populární hotelový areál s 307 pokoji v třípatrových budovách, přímo u pláže s jemným bílým pískem.
Pláž: bílá písečná pláž, přímo u hotelu.
Vybavení: 3 restaurace, 3 bary, bazén, dětský bazén, dětský klub, diskotéka, obchod, konferenční místnost.
Zábava a sport: tenisové kurty, stolní tenis, hřiště na plážový volejbal, potápěčské centrum, centrum vodních sportů - zdarma nemotorizované vodní sporty, půjčovna aut, internet.
Stravování: All Inclusive zahrnuje: snídaně, obědy i večeře formou bufetu, snacky a neomezená konzumace nealkoholických a místních alkoholických nápojů během dne. Ve 3 restauracích večeře a la carte.
Vybavení pokojů: koupelna s WC, klimatizace, TV, minibar, telefon, trezor, fén, balkón nebo terasa. Na pokoji lze ubytovat maximálně 3 dospělé osoby nebo 2 dospělé osoby + 2 děti.

cena

Hotel Olé Playa Blanca ****

CAYO LARGO

Popis: moderní hotelový komplex s 306 pokoji je ideálním místem pro poklidnou dovolenou a pro milovníky potápění.
Vybavení: pokoje v 23 dvoupodlažních budovách. V areálu naleznete 4 restaurace, 3 bary, 2 bazény, dětský bazén.
Pláž: hotel leží přímo u pláže s jemným bílým pískem.
Zábava a sport: jacuzzi, 2 tenisové kurty, stolní tenis, hřiště na plážový volejbal, basketbal, fitness centrum, sauna, dětský koutek, obchod se suvenýry, turistické centrum, půjčovna kol, potápěčské centrum, centrum vodních sportů - zdarma kajaky, kánoe, windsurfing, katamarány. Za poplatek masáže, přístup k internetu, salón krásy. Hotel organizuje animační programy, lekce tenisu a tance salsa.
Stravování: All Inclusive zahrnuje: snídaně, obědy i večeře formou bufetu v hlavní restauraci, snacky a neomezená konzumace nealkoholických a místních alkoholických nápojů během dne.
Vybavení pokojů: koupelna s WC, klimatizace, TV, minibar, telefon, trezor, fén, balkón nebo terasa. Na pokoji lze ubytovat max. 2 dospělé os. + 2 děti nebo 3 dospělé os.

Hotel Sol Cayo Largo ****

CAYO LARGO

Popis: oblíbený hotelový komplex s 293 pokoji v dvoupodlažních budovách, vhodný pro milovníky potápění.
Pláž: pláž s jemným bílým pískem přímo u hotelu.
Vybavení: v hotelovém areálu naleznete 4 restaurace, 4 bary, velký bazén, dětský bazén, konferenční místnost.
Zábava a sport: jacuzzi, 2 tenisové kurty, stolní tenis, hřiště na plážový volejbal a basketbal, fitness centrum, sauna, dětský koutek, půjčovna kol, potápěčské centrum, centrum vodních sportů - kajaky, kánoe, windsurfing, katamarány. Hotel organizuje animace a lekce tance salsa.
Stravování: All Inclusive zahrnuje: snídaně, obědy i večeře formou bufetu, snacky a neomezená konzumace nealkoholických a místních alkoholických nápojů během dne.
Vybavení pokojů: koupelna s WC, klimatizace, TV, minibar, telefon, trezor, fén, balkón či terasa. Na pokoji lze ubytovat max. 3 dospělé osoby nebo 2 dospělé osoby + 1 dítě.

3 dny (2 noci) **EXO 719**

CENA PRODLOUŽENÍ ZAHRNUJE:
- transfer Varadero - Havana - Varadero
- 2x nocleh se snídaní ve vybraném hotelu v Havaně
- polodenní prohlídku města s obědem
- anglicky mluvícího průvodce

Poznámka:
pobyt ve Varaderu je možné zkombinovat s pobytem v Havaně (pobyt ve Varaderu při kombinaci s Havanou se úměrně zkrátí o příslušný počet nocí)

HAVANA | Koloniální metropole

Program 3-denního pobytu v Havaně:

1. den VARADERO - HAVANA

Snídaně. Transfer z Vašeho hotelu ve Varaderu (cca 2 hodiny) do hlavního města Kuby Havany s její nezapomenutelnou koloniální atmosférou. Ubytování ve vybraném hotelu v Havaně, volno na individuální poznávání historické Havany či na individuální návštěvu některého z místních proslavených barů s vynikajícími kubánskými míchanými koktejly. Nocleh v Havaně.

2. den HAVANA

Snídaně. Dopolední okružní jízda Havanou se zastávkami na náměstí Francisco de Asís, náměstí Armos, v místní pevnosti. Prohlídka světoznámé katedrály a dalších zajímavých míst. Oběd v místní restauraci včetně ochutnávky míchaného drinku „mojito". Po obědě prohlídka prezidentského paláce, centrálního parku, Kapitolu, náměstí revoluce a havanské univerzity. Odpoledne návrat do hotelu, volno. Večer možnost pěší procházky centrem historické Havany nebo například návštěva mezinárodně uznávaného kabaretu Tropicana (cca 70,- CUC). Nocleh v Havaně.

3. den HAVANA - VARADERO

Snídaně. Dopoledne volno na nákup posledních suvenýrů (doporučujeme kubánský rum či proslavené kubánské doutníky) a procházku koloniální Havanou. Poslední možnost prohlédnout si americká vozidla z 50. let, která jsou na Kubě stále velmi oblíbená a patří k typickém koloritu Havany. Odpoledne transfer zpět do hotelu ve Varaderu. Ubytování All Inclusive.

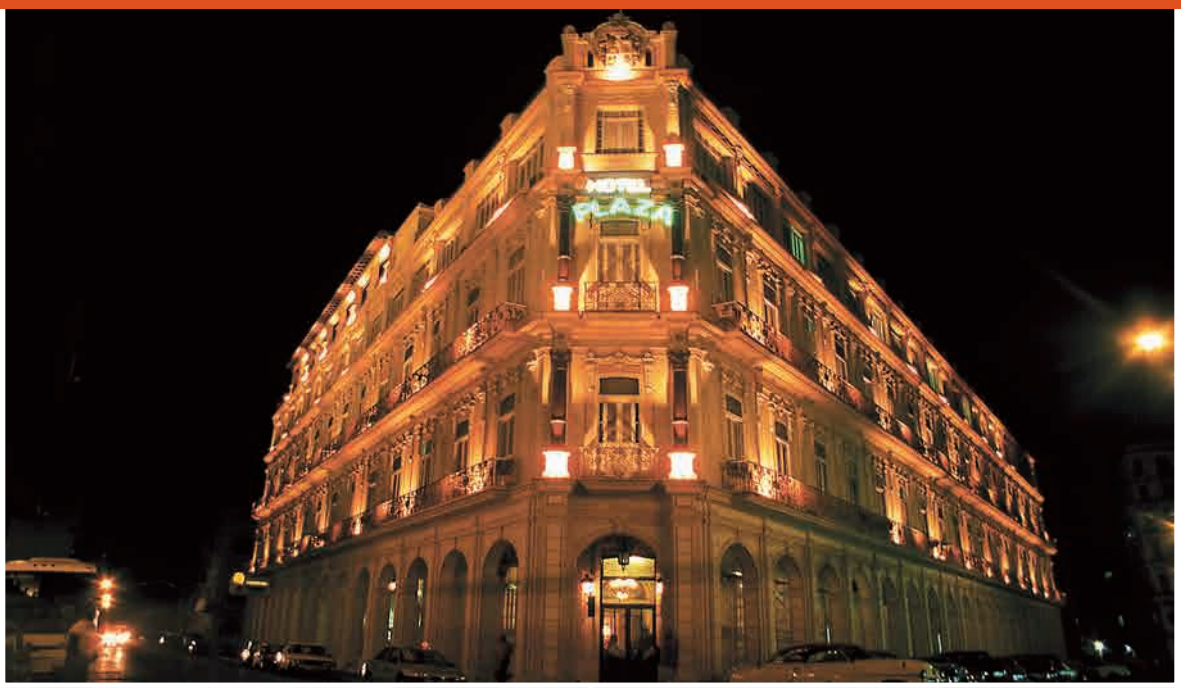

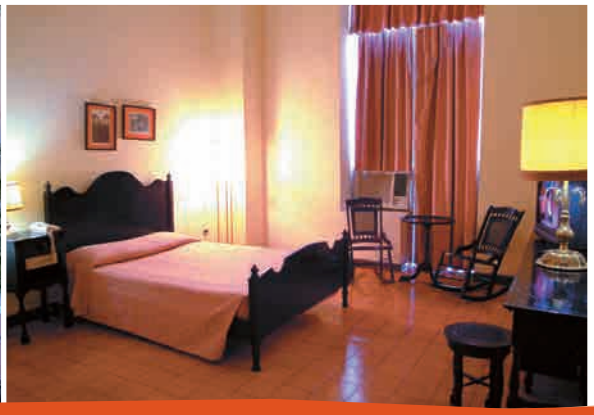

Hotel Plaza ***

HAVANA

Popis: oblíbený městský hotel postavený v klasickém stylu na přelomu století se 188 pokoji a výbornou polohou, přímo v centru města, leží v těsné blízkosti Capitolu a centrálního parku.
Vybavení: 2 restaurace, restaurace se sluneční terasou na horním podlaží, 3 bary, obchod se suvenýry, turistické centrum.
Stravování: snídaně formou bufetu.
Vybavení pokojů: jednoduše zařízené, koupelna s WC a fénem, klimatizace, TV, trezor, telefon, minibar (za poplatek). Na pokoji lze ubytovat maximálně 2 dospělé osoby + 1 dítě nebo 3 dospělé osoby.

cena

Inglaterra ***+

HAVANA

Popis: jeden z nejstarších hotelů Havany je postavený v neoklasickém stylu a nachází se přímo v centru města u Centrálního parku, poblíž Capitolu. Interiér hotelu evokuje atmosféru koloniální doby, budova hotelu byla prohlášena národní památkou.
Vybavení: restaurace, lobby bar, kavárna, bar na terase v nejvyšším patře s nádherným výhledem na Havanu, směnárna, internet.
Stravování: kontinentální snídaně.
Vybavení pokojů: koupelna s WC, fénem, klimatizace, telefon, satelitní TV, trezor (za poplatek). Na pokoji lze ubytovat maximálně 2 dospělé osoby + 1 dítě nebo 3 dospělé osoby.

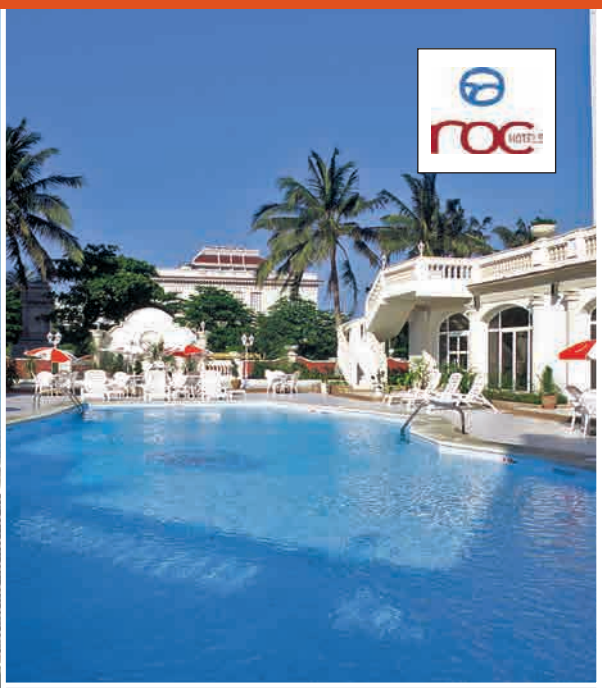

Hotel Roc Presidente ****

HAVANA

Popis: nově zrekonstruovaný klasický hotel z roku 1925 je situován asi 10 minut jízdy od centra města a 200 m od slavné havanské promenády Malecon. Hotel má 160 pokojů.
Vybavení: 2 restaurace, snack bar, lobby bar, kavárna, obchod se suvenýry, turistické centrum.
Zábava a sport: velký bazén s barem a lehátky v klidném prostředí.
Stravování: snídaně formou bufetu.
Vybavení pokojů: koupelna s WC, fénem, klimatizace, satelitní TV, minibar, trezor (za poplatek). Na pokoji lze ubytovat maximálně 2 dospělé osoby + 1 dítě nebo 3 dospělé osoby.

Hotel Melia Habana ****+

HAVANA

Popis: tento moderní a komfortní hotel se nachází ve čtvrti Miramar, cca 11 km od centra Havany (pravidelné spojení hotelovým busem).
Vybavení: 4 restaurace, 5 barů, kavárna, business centrum, kadeřnický salon.
Zábava a sport: 3 bazény (z toho 2 s jacuzzi), (lehátka u bazénu bez poplatku).
Stravování: snídaně formou bufetu.
Vybavení pokojů: koupelna s WC, klimatizace, sat. TV, telefon s možností připojení na internet, trezor, minibar (za poplatek), balkon. Za příplatek 500,- Kč/osoba/noc je možný pokoj s výhledem na moře. Na pokoji lze ubytovat maximálně 2 dospělé osoby + 1 dítě nebo 3 dospělé.

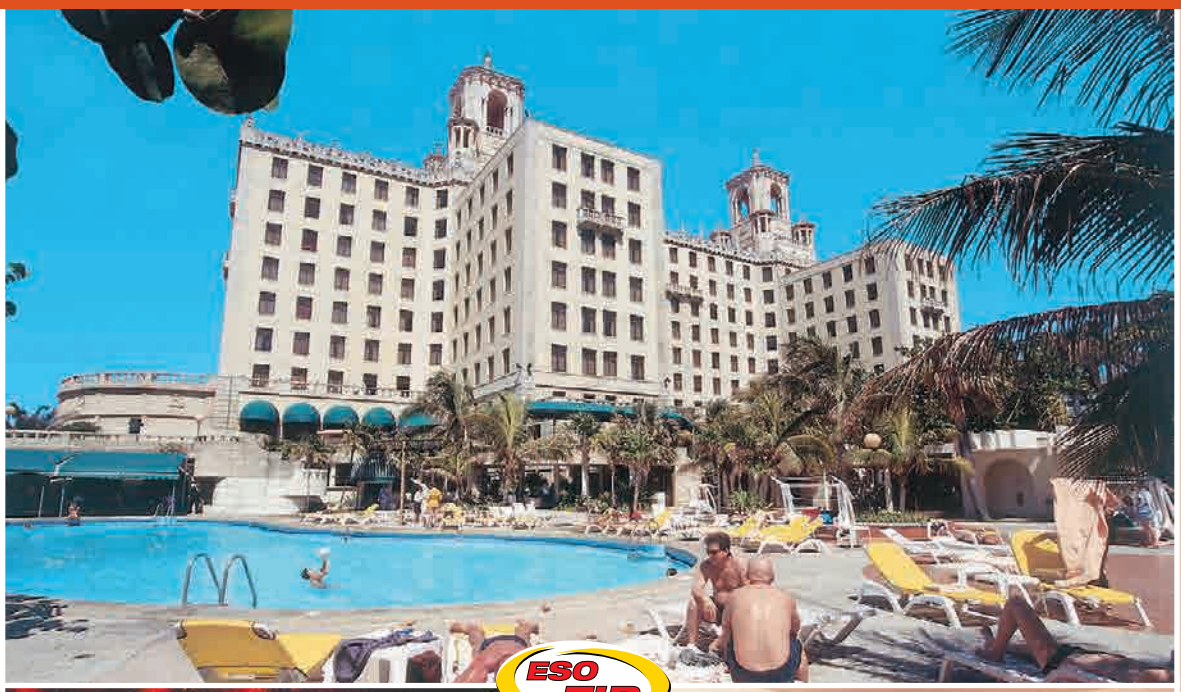

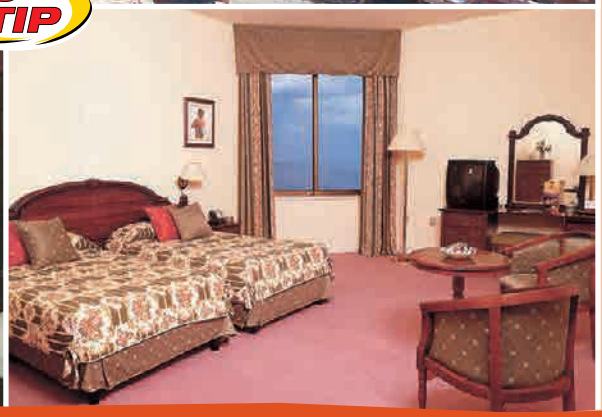

Hotel Nacional *****

HAVANA

PREMIUM HOTEL

Popis: nejslavnější hotel v Havaně se nachází nedaleko pobřežní třídy Malecon, 10 min. jízdy od historického centra Havany.
Vybavení: 3 restaurace, 5 barů, vše v koloniálním stylu, populární kabaret Le Parisien, obchody se suvenýry, kadeřnický salon, internet.
Zábava a sport: 2 bazény, fitness centrum, sauna, tenisové kurty, masáže (vše za poplatek).
Stravování: snídaně formou bufetu.
Vybavení pokojů: koupelna s WC, fénem, klimatizace, satelitní TV, minibar, trezor (za poplatek). Na pokoji lze ubytovat maximálně 2 dospělé osoby + 1 dítě nebo 3 dospělé osoby.

Iberostar Parque Central *****

HAVANA

Popis: luxusní hotel se nachází přímo v centru Havany u proslulého Centrálního parku, poblíž Capitolu. Terasa na střeše nabízí nádherný výhled na centrum města.
Vybavení: 427 pokojů se nachází ve 2 budovách, k dispozici je vstupní hala se 2 bary, 3 restaurace (z toho 2 á la carte), fitness centrum, na střeše budovy dále najdete 2 bazény, jacuzzi a 2 bary. Internet za poplatek (wifi na recepci).
Stravování: snídaně formou bufetu.
Vybavení pokojů: koupelna/WC, fénem, klimatizace, telefon, TV, minibar (za poplatek), trezor. Na pokoji lze ubytovat maximálně 2 dospělé osoby + 2 děti nebo 3 dospělé osoby.

od 57.990,-

All Inclusive

Memories Jibacoa ****

JIBACOA

Popis: komfortní hotelový komplex se skládá z 18 dvoupatrových budov a nachází se uprostřed tropické zahrady u severního pobřeží Kuby, cca 70 km od Havany a cca 70 km od turistického střediska Varadero. Hotel akceptuje pouze klienty starší 18 let.
Vybavení: hlavní bufetová restaurace, 2 restaurace a la carte (italská a mezinárodní), 6 barů, bazén s jacuzzi, terasa na slunění, konferenční místnost.
Pláž: hotel leží přímo u krásné pláže s bílým pískem. Lehátka a slunečníky u bazénu i na pláži zdarma.
Zábava a sport: tenis, stolní tenis, biliár, aerobik, plážový volejbal, basketbal, bezmotorové vodní sporty (windsurfing, plachtění, kajak), potápění – nutný potápěčský certifikát (1 ponor na pobyt), fitness centrum. Za poplatek masáže a internet.
Stravování: All Inclusive (24 hod.): snídaně, obědy, večeře formou bufetu, občerstvení během dne, neomezenou konzumaci nealkoholických a alkoholických nápojů místní výroby.
Vybavení pokojů: koupelna/WC, fén, klimatizace, satelitní TV, telefon, přehrávač CD, trezor, menší lednička, kávovar, žehlička, balkon nebo terasa. Na pokoji lze ubytovat maximálně 3 dospělé osoby.

pronájem vily

Villas los Piños

PLAYA DEL ESTE

Popis: komplex 26 samostatných, prostorných domků se 2, 3 nebo 4 pokoji je umístěn cca 30 min. od Havany (pravidelné spojení busem), uprostřed tropické zahrady, přímo u písečné pláže Playa del Este. Villas los Pinos nabízí netradiční koncept dovolené, strávené podle individuálních představ, umožňuje kombinovat poznání koloniální Havany s odpočinkem na pláži. Komplex je ideální pro všechny, kdo chtějí strávit romantickou dovolenou v soukromí, zejména pro rodiny s dětmi a menší skupinky osob.
Vybavení: 4 restaurace (a la carte), 1 bar, většina z domků má vlastní bazén. V areálu se nachází menší obchod, další nákupní možnosti cca 3 km od komplexu.
Stravování: kontinentální snídaně formou menu.
Vybavení pokojů: koupelna s WC, fén, klimatizace, sat. TV, telefon, trezor, lednička (v každé vile), kuchyňka s vybavením a mikrovlnnou troubou, balkon nebo terasa. V domku lze ubytovat maximálně až 8 dospělých osob (domek se 4 pokoji), 6 osob (domek se 3 pokoji) nebo 4 osoby (domek se 2 pokoji).

To nejlepší z Kuby

Program zájezdu:

1. den PRAHA - VARADERO
Sraz skupiny na letišti Praha 2,5 hodiny před odletem. Odlet na Kubu. Přílet do Varadera, transfer do hotelu v Havaně, nocleh.

2. den HAVANA
Snídaně. Celodenní prohlídka Havany. Prohlídka historického centra. Uvidíte havanskou pevnost, Capitol, náměstí Las Armas s koloniálními paláci, bývalý prezidentský palác, náměstí Revoluce, proslulou pobřežní promenádu Malecón. Po obědě ve světoznámé restauraci Bodeguita del Medio si prohlédnete havanskou katedrálu a muzeum kubánského rumu s ochutnávkou. Návštěva továrny na výrobu doutníků s možností zakoupení kubánských doutníků. Návrat do hotelu, nocleh.

3. den VIÑALES, PIÑAR DEL RIO
Snídaně. Celodenní výlet autobusem do oblasti tabákových plantáží Viñales, kde budete moci pozorovat práci místních dělníků na tabákových plantážích. Po prohlídce Zdi prehistorie (Mural de la Prehistoria) následuje oběd v typické místní restauraci, a poté návštěva jeskyně Indian Cave s plavbou podzemní řekou. Návrat zpět do Havany, nocleh.

4. den HAVANA - CIENFUEGOS
Snídaně. Přejezd krajinou s lány cukrové třtiny k jižnímu pobřeží Kuby do Cienfuegos, které se nachází v centrální části jižního pobřeží ostrova 250 km od Havany. Cestou zastávka na krokodýlí farmě, spojená s výletem lodí po laguně a návštěvou indiánské vesnice Guama. Po obědě v místní restauraci odjezd do Cienfuegos, města, založeného v r. 1819 francouzskými usedlíky, které si dodnes zachovalo francouzskou atmosféru. Během prohlídky centra města uvidíte akademii San Lorenzo a místní katedrálu Concepción. Ubytování a nocleh.

5. den SIERRA DEL ESCAMBRAY'S
Snídaně. Celodenní výlet do horské oblasti Escambray's. Během jízdy autobusem budete moci pozorovat kávové plantáže, které se táhnou po horských úbočích. Ze střediska Topes de Collantes následuje cesta nákladními automobily s pozorováním rozmanitých horských údolí. Možnost koupání v jezeře Poceta del Venador. Oběd v místní Casa de la Gallega. Po obědě volno. Ubytování, večeře a nocleh v hotelu v Topes de Collantes.

6. den TRINIDAD
Snídaně. Odjezd do historického města Trinidad, v r. 1988 vyhlášeném Unescem světovým kulturním dědictvím, prohlídka města. Trinidad byl založen v 16. století, pyšní se řadou uměleckých galerií a je s Havanou považován za kulturní centrum Kuby. Po obědě odjezd do hotelu, ubytování v Sancti Spiritus, večeře, nocleh.

7. den SANTA CLARA - VARADERO
Snídaně. Odjezd do Santa Clara kolem malebného údolí cukrovarů, které bylo Unescem vyhlášeno místem světového dědictví. Zde se nacházejí dnes již nepoužívané cukrovary z 19. století a rozhledna Mirador. Příjezd do města Santa Clara. Prohlídka mauzolea a pomníku Che Guevary na náměstí revoluce a historického centra města. Po obědě přejezd do nejznámějšího střediska Kuby-Varadera. Ubytování ve vybraném hotelu.

8. - 10. den VARADERO
Pobyt ve vybraném hotelu. Základní cena zahrnuje ubytování v hotelu Mar del Sur s All Inclusive, za příplatek je možný jakýkoliv jiný hotel v oblasti Varadero nebo Cayo Santa Maria s programem All Inclusive.

11. den ODLET DO PRAHY
Snídaně. Transfer na letiště v Havaně nebo ve Varaderu a odlet do Prahy.

12. den PŘÍLET DO PRAHY

TERMÍNY:

12.10. - 23.10.2015*	**59.990,- Kč**
17.11. - 28.11.2015*	**64.990,- Kč**
20.01. - 31.01.2016	**64.990,- Kč**
10.02. - 21.02.2016	**64.990,- Kč**
02.03. - 13.03.2016	**64.990,- Kč**
23.03. - 03.04.2016	**64.990,- Kč**
13.04. - 24.04.2016	**64.990,- Kč**
18.06. - 29.06.2016*	**69.990,- Kč**
16.07. - 27.07.2016*	**76.990,- Kč**
13.08. - 24.08.2016*	**79.990,- Kč**
15.10. - 26.10.2016*	**69.990,- Kč**
19.11. - 30.11.2016*	**69.990,- Kč**

Příplatek za jednolůžkový pokoj . . . **9.800,- Kč**
Dítě do 12 let se 2 dospělými .od **54.990,- Kč**
Minimum: **10 osob**

* let do Havany

12 dní/ (10) nocí **EXO 730**

CENA ZÁJEZDU ZAHRNUJE:
- letenku Praha - Varadero - Praha včetně letištních tax
- 3x nocleh se snídaní v Havaně
- 3x nocleh s polopenzí během okruhu
- následný pobyt 4 noci s All Inclusive v hotelu Mar del Sur** (Varadero)
- 6x oběd
- program včetně vstupů a transferů
- česky hovořící průvodce (min. 10 osob)

CENA ZÁJEZDU NEZAHRNUJE:
- vízum (vyřídíme za poplatek 950,- Kč)
- turistickou odletovou taxu při odletu z Havany 25,- CUC
- fakult. výlety
- spropitné na okruhu cca 8,- CUC/den

Poznámka:
doporučujeme následný pobyt po okruhu v hotelu Iberostar Laguna Azul s All Inclusive.

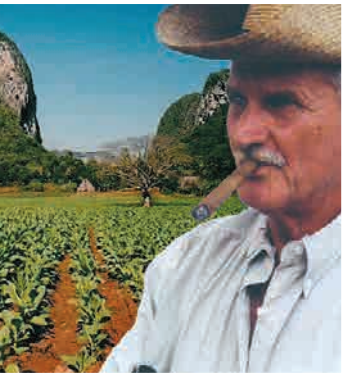

Velký okruh Kubou

Program zájezdu:

1. den PRAHA - VARADERO

Sraz skupiny na letišti Praha 2,5 hodiny před odletem. Odlet na Kubu. Přílet do Varadera, uvítání a transfer do hotelu v Havaně. Nocleh.

2. den VIÑALES, PIÑAR DEL RIO

Snídaně. Celodenní výlet autobusem do oblasti tabákových plantáží Viñales. Odjezd z Havany do města Piñar del Rio. Pokračování do údolí Viñales, kde budete moci pozorovat práci místních dělníků na tabákových plantážích. Poté návštěva jeskyně Indian Cave s plavbou podzemní řekou. Po prohlídce Zdi prehistorie (Mural de la Prehistoria) následuje oběd v typické místní restauraci. Odpoledne návrat zpět do Havany. Nocleh.

3. den HAVANA – SANTIAGO DE CUBA

Snídaně. Prohlídka Havany. Projedete se po pobřežní třídě Malecón, zastavíte se na náměstí Revoluce, havanské pevnosti či Kapitolu. Návštěva muzea rumu s ochutnávkou a továrny na výrobu doutníků s možností zakoupení originálních kubánských doutníků. Po obědě v místní restauraci navštívíte dům Hemingwaye v San Francisco de Paula a pevnost Castillo se Morro. Přelet do Santiaga de Cuba, ubytování, večeře, nocleh.

4. den SANTIAGO DE CUBA

Snídaně. Prohlídka Santiaga de Cuba, nejživějšího a nejtemperamentnějšího kubánského města s mnoha starobylými uličkami, parky a kostely. Prohlídka centra města, které bylo v letech 1524 až 1534 hlavním městem Kuby se zastávkami v parku Cespedes s radnicí, kde Fidel Castro vyhlásil vítězství revoluce, v rezidenci Casa de Velázquez, u místní katedrály, parku Bocanao, Calle Padre Pico, oběd u pevnosti Castillo del Morro. Odpoledne prohlídka dalších pamětihodností města. Večeře a nocleh v Santiagu de Cuba, (večer fakultativní návštěva známého kabaretu Santiago Tropicana Show - za příplatek)

5. den SANTIAGO DE CUBA – CAMAGUEY

Snídaně. Návštěva vesničky Virgen de la Caridad del Cobre, vzdálené cca 20 km od Santiaga. Přejezd přes Bayamo, správní centrum provincie Granma, kde je zajištěn oběd v místní restauraci, do městečka Camaguey, večeře a nocleh v Camaguey.

6. den CAMAGUEY – ESCAMBRAY'S

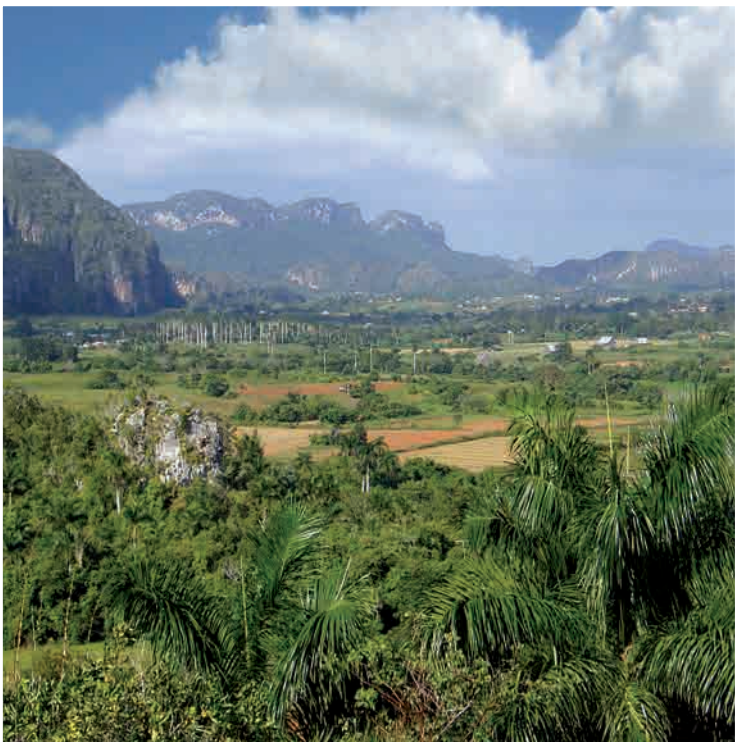

Snídaně. Prohlídka městečka Camaguey se zastávkou v centrálním parku. Pokračování do Topes de Collantes, cestou oběd v rekreačním centru El Oasis. Příjezd do Topes de Collantes v centru horské oblasti Escambray's, ubytování, večeře a nocleh v Topes de Collantes.

7. den ESCAMBRAY'S – TRINIDAD – CIENFUEGOS

Snídaně. Výlet do Guanayary na korbě ruského vojenského terénního vozu ZIL s pozorováním rozmanitých horských údolí. Pěší procházka podél řeky Guanayara k vodopádům El Rocia. Možnost koupání ve jezeře Poceta del Venador. Oběd v restauraci La Gallega. Po obědě přejezd do Trinidadu, malebného městečka, které bylo v roce 1988 vyhlášeno světovým kulturním dědictvím. Městečko, založené již v 16. století, se pyšní řadou muzeí a uměleckých galerií. Prohlídka města, poté pokračování do Cienfuegos, které bylo založeno francouzskými usedlíky již v roce 1819 a dodnes si zachovalo francouzskou neoklasickou atmosféru. Ubytování, večeře v Cienfuegos.

8. den CIENFUEGOS – VARADERO

Snídaně. Prohlídka města Cienfuegos - uvidíte akademii San Lorenzo a místní katedrálu Concepción, budete mít možnost procházky po hlavním náměstí města. Odjezd do národního parku Montemar v Cienaga de Zapata, zastávka na krokodýlí farmě, spojená s výletem lodí po laguně a návštěvou indiánské vesnice Guama. Po obědě v místní restauraci odjezd do nejznámějšího letoviska Kuby, do Varadera. Ubytování v hotelu Mar del Sur. Doporučujeme ubytování v hotelu Iberostar Laguna Azul přímo u pláže s jemným bílým pískem a blankytně modrým mořem Atlantického oceánu. Pobyt v hotelu s programem All Inclusive (snídaně, oběd i večeře formou bufetu, neomezená konzumace nealkoholických i alkoholických nápojů místní výroby, široká nabídka sportovních aktivit i nemotorizovaných vodních sportů).

9. - 11. den VARADERO

Pobyt ve vybraném hotelu. Základní cena zahrnuje ubytování v hotelu Mar del Sur s All Inclusive, za příplatek je možný jakýkoliv jiný hotel v oblasti Varadero nebo Cayo Santa Maria s programem All Inclusive.

12. den ODLET DO PRAHY

Snídaně. Transfer na letiště ve Varaderu a odlet zpět do Prahy.

13. den PŘÍLET DO PRAHY

TERMÍNY:

09.01. - 21.01.2016 ... **74.990,- Kč**
30.01. - 11.02.2016 ... **74.990,- Kč**
20.02. - 03.03.2016 ... **74.990,- Kč**
12.03. - 24.03.2016 ... **74.990,- Kč**
02.04. - 14.04.2016 ... **74.990,- Kč**
29.10. - 10.11.2016* .. **79.990,- Kč**

Příplatek za jednolůžkový pokoj ... **9.900,- Kč**
Dítě do 12 let se 2 dospělými .od **63.990,- Kč**
Minimum: **10 osob**

* Let do Havany

13 dní/11 nocí **EXO 732**

CENA ZÁJEZDU ZAHRNUJE:
- letenku Praha - Varadero - Praha včetně letištních tax
- 2x nocleh se snídaní v Havaně
- 2x nocleh s polopenzí v Santiago de Cuba
- 1x nocleh s polopenzí v Camaguey
- 1x nocleh s polopenzí v Topes de Collantes
- 1x nocleh s polopenzí v Cienfoegos
- následný pobyt 4 noci v hotelu Mar del Sur** (Varadero) s All Inclusive
- 6x oběd
- program včetně vstupů a transferů
- česky hovořící průvodce (min. 10 osob)

CENA ZÁJEZDU NEZAHRNUJE:
- vízum (vyřídíme za poplatek 950,- Kč)
- turistickou odletovou taxu při odletu z Havany 25,- CUC
- spropitné na okruhu cca 8,- CUC/den

Poznámka:
doporučujeme následný pobyt po okruhu v hotelu Iberostar Laguna Azul s All Inclusive.

Okruh koloniální Kubou

TERMÍNY:

20.01. - 31.01.16 .... **62.990,- Kč**
10.02. - 21.02.16 .... **62.990,- Kč**
02.03. - 13.03.16 .... **62.990,- Kč**
23.03. - 03.04.16 .... **62.990,- Kč**
13.04. - 24.04.16 .... **62.990,- Kč**

Příplatek za jednolůžkový pokoj ... **7.500,- Kč**
Dítě do 12 let se 2 dospělými od **49.990,- Kč**
Minimum: **10 osob**

12 dní (10 nocí) EXO 733

CENA ZÁJEZDU ZAHRNUJE:
- letenku Praha - Varadero - Praha včetně letištních tax
- 2x nocleh se snídaní v Havaně
- 1x nocleh s polopenzí v Trinidad
- 1x nocleh s polopenzí v Topes de Collantes
- následný pobyt 6 nocí v hotelu Mar del Sur** (Varadero) s All Inclusive
- 4x oběd
- program včetně vstupů a transferů
- česky hovořící průvodce (min. 10 osob)

CENA ZÁJEZDU NEZAHRNUJE:
- vízum (vyřídíme za poplatek 950,- Kč)
- turistickou odletovou taxu při odletu z Havany 25,- CUC
- fakultativní výlety
- spropitné během okruhu

Poznámka:
doporučujeme následný pobyt po okruhu v hotelu Iberostar Laguna Azul s All Inclusive.

Program zájezdu:

1. den PRAHA - VARADERO
Sraz skupiny na letišti Praha 2,5 hodiny před plánovaným odletem. Odlet na Kubu. Přílet do Varadera, transfer do hotelu v Havaně, nocleh.

2. den HAVANA
Snídaně. Celodenní prohlídka historického centra Havany. Uvidíte pobřežní promenádu Malecón, náměstí Revoluce, Capitol a navštívíte muzeum kubánského rumu s ochutnávkou. Po obědě v místní restauraci následuje procházka přes náměstí Las Armas s koloniálními paláci a návštěva havanské pevnosti. Odpoledne návrat do hotelu, nocleh.

3. den HAVANA – TRINIDAD – CIENFUEGOS
Snídaně. Přejezd rozmanitou krajinou s lány cukrové třtiny k jižnímu pobřeží Kuby do Cienfuegos, které se nachází v centrální části jižního pobřeží ostrova 250 km od Havany. Město Cienfuegos bylo založeno v roce 1819 francouzskými usedlíky a dodnes si zachovalo francouzskou atmosféru. Oběd v místní restauraci. Odpoledne prohlídka historického města Trinidad, v roce 1988 vyhlášeném Unescem světovým kulturním dědictvím. Trinidad byl založen již v 16. století, pyšní se řadou uměleckých galerií a je spolu s Havanou považován za kulturní centrum Kuby. Ubytování, večeře a nocleh v Trinidadu.

4. den PLAVBA NA OSTRŮVEK CAYO MACHO DE AFUERA
Snídaně. Celodenní plavba katamaránem na ostrůvek Cayo Macho de Afuera, během plavby možnost šnorchlování u korálového útesu. Po obědě v rybí restauraci na ostrově Cayo Macho de Afuera (v ceně 1 nápoj) volno na koupání. Odpoledne transfer do Topes de Collantes v centru horské oblasti Escambray's. Ubytování v Topes de Collantes, večeře, nocleh.

5. den ESCAMBRAY'S - VARADERO
Snídaně. Cesta nákladním automobilem s pozorováním rozmanitých horských údolí. Možnost koupání v jezeře Poceta del Venador. Oběd v místní restauraci Casa de la Gallega. Po obědě transfer přes město Santa Clara (prohlídka mauzolea a pomníku Che Guevary) do vybraného hotelu ve Varaderu k následnému pobytu.

6. - 10. den VARADERO
Pobyt ve vybraném hotelu. Základní cena zahrnuje ubytování v hotelu Mar del Sur s All Inclusive, za příplatek možný jakýkoliv jiný hotel v oblasti Varadero nebo Cayo Santa Maria s All Inclusive.

11. den ODLET DO PRAHY
Snídaně. Transfer na letiště ve Varaderu a odlet zpět do Prahy.

12. den PŘÍLET DO PRAHY

Perly centrální Kuby džípem

Program zájezdu:

1. den PRAHA - VARADERO

Sraz skupiny na letišti Praha 2,5 hodiny před odletetem. Odlet na Kubu. Přílet do Varadera, transfer do hotelu Mar del Sur, ubytování s All Inclusive, nocleh (za příplatek je možný jakýkoliv jiný hotel v oblasti Varadero).

2. den VARADERO – CANIMAR – CIÉNAGA DE ZAPATA (160 km)

Snídaně. Transfer do půjčovny aut a převzetí terénních aut a odjezd směrem k řece Canimar, jízda off road, návštěva typického venkovského rodinného stavení. Po obědě v turistickém středisku La Arboleda pokračování na Península de Zapata, prohlídka zoologického parku Fiesta Campesina. Ubytování, večeře a nocleh v Matanzas.

3. den CIÉNAGA DE ZAPATA – CALETA BUENA – CIENFUEGOS (170 km)

Snídaně. Návštěva krokodýlí farmy, výlet lodí po laguně do indiánské vesnice Guama. Oběd v turistickém středisku Caleta Buena u menší skalnaté zátoky, volný čas na koupání v Karibském moři, poté přejezd do Cienfuegos, města, založeného v r. 1819 francouzskými usedlíky, které si dodnes zachovalo francouzskou atmosféru. Ubytování, večeře a nocleh v Cienfuegos.

4. den CIENFUEGOS – CUMANAYAGUA – EL NICHO – TOPES DE COLLANTES (85 km)

Snídaně. Výlet do přírodního parku El Nicho v horské oblasti Escambray's, pěší procházka k vodopádům s možností koupání. Po obědě pokračování do Topes de Collantes v centru oblasti Escambray's, ubytování, večeře a nocleh.

5. den TOPES DE COLLANTES – GUANAYARA – TOPES DE COLLANTES (50 km)

Snídaně. Odjezd do přírodního parku Guanayara, pěší túra podél Centinelas del Rio Melodioso (s unikátní endemickou faunou a florou) k vodopádu El Rocio, možnost koupání v jezírku El Venado. Po obědě v místní restauraci Gallega návrat do Topes de Collantes, večeře a nocleh.

6. den TOPES DE COLLANTES – TRINIDAD – BANAO – SANCTI SPIRITUS (120 km)

Snídaně. Prohlídka historického města Trinidad, v r. 1988 vyhlášeném UNESCEM světovým kulturním dědictvím, návštěva Valle de los Ingenios, údolí s množstvím plantáží s cukrovou třtinou. Pokračování do ekologické rezervace Banao s chráněnou faunou a florou. Po obědě pěší procházka na ranč La Sabina. Přejezd do Sancti Spiritus, ubytování, večeře a nocleh.

7. den SANCTI SPIRITUS – MENESES – YAGUAJAY (100 km)

Snídaně. Jízda plantážemi cukrové třtiny a tabáku směrem na sever, návštěva chráněné přírodní oblasti Jobo Rosado, kde se seznámíte s tradicí kubánských kohoutích zápasů a navštívíte mini-zoo. Po obědě v La Casa de los Alamos, volný čas na koupání nebo projížďku na koni. Ubytování, večeře a nocleh.

8. den YAGUAJAY – CAGUANES – SANTA CLARA (130 km)

Snídaně. Cesta vede směrem k severnímu pobřeží přes farmy, zabývající se chovem hospodářských zvířat, do národního parku Caguanes, pro který jsou charakteristické mangrovníkové porosty a množství jeskyní, pěší túra, volný čas na pláži. Po obědě na farmě Raného Querete následně přejezd přes Remedios, jedno z nejstarších kubánských měst, do Santa Clara. Ubytování, večeře a nocleh.

9. den SANTA CLARA – ELGUEA – CARDENAS - VARADERO (180 km)

Snídaně. Návštěva mauzolea Che Guevary, poté jízda plantážemi cukrové třtiny do lázní Elguea v Matanzas. Po obědě prohlídka pobřežního městečka Cardenas, kde jsou hlavním dopravním prostředkem kočáry s koňským spřežením a jízdní kola. Vrácení terénních aut a transfer busem do letoviska Varadero, Ubytování ve vybraném hotelu, večeře a nocleh.

10. - 11. den POBYT VE VARADERU

Pobyt v hotelu ve Varaderu s programem All Inclusive. Základní cena zahrnuje ubytování v hotelu Mar del Sur s All Inclusive, za příplatek je možný jakýkoliv jiný hotel v oblasti Varadero.

12. den ODLET DO PRAHY

Transfer na letiště, odlet do Prahy.

13. den PŘÍLET DO PRAHY

TERMÍNY:

09.01. - 21.01.2016 . . . **72.990,- Kč**
30.01. - 11.02.2016 . . . **72.990,- Kč**
20.02. - 03.03.2016 . . . **72.990,- Kč**
12.03. - 24.03.2016 . . . **72.990,- Kč**
02.04. - 14.04.2016 . . . **72.990,- Kč**

Příplatek za single - 3. osoba v džípu . . . . **9.600,- Kč**
Příplatek za single a samostatný džíp . **27.900,- Kč**
Dítě do 12 let se 2 dospělými . . . . . od **59.990,- Kč**
Minimum: **2 osoby**

13 dní (11 nocí) EXO 735

CENA ZÁJEZDU ZAHRNUJE:
- letenku Praha - Varadero - Praha včetně letištních tax
- 4x nocleh s All Inclusive ve Varaderu (první noc a poslední 3 noci)
- 1x nocleh v hotelu v Ciénaga de Zapata
- 1x nocleh v hotelu v Cienfuegos
- 2x nocleh v hotelu v Topes de Collantes
- 2x nocleh v Sancti Spiritus
- 1x nocleh v Santa Clara
- 7x oběd
- program se vstupy a transfery
- klimat. jeep Suzuki Jimmy včetně benzínu
- pojištění auta proti všem rizikům
- anglicky hovořící průvodce

CENA ZÁJEZDU NEZAHRNUJE:
- vízum (vyřídíme za poplatek 950,- Kč)
- turistickou odletovou taxu 25,- CUC
- spropitné během okruhu

Poznámka:
Doporučujeme ubytování v hotelu Iberostar Laguna Azul s All Inclusive.

fly & drive Kuba

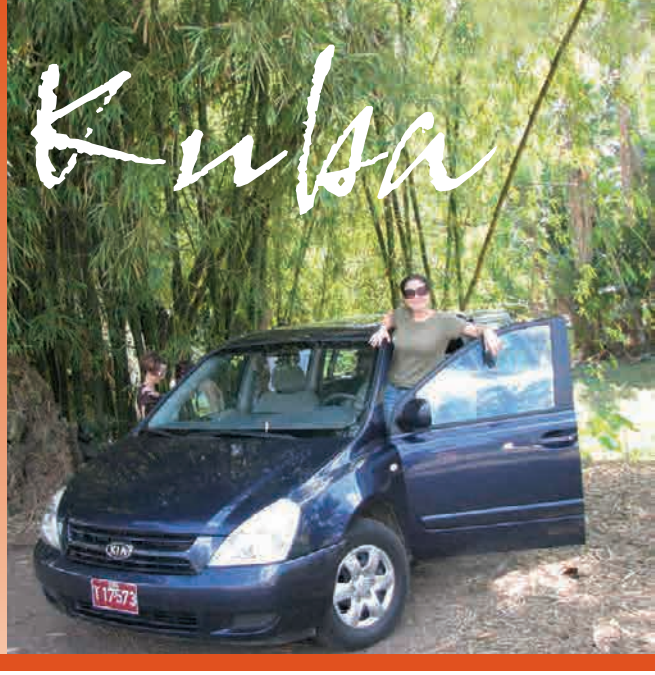

Pro všechny, kteří se rozhodnou projet si Kubu sami, nezávisle na žádné skupině, jsme připravili nabídku Fly & Drive, kdy Vám zajistíme zpáteční letenku z Prahy na Kubu, ubytování dle Vašich požadavků a pronájem auta na místě. Program cesty závisí jen na Vás. Stačí nám upřesnit termín, délku pobytu, požadovaný typ auta a místa, která byste si přáli během Vašeho pobytu navštívit. Následně Vám zpracujeme individuální nabídku Fly & Drive přesně podle Vašeho přání.

CENA ZÁJEZDU ZAHRNUJE:
- leteckou přepravu Praha - Varadero/Havana/Holguin a zpět
- letištní taxy (viz ceník)
- pronájem automobilu na požadovaný počet dní
- ubytování během Fly & Drive
- telefonní kontakt na česky hovořící průvodce
- asistenční službu místní agentury

CENA ZÁJEZDU NEZAHRNUJE:
- pojistka za automobil: 20,- CUC/den
- garance za vůz (depozit: 300,- CUC nebo garance kreditní kartou)
- benzín
- vstupní vízum 950,- Kč
- veškeré fakultativní akce
- cestovní pojištění

pronájem aut

ECONOMY

INTERMEDIATE

4x4

Cena za den	Cena za den (na 7 a více dní)
2.200,-	2.000,-
Cena za den	**Cena za den (na 7 a více dní)**
3.200,-	3.100,-
Cena za den	**Cena za den (na 7 a více dní)**
4.500,-	4.200,-

CENA PRONÁJMU VOZU ZAHRNUJE: - neomezené ujeté kilometry, povinné ručení.

CENA PRONÁJMU VOZU NEZAHRNUJE: - havarijní pojištění 20 - 30,- CUC denně dle kategorie vozidla, poplatky za benzín, parkování, pojištění osob, zavazadel a léčebných výloh.

ZÁKLADNÍ PODMÍNKY PRONÁJMU: Minimální věk řidiče musí být dovršených 21 let. Pro převzetí auta je nutná kreditní karta nebo vratný depozit ve výši 250 - 350,- CUC v závislosti na kategorii vozidla, národní i mezinárodní řidičský průkaz. Vrácení auta na jiném místě je možné za poplatek. Pro vozy 4x4 platí minimální doba pronájmu 2 dny. Další podrobnější informace žádejte u Vašeho prodejce.

Na vyžádání zajistíme též pronájem terénních vozů či obytných vozů (campervanů).

KUBA | pobyt a plavba

Program zájezdu:

1. den ODLET Z PRAHY

Odlet z Prahy na Kubu. Po příletu transfer do hotelu hotelu Barceló Solymar Varadero 4* s All Inclusive.

2. den – 4.den POBYT VE VARADERU (KUBA)

4. den/8.den HAVANA (KUBA)

Transfer z Varadera do Havany, nalodění – loď MSC OPERA, pobyt na lodi v Havaně.

5. den HAVANA (KUBA)

Tento den doporučujeme fakultativní výlet na tabákové plantáže Viñales, kde můžete pozorovat práci místních dělníků a zjistit, jak nejlépe ubalit ten pravé "Habano" výroby, prohlédnout si malbu na di prehistorie (Mural de la Prehistoria) a návštěvit jeskyně Cuevas del Indio s plavbou na podzemní řece.

6. den HAVANA (KUBA)

V rámci fakultativních výletů možnost prohlídky metropole Kuby - historického centra, havanské pevnosti, Capitolu, náměstí Las Armas s koloniálními paláci, bývalého prezidentského paláce, náměstí Revoluce či proslulé pobřežní promenády Malecón. Netradiční způsob vychutnání ulic Havany nabízí projížďka americkými veterány. Doporučujeme také navštívit světoznámou restauraci Bodeguita del Medio, návštěvu muzea kubánského rumu s ochutnávkou nebo továrny na výrobu doutníků s možností zakoupení výrobků. Milovníci literatury se mohou vydat po stopách života a tvorby Ernesta Hemingwaye, jenž na ostrově strávil 20 let života. Večer vyplutí z Havany.

ITINERÁŘ PLAVBY

Den	Přístav	Připlutí	Vyplutí
4.	Havana Kuba	-	-
5.	Havana Kuba	-	-
6.	Havana Kuba	-	18.00
7.	Plavba	-	-
8.	Mongego Bay Jamajka	9.00	20.00
9.	Georgetown Grand Cayman	9.00	15.00
10.	Cozumel Mexiko	10.00	18.00
11.	Havana Kuba	15.00	-

7. den PLAVBA

8. den MONTEGO BAY (JAMAJKA)

Jamajka láká především nádhernými plážemi, prvotřídním šnorchlováním a potápěním. Můžete se také vydat ke 183 m vysokým vodopádům na řece Dunns, na člunem po řece do vnitrozemské džungle nebo na návštěvu destilerie světoznámého rumu Appelton Estate.

9. den GEORGETOWN (GRAND CAYMAN)

Kolumbus říkal Kajmanským ostrovům "Las Tortugas" – želvy. I když je jich tu stále mnoho, vžilo se později jméno nepřesně označující zde žijící leguány jako krokodýli. Den zde můžete strávit setkáním s delfíny, šnorchlováním s rejnoky, cyklovýletem po ostrově nebo lenošením na Sedmimílové pláži.

10. den COZUMEL (MEXIKO)

Španělští "Conquistadores" odsud spatřili poprvé břehy Mexika, když pátrali po zlatě a jiném bohatství. Na ostrově Cozumel naleznete poklady také pod hladinou moře. Jsou zde výborné podmínky pro potápění a šnorchlování. Na souši doporučujeme výlet do kdysi mocného mayského města Tulum.

11. den HAVANA (KUBA) – VYLODĚNÍ

Snídaně. Vylodění, transfer do hotelu Barceló Solymar Varadero 4* s All Inclusive, nocleh.

12. den VARADERO (KUBA)

Snídaně, transfer na letiště a odlet do Prahy.

13. den PŘÍLET DO PRAHY

Poznámky:

1. Termín 9.1. – 21.1. 2016 zahrnuje českého delegáta během plavby.
2. Výše uvedený program se týká zájezdu na charterových letech. U termínů na linkových letech je pobyt před plavbou 7 nocí a zájezd je celkově na 16 dní/14 nocí. 8. den je nalodění na plavbu, 15. den vylodění, transfer na letiště a odlet zpět do ČR. Přílet do ČR je 16. den. Přesné termíny zájezdu na linkových letech naleznete v ceníku.

DŮLEŽITÉ:

NA TENTO ZÁJEZD SE NEVZTAHUJÍ SLEVY V TOMTO KATALOGU, CENY JSOU KONEČNÉ.

13/16 dní **EXO 7430/7431**

CENA ZÁJEZDU ZAHRNUJE:
- leteckou přepravu Praha – Varadero/Havana – Praha
- letištní taxy a přístavní poplatky
- 4/7x nocleh v hotelu (viz poznámka č. 2)
- transfery letiště - hotel - přístav - letiště
- český delegát během pobytu pouze během charterové sezony

Plavba:
- ubytování ve vnitřní kajutě
- plná penze
- portýrské služby při nalodění / vylodění
- kajutový steward
- snídaně na požádání v kajutě
- dětský a mládežnický klub
- animace a relaxace na lodi

CENA ZÁJEZDU NEZAHRNUJE:
- vstupní vízum 750 Kč
- turistickou taxu při odletu z Kuby 25 USD
- servisní poplatek 60/30 EUR os./dítě
- fakultativní výlety
- lázeňské a beauty služby
- českého delegáta/průvodce během plavby (viz poznámka č. 1)

9.1-21.1. plavba s českým delegátem

Dominikánská republika

DOMINIKÁNSKÁ REPUBLIKA

VYUŽIJTE NABÍDKY PŘÍMÝCH LETŮ OD 30.12.2015 DO 20.04.2016
bez přestupu

MOŽNOST PŘÍPLATKU ZA COMFORT CLASS 19.990,- KČ, (22.990,- KČ 30.12.).

Důležité informace

DOMIN.REP.

Měsíc	vzduch (°C)	voda (°C)	srážky (mm)
I.	27	27	71
II.	27	26	46
III.	28	26	46
IV.	28	27	58
V.	28	29	99
VI.	29	29	165
VII.	29	28	124
VIII.	29	29	135
IX.	30	29	150
X.	29	29	173
XI.	28	28	79
XII.	28	28	58

Vstupní formality: občané ČR i SR platí při vstupu do země vstupní turistickou kartu, kterou zakoupí při příletu za 10,- USD. Pas platný 6 měsíců po vstupu do země.
Očkování a lékař: není vyžadováno žádné speciální očkování.
Jazyk: úřední jazyk je španělština, anglicky se domluvíte v turist. centrech.
Časový posun: - 6 hodin vůči středoevropskému letnímu času a 5 hodin vůči středoevropskému zimnímu času.
Nápoje a strava: pobyt v Dominikánské republice je většinou s programem All Inclusive. Orientační cena nápojů v restauracích - nealko cca 2,- USD, pivo cca 3,- USD, alkoholické nápoje 5,- USD. Cena večeře cca 15,- až 20,- USD. Voda z vodovodní sítě není pitná.
Měna: místní měnou je dominikánské peso, přibližný kurz za 1 peso je cca 0,5 Kč. Platební karty jsou běžně přijímány.
Elektrické napětí: 110 V, v hotelech vyšší kategorie i 220 V. Doporučujeme s sebou adaptér.
Sportovní aktivity: pobyt ve většině hotelů je s programem All Inclusive, který zahrnuje i velké množství sportovních aktivit - většina hotelů nabízí zdarma veškeré nemotorizované vodní sporty, k dispozici bývají kajaky, šlapadla, windsurfing, katamarány a plachetničky. Většinou jsou zdarma k dispozici tenisové kurty, plážový volejbal či půjčovna kol.
Potápění: orientační cena ponoru s kyslíkovou bombou je cca 50,- USD jeden ponor včetně zapůjčení výstroje.
Golf: Dominikánská republika je doslova golfovým rájem, kvalitní golfová hřiště jsou k dispozici v Juan Doliu, Case de Campo u Bayahibe i v Punta Caně. Orientační cena green fee za 18 jamek je od 100,- USD a výše dle kvality hřiště.
Nákupy: nejoblíbenějšími suvenýry jsou dominikánský rum, doutníky, káva či textil.
Výlety a průvodce: při pobytu v Juan Doliu a Punta Caně je zajištěna asistence českého delegáta během celého roku. V Juan Doliu, Bayahibe i v Punta Caně je široká nabídka fakultativních výletů. V letovisku Samaná asistence v angličtině nebo němčině

ROMANTICKÁ SVATBA

Cena balíčku zahrnuje:
- právní poplatky v Dominikánské republice
- asistenci místní partnerské CK k legalizaci svatby
- poslání dokumentů do ČR Fedexem

Doklady nutné k legalizaci svatby v Dominikánské republice musí být přeloženy do španělštiny soudním překladatelem a opatřeny apostillou MZV:

- doklad o právní způsobilosti k uzavření manželství
- rodné listy obou snoubenců
- kopie pasů s osobními údaji snoubenců
- potvrzení o stavu, v případě, že některý ze snoubenců již byl dříve ženatý/vdaná, potvrzené kopie o rozvodu
- oficiálně potvrzené dokumenty v případě změny jména
- potvrzení o současném bydlišti (pokud je vyžadováno)
- kopie pasu svědků (lze zajistit na místě)

Přeložené a notářsky ověřené doklady je nutné zaslat do Dominikánské republiky nejpozději **2 měsíce před obřadem.**

Upozornění:
legalizace svatby po návratu trvá minimálně **3 měsíce.**

Zajištění svatebního obřadu v Dominikánské republice: od **29.990,- Kč** podle jednotlivých hotelů.

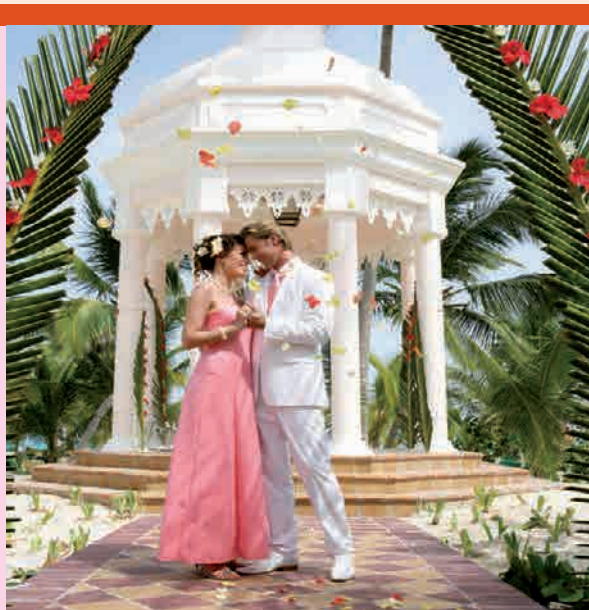

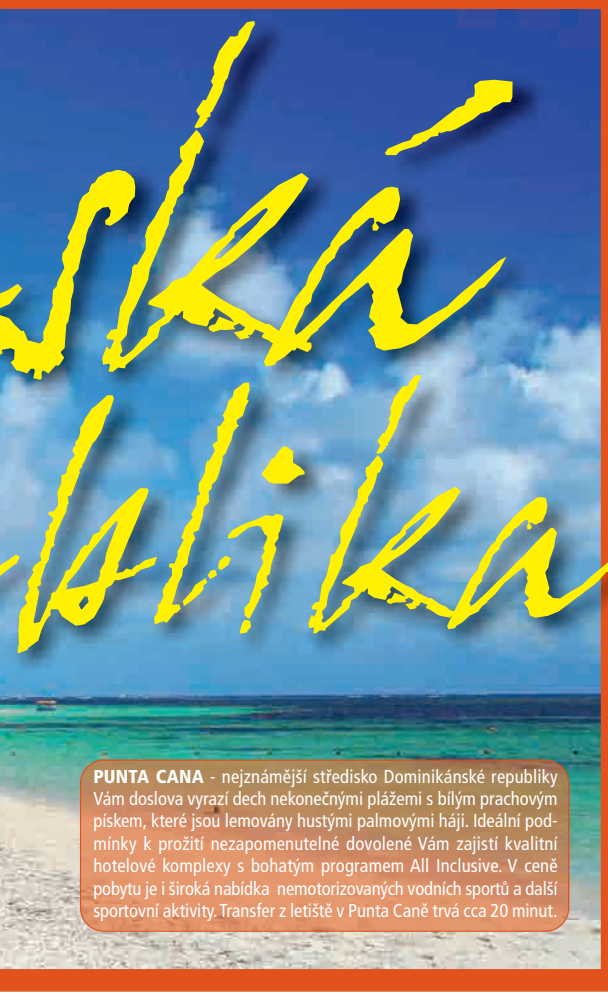

PUNTA CANA - nejznámější středisko Dominikánské republiky Vám doslova vyrazí dech nekonečnými plážemi s bílým prachovým pískem, které jsou lemovány hustými palmovými háji. Ideální podmínky k prožití nezapomenutelné dovolené Vám zajistí kvalitní hotelové komplexy s bohatým programem All Inclusive. V ceně pobytu je i široká nabídka nemotorizovaných vodních sportů a další sportovní aktivity. Transfer z letiště v Punta Caně trvá cca 20 minut.

DOMINIKÁNSKÁ REPUBLIKA

- romantická dovolená na jedné z perel Karibiku. Najdete zde překrásné písčité pláže, blankytně modré teplé moře a příjemné tropické podnebí s nádhernou přírodou. Tato země je ideálním místem pro odpočinkovou dovolenou, ubytování v hotelech je s plnou penzí a neomezenou konzumací nápojů. Je pro Vás připraven velký výběr sportovních aktivit a animačních programů pro děti a dospělé. Večery můžete strávit sledováním zábavních programů připravených hotelovým personálem či v hotelových restauracích, barech a diskotéce.

PUNTA CANA | Dominikánská rep.

Program zájezdu:

1. den ODLET Z PRAHY

Odlet z letiště Praha, odbavení 2 hodiny před plánovaným odletem. Přílet do Dominikánské republiky. Uvítání na letišti českým delegátem a transfer do hotelu dle výběru.

2. - 8./9./10./11./12. den PUNTA CANA

Pobyt u moře s programem All Inclusive. Punta Cana je nejznámějším a nejvyhledávanějším letoviskem Dominikánské republiky díky svým překrásným nekonečným písečným plážím, stíněnými palmovými háji. Moře Vás láká ke koupání blankytně modrou barvou a jemný bílý písek Vás vyzývá k lenošení na pláži. Program All Inclusive zahrnuje plnou penzi formou bufetu, občerstvení během celého dne, neomezenou konzumaci nealkoholických i alkoholických nápojů místní výroby i širokou nabídku nejrůznějších sportovních aktivit - nemotorizované vodní sporty, tenis, stolní tenis, volejbal, jízda na kole či na koni a další. Večer jsou pro hotelové hosty připraveny animační programy s bohatým kulturním programem včetně kurzů tance merengue. Při pobytu v Punta Caně zejména s rodinám s dětmi doporučujeme návštěvu delfinária či celodenní výlet k ostrovům Saona či Catalina s ideálními podmínkami na potápění a na šnorchlování.

9./10./11./12./13. den ODLET DO PRAHY

Volno na koupání, opalování, vodní sporty. Transfer na letiště a odlet do Prahy.

10./11./12./13./14. den PŘÍLET DO PRAHY

ESO TIP

10/11/12/13/14 dní **EXO 700**

CENA ZÁJEZDU ZAHRNUJE:
- leteckou přepravu Praha - Punta Cana - Praha
- letištní taxy
- 8/9/10/11/12x nocleh v hotelech dle výběru s All Inclusive
- transfery letiště - hotel - letiště
- český delegát během pobytu

CENA ZÁJEZDU NEZAHRNUJE:
- vstupní turistickou kartu 10,- USD
- fakultativní výlety
- cestovní pojištění

FAKULTATIVNÍ VÝLETY

Cena za osobu z Juan Dolio a Bayahibe / cena za osobu z Punta Cana

SANTO DOMINGO + JESKYNĚ TRES OJOS
Celodenní výlet do hlavního města Dominikánské republiky. Výlet zahrnuje návštěvu jeskyní Tres Ojos. (s obědem)
cena: 85,- USD / 105,- USD

CATALINA
Celodenní výlet k největšímu korálovému útesu Dominikánské republiky a na ostrov Catalina s obědem na grilu.
cena: 95- USD / 100,- USD

NP LOS HAITISES
Tento výlet Vás zavede do krásné přírody NP Los Haitises. Celodenní výlet s obědem na ranči.
cena: 125,- USD / 135,- USD

SAFARI - ŽIVOT DOMORODCŮ, FLÓRA A FAUNA
Oblíbený celodenní výlet s obědem za poznáním domorodého života dominikánců. (s obědem)
cena: 90,- USD / 95,- USD

SAONA
celodenní plavba na ostrov Saona se zastávkou na pozorování mořských hvězdic. Koupání a lenošení na nejkrásnějších plážích Karibiku. Oběd formou bufetu
cena: 95,- USD / 100,- USD

OSTROV BACARDI
Jedinečná příležitost spatřit velryby vyvádějící mláďata. Oběd a relaxační část strávíte na ostrůvku známém z reklamy na rum Bacardi.
cena: 155,- USD / 165,- USD

Ifa Villas Bavaro Resort ****

PUNTA CANA

Popis: rozlehlý hotelový areál sestávající z menších dvou a třípatrových budov a bungalovů je vystavěn v subtropické palmové zahradě přímo u pláže Bavaro Dominikánské republiky. Letiště La Romana je vzdáleno cca 20 min. jízdy a letiště Punta Cana 30 minut jízdy.
Vybavení: hala s recepcí, 2 restaurace, 8 barů, bufet na pláži, obchodní pasáž se suvenýry, butiky, minimarket, lékařské centrum, lékárna, fitness, 2 bazény s dětskou částí, terasa na slunění, miniklub (pro děti 4-12 let), minidisko, hlídání dětí (na objednání – za poplatek). WiFi za poplatek.
Pláž: písčitá pláž s jemným bílým pískem přímo u hotelu.
Zábava a sport: posilovna, šnorchlování, šlapadla, kajak, windsurfing či katamarán, basketbal, tenis, diskotéka. V hotelu probíhají denní i večerní animační programy, diskotéka. Kompletně zařízené SPA centrum nabízí různé druhy masáží hloubkovou, švédskou, hydromasáž...), terapií (reflexní, aromaterapii,...), sauny, parní komory, jacuzzi, salon krásy a spa centrum. 18ti jamkové golfové hřiště Cocotal Golf Club je vzdáleno 2 km.
Stravování: All Inclusive, zahrnující plnou penzi bufetovým způsobem, občerstvení během dne, nealkoholické nápoje a alkoholické nápoje domácí výroby.
Vybavení pokojů: dvoulůžkové pokoje s možností ubytování až dvou dalších osob jsou vybaveny příslušenstvím, stylovým nábytkem, fénem, klimatizací, minibarem, trezorem (za poplatek), telefonem, plazmovým televizorem a terasou. Kalkulované pokoje jsou zrekonstruované standardní dvoulůžkové pokoje, umístěné v zadní části areálu. Pokoje Superior (za příplatek 170,- Kč/os/noc) jsou blíže pláži v třípatrových budovách, mají francouzská okna a kávovar. Pro ubytování 3 nebo 4 osob na pokoji jsou k dispozici 2 postele typu Queen size.

cena golf

Riu Naiboa ***+

PUNTA CANA

Popis: hotel je obklopen bujnou vegetací a je součástí komplexu RIU v Punta Cana. Budovy hotelu Riu Naiboa jsou umístěny za částí Bambu, cca 300 metrů od krásné písečné pláže. Transfer z letiště v Punta Cana trvá 35 minut. V rámci komplexu RIU hotel nabízí mnoho aktivit a zábavy.
Vybavení: recepce, bazén, sluneční terasa, lehátka a slunečníky u bazénu, 2 restaurace, 3 bary, plážový klub, připojení na wifi v lobby (90 minut za den zdarma). Dále mohou klienti využívat další zařízení hotelového komplexu RIU jako jsou tenisové kurty, lázně a kasino - za poplatek. V tzv. Karibské ulici je k dispozici posilovna, obchody, kadeřnictví, lékárna a noční klub.
Pláž: překrásná pláž s jemným bílým pískem je vzdálena cca 300m od hotelu, lehátka na pláži jsou zdarma.
Zábava a sport: posilovna v Karibské ulici komplexu RIU, tenis, volejbal, nemotorizované vodní sporty na pláži. Potápění, golf a motorizované vodní sporty jsou za poplatek. Hotel pořádá mezinárodní animační programy a večerní show. Několikrát během pobytu je v hotelu živá hudba, hostům je k dispozici noční klub v karibské ulici - vstup zdarma, konzumace není součástí All Inclusive. Pro děti je připraven dětský klub od 4 do 12ti let a dětský bazén.
Stravování: All inclusive 24 hod., zahrnuje plnou penzi formou bufetu v hlavní restauraci, možnost večeře à la carte (zde je nutná rezervace a předepsaný dress code), občerstvení během dne, nealkoholické nápoje a místní alkoholické nápoje.
Vybavení pokojů: dvoulůžkové pokoje jsou vybaveny koupelnou se sprchou a WC, dostupnost připojení wifi (za poplatek), minibar, elektronický trezor, satelitní TV a každý pokoj má balkon nebo terasu. Pokoje Suite jsou na vyžádání.

cena golf

Whala Bavaro ***

PUNTA CANA

Popis: skromný hotelový komplex vzdálený cca 25 km od letiště v Punta Cana se nachází v klidné zahradě, asi 50m od pláže Bavaro s jemným bílým pískem.
Vybavení: recepce, bufetová restaurace, restaurace a la carte Rompeolas a Rincón Magico (nutná rezervace předem), Snach bar a bar na pláži, dva bazény a jeden dětský bazén, lehátka a slunečníky u bazénu a na pláži zdarma, terasa na slunění, WIFI v areálu hotelu za poplatek, minimarket, směnárna.
Pláž: pláž s jemným bílým pískem se nachází pouhých 50m od hotelu.
Zábava a sport: animační programy během dne, večerní programy. Za poplatek: možnost golfu v okolí a vodní sporty na pláži.
Stravování: All Inclusive – snídaně, oběd a večeře formou bufetu, snach během dne, alkoholické a nealkoholické nápoje místní výroby během celého dne.
Vybavení pokojů: dvoulůžkové pokoje jsou vybaveny koupelnou s vanou a sprchou, vysoušečem vlasů, klimatizací, minileničkou, větrákem, trezorem, satelitní TV, WIFI za poplatek.

Tropical Princess ***+

PUNTA CANA

Popis: hotelový komplex leží u jedné z nejhezčích pláží Karibiku – Bavaro, mezi hotely Punta Cana Princess a Caribe Club Princess. Od letiště je vzdálen 25 kilometrů. V krásné palmové zahradě najdete bazény pro děti i dospělé, sluneční terasy a spoustu dalšího zařízení ke strávení nezapomenutelné rodinné dovolené.
Vybavení hotelu: hotel má pro své hosty k dispozici lobby s recepcí, 3 restaurace, snack bar, Creperii, 3 bary, diskotéku, obchod se suvenýry, 2 bazény pro dospělé a pro děti, posilovnu, saunu a Spa centrum. Hosté mohou plně využívat restaurace a bary v sousedním hotelu Caribe Club Princess (krome A la Carte restaurací).
Pláž: jedna z nejhezčích písečných pláží Karibiku s jemným pískem a pozvolným vstupem do vody – Bavaro je přímo u hotelu.
Zábava a sport: animační programy během dne na pláži a u bazénu. Večerní animace v lobby. Dětský a mládežnický klub, Princess Tower Casino v hotelu Bavaro Princess, posilovna, sauna, nemotorizované vodní sporty a úvodní hodina potápění v bazénu. Za poplatek: vodní sporty, kadeřnictví, SPA centrum, internet, motorizované vodní sporty, tenis, minigolf, půjčovna kol. V areálu je k dispozici lékař.
Stravování: All Inclusive - snídaně, obědy, večeře formou bufetu, nealkoholické a alkoholické nápoje místní výroby 24 hodin. Možnost využít služeb restaurací a barů v sousedním hotelu Caribe Club Princess.
Vybavení pokojů: všechny pokoje mají koupelnu s WC, fén, klimatizaci, minibar, trezor (za poplatek), TV, telefon, minibar s nealkoholickými nápoji, terasa nebo balkon. K dispozici jsou také rodinné pokoje s oddělenými ložnicemi a dvěmi koupelnami – za příplatek.

All Inclusive

Barcelo Dominican Beach ****

PUNTA CANA

Popis: příjemný hotelový komplex se nachází v oblasti Bavaro, rozprostírá se v těsné blízkosti dlouhé písečné pláže. Od letiště v Punta Cana je vzdálen cca 20 km.
Vybavení: vstupní hala s recepcí, 9 restaurací v rámci All Inclusive (z toho 6 `a la carte – italská, mexická, brazilská, španělská, japonská a pizzerie – nutná rezervace). Restaurace rybí a s mořskými plody je za poplatek. V hotelovém komplexu se nachází 2 snack bary a 6 dalších barů v rámci All Inclusive, 3 bazény, 2 venkovní jacuzzi, obchod se suvenýry, butik, konferenční místnost, casino a směnárna. WiFi v hotelu je za poplatek.
Pláž: dlouhá písečná pláž Bavaro s jemným bílým pískem se nachází přímo u hotelu.
Zábava a sport: zdarma – biliár, stolní tenis, kajaky, katamarán, šnorchlování, windsurfing, fittness, basketbal, volejbal, šipky, aerobik. Za pobyt jedna hodina potápění v bazénu s instruktorem.
Za poplatek - potápění, tenis, jízda na koni, golf (18ti jamkové hřiště White Sands Golf Course nedaleko hotelu)
Stravování: All inclusive 24 hodin denně. Snídaně, obědy a večeře formou bufetu. Po předchozí rezervaci možnost obědů a večeří v některých z a la carte restaurací. Alkoholické a nealkoholické nápoje místní výroby.
Vybavení pokojů: dvoulůžkové pokoje jsou vybaveny klimatizací, koupelna/WC, kávovarem, vysoušečem vlasů, trezorem, telefonem, TV/sat. WiFi za poplatek. Každý pokoj má balkon nebo terasu. Možnost ubytování ve dvoulůžkových pokojích s výhledem na moře nebo suitech – za poplatek.

All Inclusive

Be Live Collection Punta Cana ****

PUNTA CANA

Popis: hotel vhodný pro rodiny s dětmi i pro páry tvoří několik nízkopodlažních budov. Areál leží u pláže cca 20 minut jízdy od letiště v Punta Cana. Nedaleko hotelu se nachází golfové hřiště.
Vybavení: vstupní hala s recepcí, hlavní bufetová restaurace, 5 a ´la cart restaurací, několik barů, bazény s lehátky a slunečníky zdarma, dětský bazén, miniklub, Spa a wellness, obchody, casino, night klub, kadeřník, 24 hodinová lékařská služba.
Pláž: přímo u hotelu se nachází dlouhá písečná pláž, hotel má vyhrazených 300m pláže pro své klienty.
Zábava a sport: denní a večerní animační programy pro děti a dospělé, fitness centrum, bezmotorové vodní sporty (windsurfing, katamarán, kajak, šnorchlování), 2 tenisové kurty, lekce tance, plážový volejbal, diskotéka, za poplatek: golf (18 jamkové golfové hřiště Caribe Golf Club 2 km od hotelu), motorizované vodní sporty, rybaření a jízda na koni. V hotelu je k dispozici mini klub (4-7 let), dětský klub (8-12 let) i junior klub (13-18 let).
Stravování: All Inclusive formou bufetu, snídaně, obědy a večeře. Alkoholické a nealkoholické nápoje místní výroby a některé zahraniční nápoje zdarma. Po předchozí rezervaci možnost večeře v restauraci s obsluhou. Na večeře je vyžadování formální oblečení.
Vybavení pokoje: dvoulůžkové pokoje v karibském stylu jsou vybaveny klimatizací, kávovarem, TV se satelitním připojením, radiem, trezorem, žehličkou a minibarem za poplatek. V koupelně vysoušeč vlasů, toaleta. Každý hotelový pokoj má balkon nebo terasu.

Natura Park Beach Eco Resort ****

PUNTA CANA

Popis: příjemný hotelový komplex ideální pro rodiny s dětmi ale i pro romantickou dovolenou se nachází v nádherné exotické zahradě přímo u pláže. Od letiště v Punta Cana je vzdálen 20km.
Vybavení: 24 hodinová recepce, možnost pronájmu aut nebo mopedu, směnárna, připojení k internetu (za poplatek), obchod se suvenýry a minimarket, bazén, 6 barů – z toho jeden aqua bar, dětský bazén.
Pláž: Hotel se nachází v Punta Caně, přímo na dlouhé a krásné pláži s bílým jemným pískem.
Zábava a sport: na pláži si užijete mnoho zábavy – plachtění, windsurfing, jízdy na kajaku, možnost lekce potápění, plavby na katamaránu a další. V nabídce jsou také motorizované vodní sporty. V areálu hotelu tenis, ping pong, bowling, volejbal. Hotel pro své hosty pořádá denní a večerní aktivity a animační programy. Hosté mohou využít hotelové lázně a užít si některou z masáží, které místní wellness nabízí.
Stravování: All Inclusive zahrnuje snídani, oběd a večeři formou bufetu, během dne lehký snack. Alkoholické a nealkoholické nápoje místní výroby.
Vybavení pokojů: dvoulůžkové pokoje jsou vybaveny koupelnou s vanou a sprchou, toaletou, vysoušečem vlasů, klimatizací, satelitní TV, telefonem, trezorem, minibarem (za poplatek), setem na přípravu kávy a čaje, balkonem nebo terasou.

Caribe Club Princess ****

PUNTA CANA

Popis: hotel s příjemnou atmosférou je situován na nejkrásnější pláži Dominikánské republiky. Klienti mohou využívat služby hotelu Tropical Princess. Vzdálenost od letiště 30 minut jízdy.
Vybavení: 6 restaurací (hlavní bufetová restaurace, italská restaurace, mexická restaurace, čínská restaurace, Cava, El Pescador) 1 snack bar, creperie, 4 bary. K dispozici bazén s částí pro děti. Lázeňské centrum, SPA beauty salon, lékařská pohotovost (24 hod), obchůdky, internet centrum.
Pláž: bělostná pláž v bezprostřední blízkosti hotelu.
Zábava a sport: posilovna, jacuzzi, sauna, motorizované (za poplatek) a nemotorizované vodní sporty, tenisové kurty, mini golf, lukostřelba, půjčovna kol, stolní hry, klub pro děti a teens od 4 – 17 let, dětské hřiště. Golfové hřiště je vzdáleno 5 minut.
Stravování: 24 hodin denně. All Inclusive zahrnuje nabídku 4 restaurací (kromě Cavai a El Pescadori – za příplatek), neomezenou konzumaci alko a nealkoholických napojů, snacky během dne.
Vybavení pokojů: moderně vybavené pokoje Superior disponují balkonem, součástí zařízení je mini bar, klimatizace, satelitní TV, trezor (za poplatek), fén, koupelna, WC, stropní ventilátor, maximální obsazenost 2 dospl. + 2 děti ve věku 2-12 let.

Grand Palladium Punta Cana ****+

PUNTA CANA

Popis: nově zrekonstruovaný hotel Grand Palladium Punta Cana Resort & Spa se nachází přímo na renomované pláži Bavaro. Komplex se nachází vedle sesterského hotelu Palladium Palace Resort Spa a Casino, uprostřed kokosové plantáže a bujné tropické vegetace. Letiště v Punta Cana je vzdáleno asi 30 minut jízdy.
Vybavení: rozsáhlý komplex s více než 400 pokoji nabízí vstupní halu s recepcí, 8 restaurací a la carte, 5 bufetových restaurací, 14 barů, 4 bazény, skvěle vybavené wellness centrum, fitness centrum, casino, miniklub pro děti, 24 hodinový servis, připojení na wi-fi v areálu hotelu.
Pláž: hotel leží přímo na proslulé písečné pláži Bavaro s jemným bílým pískem.
Zábava a sport: hosté mohou využívat vodních sportů na pláži – katamarán, kajaky, masáže, fitness centrum, spa a wellness, několik hotelových bazénů, diskotéku, denní a večerní animace, tenisové kurty.
Stravování: 24 hodinový program All Insluive zahrnuje snídani, oběd a večeři bufetovou formou, možnost večeřet ve vybraných a la carte restauracích po předchozí rezervaci – 3x týdně. Alkoholické a nealkoholické nápoje místní výroby. Program se vztahuje na většinu barů v areálu hotelu.
Vybavení pokojů: pokoje typu Deluxe jsou vybaveny postelí s rozměrem king size, výhledem na bazén, do zahrady nebo na moře (za příplatek), koupelnou a WC, vysoušečem vlasů, minibarem, klimatizací, TV a rádiem, žehličkou, trezorem a balkonem nebo terasou s posezením.

Riu Bambu ****+

PUNTA CANA

Popis: oblíbený hotelový resort se nachází v krásném prostředí letoviska Punta Cana, 30km od letiště. Ubytování je ve dvoupatrových budovách umístěných v krásné, tropické zahradě. Hotel je vhodný pro rodiny s dětmi.
Vybavení: hotelovém resortu se nachází 3 bazény, 1 dětský bazén, sluneční terasa, sauna, jacuzzi, posilovna, wellnes s masážemi. 5 restaurací, 4 bary, připojení na internet a dětský klub. Wifi připojení v areálu hotelu, každý den 90 minut připojení v lobby zdarma.
Pláž: hotel leží přímo na krásné dlouhé pláži s bílým jemným pískem.
Zábava a sport: 4 tenisové kurty, vodní pólo, volejbal. 18-ti jamkové hřiště nedaleko hotelu – za poplatek, zdarma bezmotorové vodní sporty – windsurfing, plachtění, kajaky, šnorchlování. V ceně jedna lekce potápění v hotelovém bazénu. Večerní živá hudba, diskotéka.
Stravování: All inclusive 24 hodin denně. Snídaně, oběd a večeře formou bufetu, během dne občerstvení ve snack baru, místní alkoholické a nealkoholické nápoje.. Možnost stravování v několika specializovaných restauracích a la carte.
Vybavení pokojů: koupelna s WC, vysoušeč vlasů, telefon, wifi za poplatek, satelitní TV, klimatizace, minibar, rádio, trezor, žehlička a žehlící prkno, balkon nebo terasa. Možnost ubytování až 2 dospělých a 3 dětí v rodinném pokoji (na vyžádání).

Platinum Suite

DÍTĚ za cenu letenky

All Inclusive

ESO TIP

Hotel Bávaro Princess *****

PUNTA CANA

Popis: populární hotelový komplex pro náročnější klientelu se nachází přímo u pláže Bávaro. Ubytování v 806 suitech umístěných v 86 dvoupatrových budovách v bujné tropické zahradě přímo v centru Punta Cany nedaleko Plaza Bávaro. 30 minut od letiště.
Vybavení: 8 restaurací, 9 barů, 2 bazény, dětský bazén, jacuzzi, obchody se suvenýry, půjčovna automobilů, disko, kadeřník, lékař, kasino, minimarket, spa. Wifi v lobby zdarma.
Pláž: pláž s bílým jemným pískem přímo u hotelu
Zábava a sport: 3 tenisové kurty, fitness, sauna, dětský klub, animace, centrum vodních sportů - zdarma kajaky, šlapadla, windsurfing, potřeby na šnorchlování, plachtění, za poplatek masáže, motorizované vodní sporty a služby potápěčského centra. Golfové hřiště nedaleko hotelu.
Stravování: All Inclusive – snídaně, obědy a večeře formou bufetu, snacky během dne, nealko nápoje a alkoholické nápoje místní výroby 24 hodin.
Vybavení pokojů: Bungalow Suite: koupelna s WC, klimatizace, stropní ventilátor, TV, trezor, telefon, minibar, balkón či terasa, Wifi za příplatek. Za příplatek 680,- Kč/os/noc Platinum Suite – 24 hodin room service, privátní část na pláži s obsluhou, privátní pláž, suity s jakuzi blízko pláže, internet zdarma, přednostní check-in a check-out, plážové osušky na pokoji, možnost využít služeb hotelů Punta Cana Pricess, Caribe Club Princess a Tropical Princess a další výhody.

All Inclusive

Royalton Punta Cana & Memories Splash *****

PUNTA CANA

PREMIUM HOTEL

Popis: tento nově zrekonstruovaný a moderní hotelový areál se nachází u vyhlášené pláže Bavaro, 30 minut od mezinárodního letiště Punta Cana. Royalton Punta Cana ležící blíže k moři a Memories Splash, postavený těsně za ním, jsou odděleny hotelovým Splash parkem s mnoha skluzavkami, který je bezplatně přístupný všem hostům.
Vybavení: oba resorty jsou vybaveny vstupní halou s recepcí, restauracemi, mnoha bary, kavárnou, jacuzzi a bazény s dětskou částí. Dále zde naleznete divadlo, kasino, sportovní centrum, obchody, fotografa, lázně, konferenční prostory. V hotelovém komplexu je wifi připojení zdarma.
Pláž: krásná, široká pláž Bavaro s jemným bílým pískem je přímo u hotelu Royalton. Z části Memories Splash se dostanete na pláž hotelovým vláčkem. Lehátka, slunečníky i plážový bar jsou k dispozici všem hostům.
Zábava a sport: hotel nabízí denní i večerní animační programy, tobogány, dětský klub, salonek pro „náctileté", vodní sporty a lekce potápění v bazénu, aerobic, plážový volejbal, posilovnu, ping pong, tenis a minigolf , večerní vystoupení, diskotéku, sportovní kondiční program. Za příplatek motorové vodní sporty, lázně, casino.
Stravování: All Inclusive v 5 prvotřídních restauracích Memories Splash a v 10 excelentních restauracích hotelu Royalton. Občerstvení během dne na baru, neomezená konzumace nealkoholických i alkoholických nápojů ve všech barech, zahrnutý je i zahraniční alkohol s některými výjimkami.
Vybavení pokojů: v obou resortech jsou pokoje s klimatizací, balkonem nebo terasou, vanou a sprchovým koutem, WC, fénem a kosmetikou, kabelovou TV, audio stanicí Bluetooth, bezplatným wifi, trezorem, kávovarem, žehličkou, minibarem. Za příplatek nabízíme ubytování v dalších typech pokojů nebo v části Diamonds club, kde jsou zahrnuty další nadstandardní služby.

All Inclusive

DÍTĚ za cenu letenky

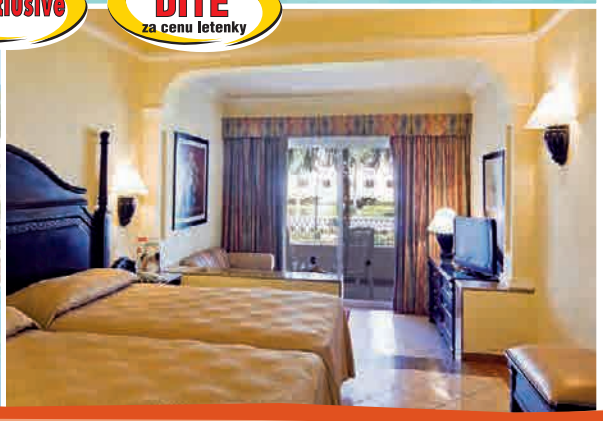

Riu Palace Punta Cana *****

PUNTA CANA

Popis: oblíbený luxusní elegantní hotel nejvyššího standardu služeb se 612 pokoji ve čtyřpatrových budovách je součástí komplexu 4 sesterských hotelů společnosti Riu a tvoří tak unikátní propojený areál s nejrozmanitější a nejširší nabídkou sportovního vyžití a gurmánských požitků.
Vybavení: 6 restaurací, 5 barů, bazén, dětský bazén, minikluk pro děti 4-12 let, SPA lázeňské centrum, 2 konferenční místnosti, nákupní galerie, wi-fi zdarma, fitness centrum, noční klub.
Pláž: dlouhá pláž s jemným bílým pískem a pozvolným vstupem do moře přímo u hotelu.
Zábava a sport: stolní tenis, tenis, bezmotorové vodní sporty, za poplatek motorové vodní sporty, 18-ti jamkové golfové hřiště nedaleko hotelu, denní a večerní animační programy pro děti a dospělé, kasino, noční klub.
Stravování: 24 hodin All Inclusive - snídaně, obědy, večeře formou bufetu, možnost stravování v a la carte restauracích, nealkoholické a alkoholické nápoje místní výroby a vybrané dovozové nápoje
Vybavení pokojů: Junior Suity: koupelna s vířivkou, WC, fén, klimatizace, stropní ventilátor, minibar, sat TV, rádio, trezor, balkon nebo terasa, žehlička, rychlovarná konvice. Opticky oddělená obývací část s rozkládací pohovkou. WiFi zdarma.

Top Class golf

All Inclusive

Grand Bahia Principe Bavaro *****

PUNTA CANA

Popis: moderní kapacita, která patří do hotelového komplexu 5 hotelů GBP Bavaro, GBP Punta Cana, LBP Esmeralda, LBP Ambar (pouze pro dospělé) a letos nově otevřená část Grand Bahia Principe Premier. 504 pokojů je rozmístěno ve 2 až 3 patrových vilách obklopených rozlehlou tropickou zahradou.
Vybavení: bufetová restaurace, 9 a la carte restaurací, 2 snack bary, 6 barů, 2 obří bazény s částí pro děti, rozlehlá tropická zahrada se slunečníky, konferenční místnost až pro 300 osob, Spa centrum, dvě dikotéky, obchody se suvenýry a nově vybudovaný detský vodní park (Scouts Water Park) v přední části hotelu.
Pláž: nádherná pláž s bílým pískem přímo u hotelu.
Zábava a sport: tenisové kurty, stolní tenis, minigolf, kuželník. Vodní sporty, windsurfing, kajak, půjčovna kol, šnorchlování, posilovna.
Stravování: All Inclusive zahrnuje snídaně, obědy a večeře formou bohatého bufetu. Během dne k dispozici malé snacky, alkoholické a nealkoholické nápoje, animační programy během celého dne, večerní show.
Vybavení pokojů: komfortně a moderně vybavené junior suity (všechny nekuřácké), disponují 2 postelemi (2 x 1,35 m nebo king size posteli), klimatizací, satelitním TV, trezorem za poplatek. V koupelně fén, vana s jacuzzi, sedátko pro handicapované. Za příplatek jsou k dispozici pohoje Junior Suite Hacienda Club, které jsou situovány ve vilkách nejblíž pláži. Pokoje jsou vybaveny jako Junior Suity, navíc mají kavovar, župan, papuče, internet v lobby zdarma, oddělené části v restauracích, bazén pouze pro hosty Hacienda Clubu a další výhody.

golf

Luxury Bahia Principe Esmeralda *****

PUNTA CANA

Popis: luxusní pětihvězdičkový hotel s 240 pokoji se rozkládá v třípatrových objektech a krásné tropické zahradě. Vzdálenost od letiště je přibližně 20 km, 30 minut jízdy.
Vybavení: součástí hotelu jsou 2 venkovní vyhřívané bazény, 2 bazény pro děti, kadeřník, lékařská služba 24 hodin, sauna, 2 konferenční místnosti, lázeňské centrum. 4 bary, bufetová restaurace „Jazmin" a nově vybudovaný dětský vodní park (Scouts Water Park) v přední části hotelu. Hosté hotelu Esmeralda mohou využívat služeb celého hotelového komplexu Bahia Principe.
Pláž: přímo u moře se rozprostírá nádherná pláž s bílým pískem.
Zábava a sport: miniklub, basketbalové hřiště, 3 tenisové kurty (1 hodina denně zdarma), posilovna, venkovní bazén. Golfová hřiště 9 a 18 jamek, jsou od hotelu vzdálena 5 a nebo 15 minut.
Stravování: All Inclusive - snídaně, obědy a večeře formou bufetu, po předchozí rezervaci možná večeře v některé z restaurací s obsluhou, během dne lehké občerstvení, neomezené množství rozlévaných nealkoholických nápojů a alkoholických nápojů místní výroby 24 hodin denně.
Vybavení pokojů: luxusně vybavené klimatizované pokoje Junior Suite Deluxe, vybavené satelitní TV, kávovarem, žehličkou, minibarem. Pokoje mají balkon nebo terasu, masážní vanu, samostatný sprchový kout, WC, fén.

Luxury Bahia Principe Ambar *****

PUNTA CANA

Popis: luxusní hotel pouze pro dospělé s 528 pokoji rozmístěnými v několika třípatrových vilách určený výhradně pro dospělé, leží v sousedství komplexu Gran Bahia Principe Punta Cana/Bavaro. Hotelovi hosté mohou využívat všechny služby a areál sousedního komplexu (5 bazénů, 8 restaurací, 18 barů, amfiteátry). Vzdálenost od letiště 20 km, centrum 12 km, nákupní možnosti v rámci areálu.
Vybavení: 4 restaurace, 3 bary, bazén.
Pláž: 700 metrů dlouhá písečná pláž s jemným bílým pískem, lehátky a slunečníky jsou součástí hotelu.
Zábava a sport: denní a večerní animační programy, volný vstup a konzumace alkoholických nápojů místní výroby na diskotéce v „Pueblo Principe", windsurfing, kajak, plachetničky, katamarán, tenis, lekce potápění, minigolf. Golfové hřiště 9 White Sand Golf a 18 jamek Punta Blanca Golf Club, jsou od hotelu vzdálena 5 a nebo 15 minut.
Stravování: All Inclusive - snídaně, obědy a večeře formou bufetu, občerstvení a nealkoholické nápoje místní výroby 24 hodin denně, alkoholické nápoje místní výroby a vybrané dovozové nápoje 10.00-03.00 hodin, pokojový servis 22.00-06.00.
Vybavení pokojů: balkon nebo terasa, koupelna s hydromasážní vanou, WC, fén, satelitní TV, telefon, trezor, minibar, župany, přípojka k internetu za poplatek.

od 81.290,-

BONUS –8.800,- do 23.10.

BONUS –4.400,- do 23.11.

All Inclusive

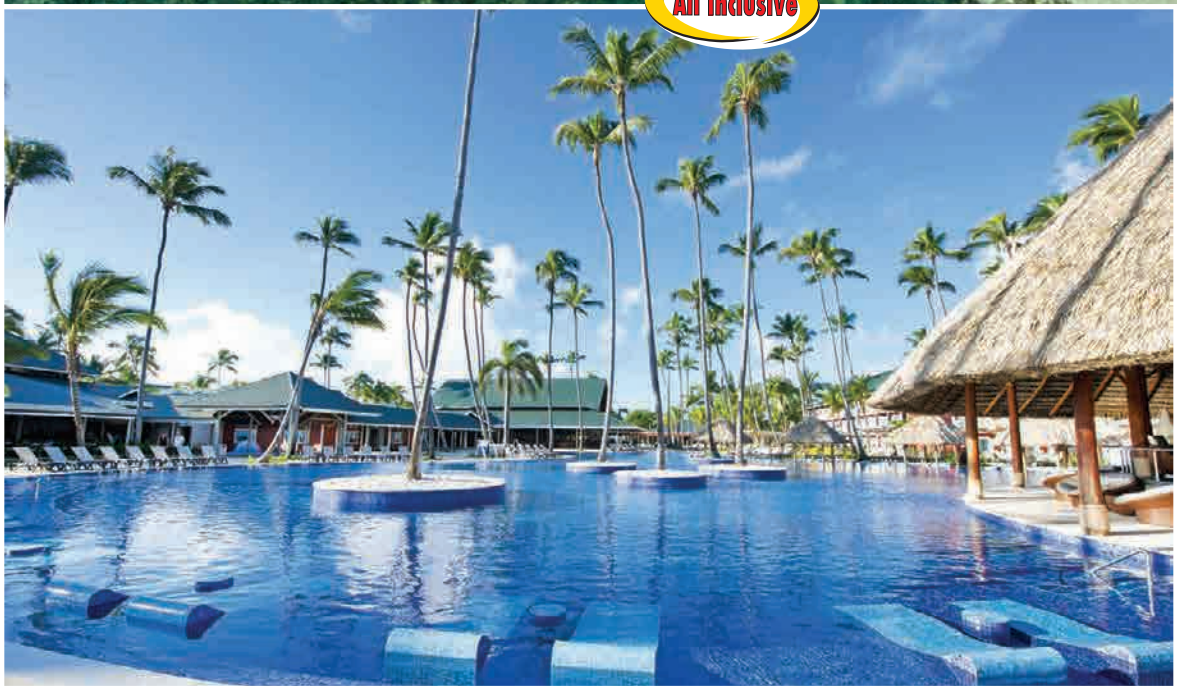

Barceló Bavaro Resort *****

PUNTA CANA

Popis: hotel je součástí komplexu 2 hotelů ležících v rozsáhlé zahradě s palmovým hájem. Je vzdálen asi 15 minut od mezinárodního letiště Punta Cana, 90 minut od letiště La Romana a 3,5 hodiny od mezinárodního letiště v Santo Domingu. Část Bavaro Beach je pouze pro dospělé. Část Barcelo Bavaro Palace Deluxe je vhodná pro rodiny s dětmi.

Vybavení: několik restaurací a barů, diskotéka, 5 bazénů, dětský bazén, kasino, obchody se suvenýry, půjčovna automobilů, prádelny, lékařské centrum 24 hod., business centrum, internet.

Pláž: dlouhá písečná pláž s jemným pískem, přímo u hotelu.

Zábava a sport: 7 tenisových kurtů, 4 kurty na házenou,basketbal, volejbal popř. badminton, posilovna, fotbalové hřiště, baseballové hřiště, nemotorizované vodní sporty, beach volejbal, ping pong, minigolf, biliár. Za poplatek masáže, motorizované vodní sporty, 18 ti jamkové golfové hřiště, jízda na koni. Green Fee zdarma (BB Beach 1x za 2 dny, BB Palace de luxe 1x za 5 dní).

Stravování: All Inclusive snídaně, obědy, večeře formou bufetu. 11 restaurací (2 bufetové restaurace, 2 seafood restaurace, steak house bufet, 1 grill, 1 snack – 24 hodin otevřeno a 5 a la carte restaurací). 8 barů včetně Sport Baru otevřeného non-stop. Neomezená konzumace národních a některých mezinárodních nápojů.

Vybavení pokojů: 388 pokojů s výhledem na oceán, bazén nebo zahradu. Pokoje Deluxe (standardní) se nachází ve čtyřech třípatrových budovách s výtahem. Pokoje disponují balkonem nebo terasou, klimatizací, TV, žehlícím prknem, žehličkou , kávovarem, trezorem, minibarem. Koupelna nabízí fén, kosmetické zrcadlo.

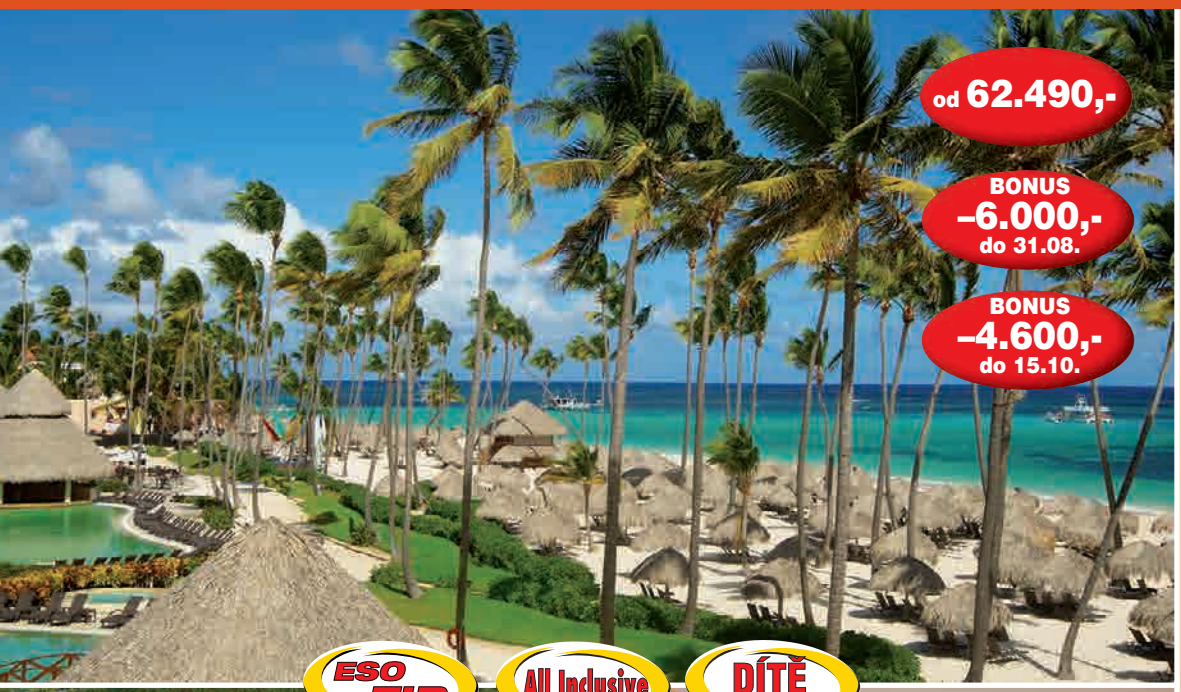

NOW Larimar Punta Cana *****

PUNTA CANA

PREMIUM HOTEL

Popis: luxusní hotelový resort se nachází na překrásné bílé karibské pláži s jemným pískem, Bavaro. Resort je obklopen zahradou s tropickou zelení vybízející k odpočinku. Vzdálenost od letiště v Punta Cana cca 30 km.
Vybavení: vstupní hala s recepcí, 8 restaurací z toho 4 specializované restaurace - asijská, Gourmet, italská, Mary Tierra, Snack restaurace, bufetová restaurace, 11 barů, konferenční místnosti, obchůdky, kasino, spa, fitness, 5 bazénů a 2 venkovní vířivky, denní i večerní animační programy, bowling, nemotorizované vodní sporty, dětský klub, SPA centrum, fitness centrum, za poplatek: Wi-Fi, hlídaní dětí a prádelna.
Pláž: přímo u písčité pláže, lehátka a plážové osušky zdarma.
Zábava a sport: tenisový kurt, šlapadla, basketbal, lekce potápění, vodní sporty na pláži, wellness, beach volejbal, lekce tancování, za poplatek: bowling, potápění, jízda na koni a golf v blízkosti hotelu.
Stravování: All Inclusive - plná penze formou bufetu, celodenní lehké občerstvení, alkoholické a nealkoholické nápoje místní výroby.
Vybavení pokojů: Deluxe pokoje o rozloze 40m² - luxusně vybavené a prostorné pokoje, klimatizace, ventilátor, koupelna s jacuzzi, WC, fén, TV plazma, trezor, žehlička a žehlící prkno, kávovar, minibar, internet wi-fi, terasa nebo balkon. Preferred Club pokoje jsou větší, vybaveny stejně jako pokoje standartní, navíc mají jakuzzi na balkoně. Klienti využívající služeb Preferred Club mají na pokojích kávovar, Wi –Fi zdarma, noviny, přístup k bazénu Preferred Club s obsluhou, přednostní check in a check out a další výhody.

Majestic Elegance/Club *****

PUNTA CANA

PREMIUM HOTEL

Popis: luxusní, zajímavě architektonicky řešený hotelový komplex se 127 pokoji na východním výběžku pláže Punta Cana. V části ELEGANCE CLUB ubytování pouze pro osoby starší 18-ti let. Ubytování pro rodiny s dětmi lze vyžádat v sousedním sesterském hotelu Majestic Elegance Punta Cana s 597 pokoji.
Vybavení: 6 restaurací, 13 barů, bazén, privátní část pláže, s komfortními lehátky, fitness centrum, nákupní galerie, konferenční místnost, lázeňské centrum, lékař na hotelu 24 hodin k dispozici.
Pláž: dlouhá bělostná písečná pláž přímo u hotelu.
Zábava a sport: 18-ti jamkové golfové hřiště nedaleko hotelu, tenis, basketbal, minifotbal, bezmotorové vodní sporty, za poplatek motorové vodní sporty, potápění, denní a večerní animační programy.
Stravování: formou 24 hodin All Inclusive - snídaně, obědy, večeře formou bufetu, možnost stravování v a la carte restauracích, nealkoholické a alkoholické nápoje místní výroby a vybrané dovozové nápoje.
Vybavení pokojů: Majestic Junior suite - koupelna, WC, minibar, župany, služby komorníka, vysokorychlostní internet, TV, DVD přehrávač, žehlička, denní tisk.
Příplatek za JS Jacuzzi Elegance Club (pouze pro dospělé) 370,- Kč/os/noc.

All Inclusive

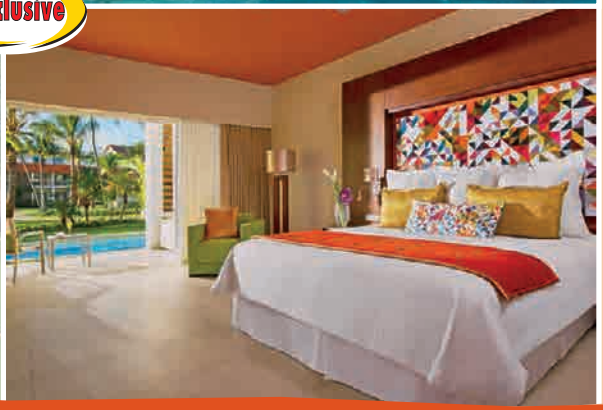

Breathless Punta Cana *****

PUNTA CANA

Popis: zcela jedinečný hotel v moderním designu, pouze pro dospělé, nabízí luxusní ubytování, neomezené labužnické stolování v několika restauracích či barech a především dobrou zábavu. Resort se nachází cca 45 minut od letiště.

Vybavení: recepce, 11 gurmánských restaurací, 9 barů a salónků, bazény, 4 venkovní vířivky, obchody, kasino, neomezené Wi-Fi připojení v celém areálu, sportovní centrum, divadlo, diskotéka, lázně, konferenční sály, business centrum.

Pláž: přímo u hotelu se nachází pěkná pláž se světlým pískem.

Zábava a sport: plně vybavená posilovna, 2 tenisové kurty, šnorchlování, plachtění, windsurfing, kite surfing nebo jízda na kajaku. Golf na nedalekých hřištích (za poplatek). Hotel nabízí mnoho zajímavých programů a aktivit během dne, živá vystoupení v divadle a hudbu se známými diskžokeji.

Stravování: All Inclusive je ve všech exklusivních restauracích nabízené formou bufetu nebo à la carte, bez předešlé rezervace. Některé restaurace mají určenou otevírací dobu a předepsaný dress code. Dále můžete využít plážový gril bar a neomezenou konzumaci nealkoholických i alkoholických nápojů v devíti barech a salóncích.

Vybavení pokojů: Všechny pokoje jsou typu Junior suit s vlastním balkonem nebo terasou. K dispozici je bezplatně denně doplňovaný mini-bar, kompletně vybavená koupelna se sprchovým koutem a dvojitým umyvadlem, klimatizace, kabelová TV s plochou obrazovkou, trezor, žehlička a žehlicí prkno, pracovní stůl, Wifi a 24-hodinová služba. Za příplatek je ubytování v Xhale club privileges, kde jsou pokoje obohaceny o výhled na moře a vlastní jacuzzi na balkóně.

PREMIUM HOTEL

All Inclusive

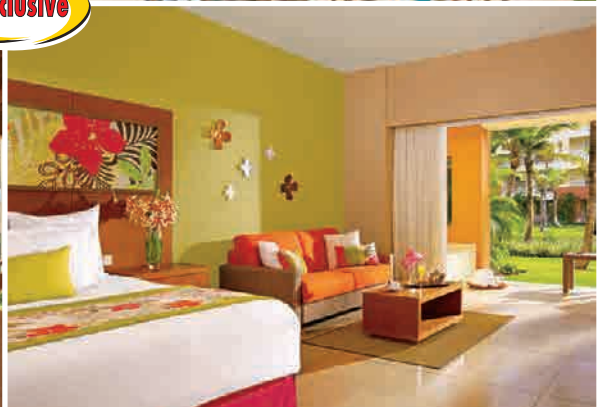

Secrets Royal Beach *****

PUNTA CANA

Popis: luxusní hotelový resort, nacházející se na východním pobřeží Dominikánské republiky, je umístěn v rozsáhlé tropické zahradě, přímo u krásné pláže s bílým pískem, Bavaro. Vzdálenost od mezinárodního letiště v Punta Cana cca 30 minut.

Vybavení: hala s recepcí, 4 restaurace a 5 barů, hosté mohou využívat i 8 restaurací a 11 barů sousedního hotelu NOW Larimar. Spa centrum , fitness centrum, divadlo, obrovský bazén, obsluha u bazénu I na pláži, 24 hodinový room servis, konferenční místnost pro 650 osob, denní a večerní animační programy a zábava.

Pláž: přímo u krásné písčité pláže.

Zábava a sport: poblíž golfové hřiště, venkovní bazén, fitness, bowling, tenisové kurty, basketbalové hřiště, kulečník, nemotorizované vodní sporty - šlapadla, kánoe, windsurfing, katamarán, lekce potápění v bazénu, aerobik, atd.

Stravování: All Inclusive - 24 hodin denně, plná penze formou bufetu, výběr z menu v restauracích a la carte, občerstvení během celého dne, nealkoholické nápoje místní výroby a vybrané dovozové nápoje. Dietní i vegetariánská strava.

Vybavení pokojů: kalkulované pokoje jsou Junior Suite s výhledem do zahrady. Tyto pokoje jsou vybaveny klimatizací, ventilátorem, balkonem nebo terasou s jakuzi, minibarem s pivem a nealkem, kávovarem,telefonem, připojení k Wi-Fi je za příplatek. Koupelna se sprchovým koutem a dvěma umyvadly má k dispozici župany a fén. Za příplatek jsou pokoje s výhledem na moře, bazéna a swim up pokoje.

PREMIUM HOTEL

od 131.990,-

BONUS
–18.000,-
do 31.08.

ESO TIP

All Inclusive

Zoëtry Aqua *****

PUNTA CANA

PREMIUM HOTEL

Popis: exclusivní hotel o 96 pokojích s poklidnou atmosférou, který se snaží o dokonalé splynutí s přírodou. Zcela výjimečnou kvalitu služeb doplňují i mimořádné lázně a kosmetika značky Bvlgari. Resort leží v oblasti Playa de Uvero Alto a od je vzdálen necelou hodinu jízdy od letiště.
Vybavení: v hotelu je k dispozici 24-hodinová recepce, hlavní a tématické restaurace, 3 bary, osobitá kavárna s nabídkou kvalitní kávy, zajímavé bazény, útulné lázně, vybavená posilovna, obchod, čistírna a prádelna. Hosté si mohou zakoupit speciální exklusivní balíčky nekonečných výsad, tzv. ENDLESS PRIVILEGES - podrobnosti jsou k dispozici na vyžádání u prodejce.
Pláž: světlá písečná pláž se vzrostlými palmami přímo u hotelu, stylová lehátka a slunečníky jsou samozřejmostí.
Zábava a sport: 2 bazény vlnící se celým areálem, jóga, půjčovna kol, plážové a vodní sporty, lázeňské balíčky, posilovna. Za příplatek: potápění, golf, rybaření a aktivity pod vedením odborníků (hodiny fotografování, malování, vaření a tance). Hotel akceptuje i děti, pro zachování svého záměru však nejsou k dispozici speciální dětské aktivity.
Stravování: All Inclusive můžete čerpat ve čtyřech à la carte restauracích bez předchozí rezervace, v ceně je také neomezená konzumace nápojů a koktejlů ve třech barech. Některá nadstandardní, gurmánská jídla a značkové nápoje jsou zpoplatněny - netýká se hostů s příplatkem balíčku nekonečných výsad.
Vybavení pokojů: Junior suity v nádherném přírodním designu s terasou nebo balkonem s výhledem do tropické zahrady (výhled na moře je za příplatek) jsou vybaveny klimatizací, denně doplňovaným minibarem, velkou obrazovkou, TV, CD / DVD centrem, wifi, trezorem, koupelnou s vanou. Za příplatek je k dispozici několik nadstandardních typů ubytování: suit s více ložnicemi, ocean front suit s bazénem a také zahradní vila se dvěma suity a vlastním bazénem.

Top Class golf

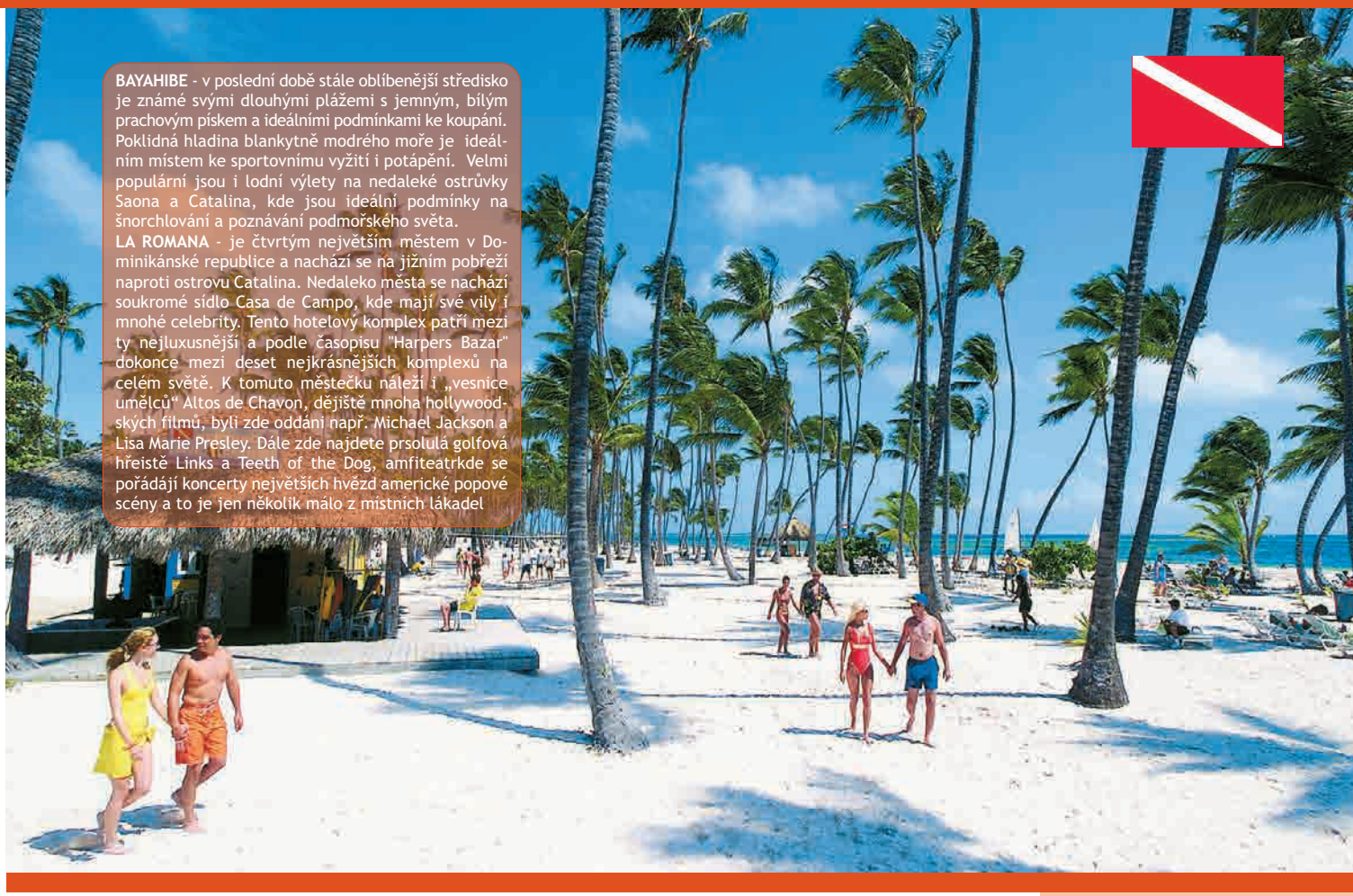

BAYAHIBE - v poslední době stále oblíbenější středisko je známé svými dlouhými plážemi s jemným, bílým prachovým pískem a ideálními podmínkami ke koupání. Poklidná hladina blankytně modrého moře je ideálním místem ke sportovnímu vyžití i potápění. Velmi populární jsou i lodní výlety na nedaleké ostrůvky Saona a Catalina, kde jsou ideální podmínky na šnorchlování a poznávání podmořského světa.
LA ROMANA - je čtvrtým největším městem v Dominikánské republice a nachází se na jižním pobřeží naproti ostrovu Catalina. Nedaleko města se nachází soukromé sídlo Casa de Campo, kde mají své vily i mnohé celebrity. Tento hotelový komplex patří mezi ty nejluxusnější a podle časopisu "Harpers Bazar" dokonce mezi deset nejkrásnějších komplexů na celém světě. K tomuto městečku náleží i „vesnice umělců" Altos de Chavon, dějiště mnoha hollywoodských filmů, byli zde oddáni např. Michael Jackson a Lisa Marie Presley. Dále zde najdete prsolulá golfová hřeistě Links a Teeth of the Dog, amfiteatrkde se pořádají koncerty největších hvězd americké popové scény a to je jen několik málo z místních lákadel

BAYAHIBE/LA ROMANA | Domin.rep.

Program zájezdu:

1. den ODLET Z PRAHY
Odlet z letiště Praha, odbavení 2 hodiny před plánovaným odletem. Přílet do Dominikánské republiky . Uvítání na letišti českým delegátem a transfer do hotelu dle výběru v Bayahibe (cca 1 hod.).

2. - 8./9./10./11./12. den BAYAHIBE
Pobyt u moře s programem All Inclusive. Bayahibe je spolu s Punta Canou považováno za nejhezčí místo na pobyt u moře v Dominikánské republice. Moře Vás láká ke koupání blankytně modrou barvou a jemný bílý písek Vás vyzývá k lenošení na pláži. Program All Inclusive zahrnuje plnou penzi formou bufetu, občerstvení během celého dne, neomezenou konzumaci nealkoholických i alkoholických nápojů místní výroby i širokou nabídku nejrůznějších sportovních aktivit - nemotorizované vodní sporty, tenis, stolní tenis, volejbal, jízda na kole či na koni a další sporty. Večer jsou pro hotelové hosty připraveny animační programy s bohatým kulturním programem včetně kurzů tance merengue. Při pobytu v Bayahibe určitě nezapomeňte navštívit nedaleké ostrovy Saona či Catalina s ideálními podmínkami na potápění a na šnorchlování.

9./10./11./12./13. den ODLET DO PRAHY
Volno na koupání, opalování, vodní sporty. Transfer na letiště a odlet do Prahy.

10./11./12./13./14. den PŘÍLET DO PRAHY

10/11/12/13/14 dní **EXO 700**

CENA ZÁJEZDU ZAHRNUJE:
- leteckou přepravu Praha - Punta Cana - Praha
- letištní taxy
- 8/9/10/11/12x nocleh v hotelech dle výběru s All Inclusive
- transfery letiště - hotel - letiště
- český delegát během pobytu

CENA ZÁJEZDU NEZAHRNUJE:
- vstupní turistickou kartu 10,- USD
- fakultativní výlety
- cestovní pojištění

Dreams La Romana *****

BAYAHIBE

Popis: nově zrekonstruovaný vyhledávaný hotel se 751 pokojem umístěným ve dvou až třípodlažních budovách v zahradě. Hotel se nachází poblíž přírodní rezervace, do níž náleží i blízký ostrov Sanoa. Procházkou po pláži lze dojít do rybářské vesničky Bayahibe. Vzdálenost od letiště v Punta Cané je 80 km.
Vybavení: 5 restaurací (z toho 4 a la carte), 6 barů, 2 sladkovodní bazény, jacuzzi, dětský bazén, 2 lázeňská centra, prádelna, obchůdek se suvenýry, internet, dětský klub.
Pláž: pláž s jemným pískem lemovaná palmami u hotelu.
Zábava a sport: animace, lekce tance, střelba, plážový volejbal, tenis, stolní tenis, fitness, bezmotorové vodní sporty (katamarán, šlapadla, kajak, windsurfing), šnorchlování, lekce potápění, plážový volejbal, plážový fotbal, jízdní kola (za poplatek), jízda na koni (za poplatek). Hotel svým klientům nabízí zvýhodněné green fee na golfových hřištích v Casa de Campo.
Stravování: All Inclusive. Snídaně, obědy a večeře formou bufetu, lehké občerstvení po celý den, nealkoholické a alkoholické nápoje místní výroby.
Vybavení pokojů: koupelna s WC, fén, kávovar, klimatizace, balkon/terasa, sat. TV, trezor (za poplatek), telefon, minibar.

Catalonia Gran Dominicus ****

BAYAHIBE

Popis: hotel Catalonia Gran Dominicus se nachází na pláži v oblasti Bayahibe, nedaleko ostrova Saona, který je oblíbeným výletním místem. Hotel je také vhodný pro rodiny s dětmi. Vzdálenost od letiště Punta Cana je 100 km, od rybářského městečka Bayahibe 4,5 km.
Vybavení: k dispozici vstupní hala s recepcí, delikatesy místní i mezinárodní kuchyně na Vás čekají v 7restauracích, příjemné posezení nabízí 4 bary, součástí resortu je velký bazén se zónou určenou pro děti, lehátka a slunečníky. Zábavné a animační programy, tématické večery, hodiny tance, dětský a junior klub, spa centrum, diskotéka, obchody se suvenýry, internet, čistírna, půjčovna aut, konferenční sál.
Pláž: písčitá pláž přímo u hotelu.
Zábava a sport: fitness, tenisové kurty, stolní tenis, volejbal, basketbal, plážový fotbal, aerobik, lukostřelba, animační programy, hodiny tance, vodní sporty na pláži.
Stravování: All Inclusive. Snídaně, obědy a večeře formou bufetu, lehké občerstvení po celý den, nealkoholické a alkoholické nápoje místní výroby.
Vybavení pokojů: dvoulůžkové pokoje s klimatizací a vlastním sociálním zařízením (koupelna se sprchou, WC, fén), telefonem, kabelovou TV, trezorem, wifi, minibarem (voda zdarma), balkonem nebo terasou. Příplatek za pokoje Comfort 370,- Kč/os/noc, příplatek za Superior Privileged Club 740,- Kč/os/noc.

All Inclusive

Be Live Collection Canoa ****+

BAYAHIBE

Popis: hotel vhodný pro rodiny s dětmi i pro páry leží na krásné písečné pláži Cabeza de Toro u korálového útesu s možnostmi šnorchlování. Nedaleko hotelu se nachází golfové hřiště. Hotel je od letiště v Punta cana vzdálen cca 1,5 jízdy.
Vybavení: vstupní hala s recepcí, 4 restaurace, 7 barů, 3 bazény s lehátky a slunečníky zdarma, dětský bazén, miniklub, Spa a wellness, obchod se suvenýry., půjčovna jízdních kol.
Pláž: krásná, dlouhá písečná pláž Bayahibe s jemným bílým pískem je přímo u hotelu.
Zábava a sport: hotel pořádá pro své hosty – děti i dospělé - animace během dne, večerní programy pro dospělé, diskotéka, nedaleko resortu se nachází golfové hřiště. Hosté mají k dispozici fitness, stolní tenis, aerobic, vodní sporty motorizované i nemotorizované, basketbalové hřiště 2 tenisové kurty.
Stravování: All Inclusive formou bufetu, snídaně, obědy a večeře. Alkoholické a nealkoholické nápoje místní výroby zdarma. Po předchozí rezervaci možnost večeře v restauraci s obsluhou. Na večeře je vyžadování formální oblečení (ne kraťasy).
Vybavení pokoje: dvoulůžkové pokoje jsou vybaveny klimatizací, setem na přípravu kávy a čaje, TV se satelitním připojením, radiem, trezorem, minibarem za poplatek. V koupelně vysoušeč vlasů, toaleta. Každý hotelový pokoj má balkon nebo terasu.

JUAN DOLIO - oblíbené středisko proslavené především jako výchozí místo k poznávání Dominikánské republiky a díky vynikajícím podmínkám k potápění. Písečné pláže se střídají s korálovými zahradami, kvůli kterým při koupání doporučujeme boty do vody. V okolí hotelů naleznete restaurace, obchody, půjčovny automobilů k individuálnímu poznávání ostrova i možnosti nočního vyžití.

10/11/12/13/14 dní **EXO 700**

CENA ZÁJEZDU ZAHRNUJE:
- leteckou přepravu Praha - Punta Cana - Praha
- letištní taxy
- 8/9/10/11/12x nocleh v hotelech dle výběru s All Inclusive
- transfery letiště - hotel - letiště
- český delegát během celého pobytu

CENA ZÁJEZDU NEZAHRNUJE:
- vstupní turistickou kartu 10,- USD
- fakultativní výlety
- cestovní pojištění

JUAN DOLIO/BOCA CHICA | Domin.rep.

Program zájezdu:

1. den ODLET Z PRAHY

Odlet z Prahy, odbavení 2 hodiny před odletem. Přílet do Dominikánské republiky do Punta Cana. Uvítání na letišti českým delegátem a transfer do hotelu v Juan Doliu dle výběru (cca 1,5 hodiny). Nocleh.

2. - 8./9./10./11./12. den JUAN DOLIO

Pobyt u moře se snídaní, plnou penzí či s programem All Inclusive. All Inclusive zahrnuje plnou penzi formou bufetu, občerstvení během dne, neomezenou konzumaci nealkoholických i alkoholických nápojů místní výroby i širokou nabídku sportovních aktivit - nemotorizované vodní sporty, tenis, stolní tenis, volejbal, jízda na kole či na koni. Večer animační programy s bohatým kulturním programem včetně kurzů tance merengue. Při pobytu v Juan Doliu doporučujeme boty do vody vzhledem k velkému počtu korálů blízko břehu. Juan Dolio je ideálním místem k poznávání Dominikánské republiky, hlavní město Santo Domingo je vzdáleno cca 30 min. jízdy. Všem doporučujeme rovněž celodenní výlet na ostrovy Saona či Catalina.

9./10./11./12./13. den ODLET DO PRAHY

Volno na koupání, opalování, vodní sporty. Transfer na letiště a odlet do Prahy.

10./11./12./13./14. den PŘÍLET DO PRAHY

Esmeralda Hotel ***

JUAN DOLIO

Popis: hotel s rodinnou atmosférou se 42 pokoji se nachází na krásné jižní pláži Guayacanes Beach na jižním pobřeží. Hotel je pouhých 25 minut od města San Pedro a 25 minut jízdy od mezinárodního letiště v Las Americas a 45 minut od Santo Dominga.
Vybavení: jednoduchý hotel s jednou restaurací, bazénem a barem. Hotel má pro své klienty volejbalové a fotbalové hřiště na pláži a pořádá denní a večerní animační programy. Wifi v lobby zdarma, minimarket a obchod se suvenýry, za poplatek lékař, hlídání dětí, masáže na pláži a prádelna.
Pláž: písčitá pláž přímo u hotelu.
Zábava a sport: hotel pořádá animační programy, v blízkosti je golfové hřiště a kasino.
Stravování: All Inclusive, snídaně, oběd a večeře formou bufetu podávané v restauraci u bazénu, nealkoholické a alkoholické nápoje místní výroby, lehké snacky během dne. Víno se podává pouze k obědu a večeři.
Vybavení pokojů: jednoduše zařízené pokoje mají balkon nebo terasu, koupelnu s vanou a vysoušečem vlasů, satelitní TV, mini ledničku (doplňuje se denně voda), kávovar, připojení k internetu a poplatek, trezor za poplatek a zásuvky na 110 V.

Be Live Experience Hamaca ****

BOCA CHICA

Popis: Rozlehlý příjemný hotelový komplex skládající se ze tří částí se nachází v blízkosti střediska Boca Chica, které je vzdálené cca 35min. od centra hlavního města Santo Domingo a cca 2hod. od letiště v Punta Cana. Centrum střediska Boca Chica se nachází asi 500m od hotelu.
Vybavení: Pro hotelové hosty je k dispozici recepce, 3 bazény pro dospělé a 2 bazény pro děti, jacuzzi, dětský klub s bazénem, bufetová restaurace, 5a la carte restaurací, snack bar, 5 barů, nákupní možnosti v areálu hotelu.
Pláž: Hotel se nachází přímo na soukromé hotelové pláži s jemným bílým pískem, budova „Beach" je přímo u pláže. Lehátka a slunečníky zdarma.
Zábava a sport: Animační programy pro děti i pro dospělé, večerní programy a představení, 3 tenisové kurty, badminton, stolní tenis, minigolf, plážový volejbal, nemotorizované vodní sporty na pláži. Za poplatek lázně, motorizované vodní sporty a potápění.
Stravování: All Inclusive zahrnuje snídaně, oběd a večeře formou bufetu. Během dne lehký snack. Alkoholické a nealkoholické nápoje místní výroby.
Vybavení pokojů: Pokoje jsou vybaveny manželským lůžkem, koupelnou a WC, klimatizací, TV, telefonem, minibarem, trezorem (za poplatek), balkonem nebo terasou. V katalogové nabídce jsou kalkulovány pokoje v hlavní budově nazvané „Beach". Pokoje v zadní části areálu, tzv. budovách Garden jsou jednoduše zařízené a odpovídají kategorii 3*. Vzdálenost pokojů v ubytovací části „Garden" od moře je cca 300m.

od 51.990,-

ESO TIP

All Inclusive

DÍTĚ za cenu letenky

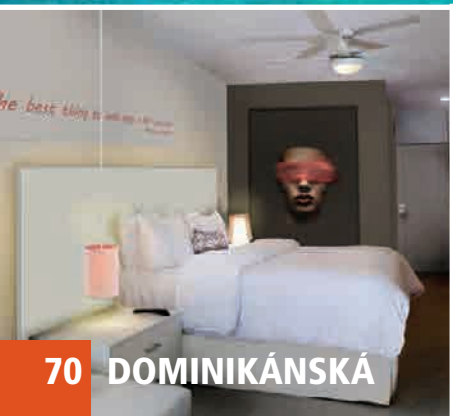

Emotions ****+

JUAN DOLIO

Popis: Nový hotelový komplex se nachází přímo na krásné pláži Karibského moře, v populární oblasti Juan Dolio, přibližně 135km vzdáleném od letiště v Punta Cana. Hlavní město Santo Domino je vzdáleno asi 30km od hotelu, centrum letoviska Juan Dolio s obchody a bary je vzdálené cca 3km od hotelu.

Vybavení: butikový hotel s 260 elegantně zařízenými pokoji ve čtyřech kategoriích disponuje recepcí, několika bary a restauracemi (hlavní restaurace je bufetová). V areálu hotelu se nachází prostorný bazénový komplex, přední část resortu pak disponuje odděleným bazénem a součástí pláže.

Pláž: hotel se nachází přímo na krásné dlouhé pláž s jemným bílým pískem a s pozvolným vstupem do moře. Několik desítek metrů od břehu je korálový útes. Lehátka jsou zdarma. Část pláže zabírá VIP privátní část s balijskými postelemi (přístupné pouze klientům ubytovaným v Essentia club).

Zábava a sport: denní a noční animační programy pro děti a dospělé, posilovna, Spa, tenisové kurty, lezecká stěna, dětský klub (4 – 12 let), v blízkosti hotelu se nachází golfové hřiště. Za poplatek: motorizované vodní sporty, tenisové kurty večer s osvětlením.

Stravování: All Inclusive program – snídaně, oběd a večeře formou bufetu, během dne snack, neomezené množství alkoholických a nealkoholických nápojů místní výroby.

Vybavení pokojů: elegantně, moderně a především stylově zařízené pokoje. Mají klimatizaci, TV se satelitním připojením, koupelnu a WC, trezor (za poplatek), ledničku, žehličku. Wifi je k dispozici po celém areálu hotelu zdarma. Každý pokoj má balkon nebo terasu. V ceně jsou pokoje typu superior, hotel nabízí kategorii deluxe s příplatkem 350,- Kč za osobu a noc, část pouze pro dospělé s příplatkem 550,- Kč za osobu a noc a nejluxusnější VIP kategorii Essentia club umístěnou nejblíže k pláži za příplatek 1.450,- Kč za osobu a noc.

SAMANÁ - poloostrov na severovýchodě země s bujnou tropickou vegetací nabízí odpočinek uprostřed nádherné, téměř nedotčené přírody, stranou rušných turistických letovisek. Hornaté vnitrozemí s vodopády a největší koncentrací kokosových palem na čtvereční kilometr na světě přechází ve sněhově bílé, izolované písečné pláže s tyrkysově modrou vodou. Největším lákadlem je bezesporu od prosince do dubna možnost pozorování velryb na otevřeném moři.

SAMANÁ | Dominikánská republika

Program zájezdu:

1. den ODLET Z PRAHY

Odlet z letiště Praha, odbavení 2 hodiny před plánovaným odletem. Přílet na letiště Punta Cana, uvítání na letišti a pozemní transfer do zvoleného hotelu (cca 7 hodin). Transfer do letoviska je možné uskutečnit i letecky (za příplatek).

2. - 8./9./10./11./12. den SAMANÁ

Pobyt u moře s programem All Inclusive, individuální volno na koupání, opalování, vodní sporty a odpočinek. Poloostrov Samaná se stává vyhledávanou oblastí pro milovníky přírody a pokladně strávené dovolené. V sezoně je nezapomenutelným zážitkem pozorování velryb na širém moři. Doporučujeme podniknout některý z výletů do vnitrozemí poloostrova k vodopádům El Limón či do národního parku Los Haites nebo lodní výlet na ostrovy Levantado či Bacardi s nádhernou pláží a přírodním akváriem.

9./10./11./12./13. den ODLET DO PRAHY

Volno na koupání, opalování, vodní sporty. Transfer na letiště a odlet do Prahy.

10./11./12./13./14. den PŘÍLET DO PRAHY

10/11/12/13/14 dní **EXO 703**

CENA ZÁJEZDU ZAHRNUJE:
- leteckou přepravu Praha - Punta Cana - Praha
- letištní taxy
- 8/9/10/11/12x nocleh v hotelech dle výběru s All Inclusive
- transfer letiště - hotel - letiště
- asistence partnerské CK

CENA ZÁJEZDU NEZAHRNUJE:
- vstupní turistickou kartu 10,- USD
- fakultativní výlety
- cestovní pojištění

od 74.990,-

BONUS
–4.300,-
do 31.10.

All Inclusive

Luxury Bahia Principe Cayo Levantado *****

CAYO LEVANTADO

Popis: luxusní hotel pouze pro dospělé, vyhledávaný převážně novomanželi nebo snoubenci pro svou romantickou atmosfétu a intimitu, s vysokým standardem služeb, leží na ostrůvku Levantado. Disponuje 195 pokoji rozdělených do několika kategorií. Cayo Levantado je jedním z nejkrásnějších ostrůvků na světě. Ostrov se nachází v zálivu Samaná, je vzdálen 15 minut od města Samaná a 40 minut od města Las Terrenas.
Vybavení: 3 restaurace, 6 barů, 2 bazény, venkovní vířivka, lázeňské centrum, obchůdek se suvenýry, heliport, pravidelné lodní spojení s pevninou, přípojka k internetu. Ubytování buď v hlavní budově, nebo ve vilkách.
Pláž: privání pláž s bělostným pískem a pozvolným vstupem do moře u hotelu, lehátka, slunečníky a houpací sítě.
Zábava a sport: animační programy, běžecká stezka, tenisový kurt, fitness centrum, bezmotorové vodní sporty na pláži, streťink, lekce španělštiny, lekce tance.
Stravování: All Inclusive - snídaně, obědy a večeře formou bufetu, občerstvení a nealkoholické nápoje 24 hodin denně, alkoholické nápoje místní výroby a vybrané dovozové nápoje 10.00-24.00 hod.
Vybavení pokojů: balkon nebo trasa, klimatizace, stropní ventilátor, koupelna s WC, hydromasážní vana, fén, minibar, trezor, telefon, satelitní TV.

Gran Bahia Principe Cayacoa *****

SAMANÁ

Popis: oblíbený hotel s koloniální atmosférou s 295 pokoji umístěnými v hlavní šestipatrové budově na skále a několika vilách na úbočí skalního výběžku nad zálivem Samaná na jižním pobřeží.
Vybavení: 2 bazény, 5 vířivek, 4 restaurace , 4 bary, nákupní galerie, kasino a diskotéka v „Pueblo Principe", lázeňské centrum, výtahy.
Pláž: panoramatický výtah vede z hotelu na hlavní písečnou pláž s lehátky a slunečníky, sluneční terasa s molem v areálu vilek.
Zábava a sport: denní a večerní animační programy, strečink, šipky, vodní pólo, lekce tance, aerobik, stolní tenis, minigolf, tenis, fitness centrum, centrum vodních sportů na pláži.
Stravování: All Inclusive - snídaně, obědy a večeře formou bufetu, občerstvení a nealkoholické nápoje místní výroby 24 hodin denně, alkoholické nápoje místní výroby 10.00-02.00 hodin.
Vybavení pokojů: balkon nebo terasa, klimatizace, stropní ventilátor, koupelna s WC, hydromasážní vana, fén, minibar, telefon, trezor, satelitní TV.

All Inclusive

ESO TIP

Gran Bahia Principe El Portillo ****

LAS TERRANAS

Popis: příjemný hotel se 462 pokoji na severu Dominikánské republiky, na poloostrově Samaná leží nedaleko městečka Las Terenas s restauracemi, bary, obchody. Poloostrov Samaná na severovýchodě země s bujnou vegetací nabízí odpočinek uprostřed nádherné, téměř nedotčené přírody, stranou rušných turistických letovisek.
Vybavení: 5 restaurací, 6 barů, nákupní a zábavní centrum v „Pueblo Principe", internetový koutek, lázeňské centrum, fitness centrum, miniklub pro děti 4-12 let, bazén.
Pláž: hotelová pláž s lehátky a slunečníky přímo u hotelu.
Zábava a sport: denní a večerní animační programy, aerobik, tenis, stolní tenis, volejbal, plážový fotbal, bezmotorové vodní sporty.
Stravování: All Inclusive - snídaně, obědy a večeře formou bufetu, občerstvení a nealkoholické nápoje 24 hodin denně, alkoholické nápoje místní výroby a některé dovozové alkoholické nápoje 10.00-02.00 hodin.
Vybavení pokojů: balkon nebo terasa, klimatizace, stropní ventilátor, koupelna, WC, fén, kabelová TV, minibar, trezor.

All Inclusive

ESO TIP

CESTA DOMINIKÁNSKOU REPUBLIKOU ZA VELRYBAMI
Zajímá vás na cestách příroda, lidé, kultura a realita každodenního života a zároveň rádi relaxujete v pohodlí hotelového resortu? Pak máte jedinečnou možnost vyzkoušet kombinovaný zájezd po Dominikánské republice. Nahlédnete do nejhezčích míst této karibské země a současně si užijete proslulých dominikánských All inclusive.

OKRUH DOMINIKÁNSKOU REP.

TERMÍN:
16.02.- 26.02.2016 . **94.990,- Kč**
dítě do 12ti let na přistýlce ..... **84.990,- Kč**
Příplatek za single ..... **9.900,- Kč**

Minimum: **10 osob**

11 dní (9 nocí) **EXO 736**

CENA ZÁJEZDU ZAHRNUJE:
- leteckou přepravu Praha – Punta Cana – Praha
- letištní a palivové taxy
- všechny transfery
- ubytování dle programu: 2x v hotelu 4* Al Inclusive, 1x v hotelu 4* s polopenzí, 6x v hotelu 5*Al Inclusive.
- program včetně vstupů, obědů a poplatků v NP
- asistence partnerské CK
- česky hovořícího průvodce během okruhu a delegáta u pobytové části

CENA ZÁJEZDU NEZAHRNUJE:
- vstupní kartu do Dominikánské republiky 10,-USD
- fakultativní výlety a spropitné
- pojištění léčebných výloh a případného storna

Program zájezdu:

1. den PŘÍLET DO PUNTA CANA
Přílet, transfer do hotelu, ubytování. Nocleh.

2. den PUNTA CANA
Volno pro aklimatizaci v hotelu All inclusive, odpočinek a koupání, první informační schůzka.

3. den OSTROV SAONA
Po snídani transfer do přístavu Bayahibe na jižním pobřeží (cca. 60 min). Nalodění na rychlý člun, plavba podél pobřeží NP Del Este až k ostrovu Saona. Cestou zastávka na koupání v mělké azurové laguně, ve které se nachází barevné mořské hvězdice. Pokračování plavby na ostrov Saona, na kterém navštívíte jednu z nejkrásnějších pláží Karibiku. Na pláži oběd formou bufetu s grilováním a dále čas na lenošení a koupání. Plavba zpět do přístavu v Bayahibe na katamaránu s hudbou a tancem (transfery mohou být i obráceně, tj. katamarán při cestě na ostrov a zpět rychlé čluny). Po připlutí do Bayahibe přejezd do hlavního města Santo Dominga. Večeře a nocleh.

4. den SANTO DOMINGO
Po snídani prohlídka historické části Zona Colonial, kde se nachází nejstarší památky tzv. Nového světa. Projdete nejstarší ulici Ameriky, Calle de las Damas, Kolumbův dům, Národní Panteon, první katedrálu Ameriky a mnoho dalších zajímavostí. Navštívíte muzeum jantaru, příležitost bude i k nákupu suvenýrů. Oběd bude přichystán v dominikánské restauraci Atrazana, umístěné v historické budově bývalé zbrojnice. Po obědě návštěva jeskyní Tres Ojos, které se vyznačují třemi kouzelnými jezírky a bohatou florou i faunou. Odpoledne přejezd na poloostrov Samana (cca.2,5 hod.), ubytování v hotelu s All Inclusive.

5. den SAMANÁ, EL LIMON
Po snídani výprava k největšímu vodopádu v Dominikánské republice, El Limon. Hodinová cesta džunglí k vodopádu, kterou absolvujete na koních (možno i pěšky), je nezapomenutelným zážitkem. Cestou se seznámíte s místní flórou, především s typickými tropickými plodinami (mango, káva, kakao). U cíle mnozí ocení možnost osvěžující koupele přímo pod vodopádem. Zpáteční hodinová cesta je plánována po stejné trase. Odpoledne relaxace s All Inclusive, možnost individuální návštěvy městečka Santa Barbara hotelovým vláčkem.

6. den LOS HAITISES
Po snídani odjezd do národního parku Los Haitises. Na motorovém člunu vyrazíte přímo z hotelu do největších mangrovových lagun Karibiku, které se nachází na protější straně zálivu. Plavba vede kolem ostrůvků obležených hejny vzácného ptactva, především pelikánů a volavek. Navštívíte jeskyně, které skrývají vzácné malby Tainů, původních obyvatel ostrova Hispaniola. Odpoledne návrat do vašeho hotelu s All Inclusive.

7. den BOCA DE DIABLO
Po snídani transfer do západní části polostrova Samaná. Prohlídka útesů s impozantním přírodním útvarem Boca de Diablo (ďáblova ústa). Dále přejezd na pláž Rincon, která byla zařazena mezi nejkrásnější pláže světa. Panenskou, 4km dlouhou pláž ohraničují hory a osvěžuje ji řeka ústící do moře. Zde bude čas pro koupání a focení. Po druhé hodině návrat do hotelu, oběd v rámci All Inclusive a volné odpoledne, které můžete využít k procházce přes most na blízké ostrůvky, elegantně propojené s koloniálním hotelem.

8. den VELRYBY, CAYO LEVANTADO
Ráno z přístavu Santa Barbara vyplujete na moře, kde bude příležitost pozorovat velryby. Právě ony připlouvají do zdejších teplých vod za účelem páření a vyvádění mláďat a to na pouhé 2 měsíce v roce. Plavba trvá zhruba dvě hodiny a jedná se o jeden z nejkrásnějších zážitků, který můžete v Karibiku zažít. Kolem poledne připlujete na ostrůvek Cayo Levatado, známý z reklamy na rum Bacardi. Bude pro vás připraven oběd s možností koupání na nádherné, bílé pláži. Odpoledne následuje přeplutí na opačnou stranu zálivu, odkud se vydáte na zpáteční cestu do letoviska Punta Cana. Ubytování v hotelu s All Inclusive.

9. den PUNTA CANA
Pobyt v kvalitním resortu v letovisku Punta Cana s All Inclusive.

10. den PUNTA CANA
Pobyt v hotelu s All Inclusive, následuje check out, transfer na letiště a odlet.

11. den PŘÍLET DO PRAHY

DOMINIKÁNSKÁ REP. | pobyt a plavba

Program zájezdu:

1. den ODLET Z PRAHY

Odlet z Prahy do Dominikánské republiky. Po příletu transfer do hotelu, ubytování v hotelu Caribe Club Princess Punta Cana 4* s All Inclusive.

2. – 3. den POBYT V PUNTA CANA

4. den LA ROMANA

Transfer do z Punta Cana do La Romana. Nalodění – loď COSTA FAVOLOSA.

5. den OSTROV CATALINA (DOMINIKÁNSKÁ REPUBLIKA)

Brzy ráno vyplutí z La Romana. Catalina Island je privátní ostrov lodní společnosti Costa Cruises, na němž jsou všechny pláže atrakce a aktivity k dispozici pouze účastníkům plaveb. Nabídka fakultativních aktivit zahrnuje: plavby katamaránem, výlet do Santo Dominga, výlet do San Pedra a indiánského jeskynního labyrintu Cueva de las Maravillas, pronájem buggyny na ranči.

6. den BASSETTERE (SV. KRYŠTOF A NEVIS)

Poněkud ospalý ostrov nabízí mnohé možnosti k pěší turistice. Za návštěvu stojí také bývalá plantáž cukrové třtiny Romney Manor, kde se dnes vyrábí oděvy zdobené karibskými batikovanými vzory. Ani odpočinek na zdejších zlatavých písečných plážích neublíží…

7. den ST. JOHN'S (ANTIGUA)

Doky vystavěné v gregoriánském stylu jsou architektonickou památkou, ne však jediným místem hodným návštěvy. Zlákají Vás pláže, adrenalinové dobrodružství v džungli, setkání s rejnoky, či výlet kajakem kolem pobřežních ostrůvků, během něhož můžete narazit na mořské želvy (fakultativně).

8. den FORT DE FRANCE (MARTINIK)

Jednou z nejzajímavějších staveb v největším městě karibských kolonií Francie je Schoelcherská knihovna, která původně stála v Paříži a po světové výstavě byla přemístěna na Martinik. Najdete zde samozřejmě skvělá místa na koupání, opalování a šnorchlování, krásnou přírodu a všudypřítomnou kreoskou kulturu.

9. den POINTE A PITRE (GUADELOUPE)

Na poklidný ostrov, který je jedním ze zámořských teritorií Francie, si moderní život našel cestu jen částečně. Například podstatná část obchodu mezi místními farmáři a malovýrobci stále funguje na bázi výměny produktu za produkt. Den si můžete zpestřit procházkou v korunách stromů tropické džungle nebo se opalovat na pláži (fakultativně).

10. den PHILIPSBURG, (SV. MARTIN)

Na první pohled Vás zaujmou kilometry nádherných pláží s výbornými restauracemi, nazývané také jako Francouzská riviéra Karibiku. Doporučujeme proto relaxaci na pláži, výlet za faunou a flórou tohoto karibského ráje nebo pro akcechtivé půjčení vodního skútru (fakultativně).

11. den LA ROMANA (DOMINIKÁNSKÁ REPUBLIKA)

Snídaně. Vylodění, transfer do hotelu Caribe Club Princess Punta Cana 4* s All Inclusive, nocleh.

12. den PUNTA CANA (DOMINIKÁNSKÁ REPUBLIKA)

Snídaně, transfer na letiště a odlet do Prahy.

13. den PŘÍLET DO PRAHY

ITINERÁŘ PLAVBY

Den	Přístav	Připlutí	Vyplutí
4.	La Romana Dominikánská republika	-	-
5.	La Romana Dominikánská republika	-	7.00
5.	ostrov Catalina Dominikánská republika	9.00	17.00
6.	Basseterre Sv. Kryštof a Nevis	13.00	21.00
7.	St. John's Antigua a Barbuda	8.00	18.00
8.	Fort de France Martinik	9.00	21.00
9.	Point a Pitre Guadeloupe	8.00	23.00
10.	Philipsburg Sv. Martin	13.00	18.00
11.	La Romana Dominikánská republika	13.30	-

Poznámky:

1. Termín 25.2. – 9.3.2016 zahrnuje českého delegáta během plavby.
2. Výše uvedený program se týká zájezdu na charterových letech. U termínů na linkových letech je pobyt před plavbou 7 nocí a zájezd je celkově na 16 dní/14 nocí. 8. den je nalodění na plavbu, 15. den vylodění, transfer na letiště a odlet zpět do ČR. Přílet do ČR je 16. den. Přesné termíny zájezdu na linkových letech naleznete v ceníku.
3. V termínech s odletem 28.12. 2015, 18.1. a 1.2. 2016 kotví loď 7. den plavby v Basseterre (Sv. Kryštov a Nevis) místo Philipsburg (Sv. Martin).
4. V termínech s odletem 4.1., 25.1. a 8.2. 2016 kotví loď 7. den plavby v Philipsburg (Sv. Martin) místo Basseterre (Sv. Kryštov a Nevis).

DŮLEŽITÉ:
NA TENTO ZÁJEZD SE NEVZTAHUJÍ SLEVY
V TOMTO KATALOGU, CENY JSOU KONEČNÉ.

13/16 dní **EXO 7420/7421**

CENA ZÁJEZDU ZAHRNUJE:
- leteckou přepravu Praha - Punta Cana - Praha
- letištní taxy a přístavní poplatky
- 4/7x nocleh v hotelu (viz poznámka č. 2)
- transfery letiště - hotel - přístav - letiště
- český delegát během pobytu pouze během charterové sezony

Plavba:
- ubytování ve vnitřní kajutě
- plná penze
- portýrské služby při nalodění / vylodění
- kajutový steward
- snídaně na požádání podávané v kajutě
- dětský a mládežnický klub
- animace a relaxace na lodi

CENA ZÁJEZDU NEZAHRNUJE:
- vstupní turistickou kartu 10 USD
- fakultativní výlety
- servisní poplatek 77/39 USD os./dítě
- lázeňské a beauty služby
- českého delegáta/průvodce během plavby (viz poznámka č. 1)

Mexiko

MEXIKO

Důležité informace

MEXIKO

Měsíc	vzduch (°C)	voda (°C)	srážky (mm)
I.	34	25	15
II.	33	26	5
III.	33	26	10
IV.	33	27	20
V.	32	28	53
VI.	32	28	119
VII.	32	28	170
VIII.	31	27	152
IX.	32	27	130
X.	33	27	51
XI.	33	26	18
XII.	34	25	8

Očkování a lékař: při cestách do Mexika není nutné žádné speciální očkování. V případě potřeby naleznete ve všech turistických centrech dostatek kvalitních lékařských zařízení. Nezapomeňte si vzít léky, které běžně užíváte při zvýšené teplotě, bolestech hlavy a střevních potížích.
Časový posun: - 6 hodin vůči středoevropskému letnímu času.
Jazyk: úředním jazykem je španělština, v turistických centrech se lze domluvit anglicky.
Nápoje a strava: vodu kupujte v plastikových nebo skleněných lahvích, nedoporučuje se pít vodu z kohoutku! Mexickým národním nápojem je tequila. Mexické jídlo je pro turisty jedním z největších zážitků celého pobytu. Mexická kuchyně se liší podle oblastí, je různorodá a takřka vždy ostrá (avšak ne nutně pálivá).
Měna a směnárny: místní měnou je nové mexické peso (MXN), které se dělí na 100 centavos. V oběhu jsou bankovky v hodnotách 5, 10, 20, 50, 100, 500 a 1.000 pesos. Ve všech turistických centrech se nachází mnoho směnáren. Kurz měny se v roce 2014 pohyboval kolem 14 MXN/1 USD. V Mexiku jsou akceptovány prakticky všechny druhy platebních karet. Pro výměnu doporučujeme mít s sebou USD.
Doprava: auto je v Mexiku bezkonkurenčně na prvním místě. V samotném Mexico City je jich registrováno kolem 4 milionů. Možnost pronájmu automobilů v cenách od 450,- pesos na den.
Nákupy: mezi nejznámější mexické suvenýry patří sombréro, houpací sítě, poncho, tequila, šály, šátky, kožené zboží, košíky, keramika, obrázky na papíru ze stromové kůry a stříbro. Mexiko je domovem neuvěřitelně nadaných umělců a řemeslníků. Žádná země na světě se nemůže pochlubit srovnatelným mistrovstvím, barevností a tvořivostí. Nenechte si ujít příležitost navštívit mexický trh - najdete ho prakticky v každém městě. Tento labyrint barev, zvuků a atrakcí je skutečnou pastvou pro oči: na každém kroku se setkáte s rukodělnou výrobou, květinami, oblečením a předměty běžné denní potřeby.

FAKULTATIVNÍ VÝLETY

Cena z Cancúnu / cena z Akumalu nebo Playa del Carmen

CHICHÉN ITZÁ
Celodenní výlet k nejznámější mayské pyramidě patřící mezi novodobých „7 divů světa" (s obědem)
cena 119,- USD / 119,- USD

XCARET PLUS
Celodenní výlet za mayskou kulturou, faunou a flórou, archeologickými místy s možností koupání s delfíny. (včetně oběda)
cena 149,- USD / 139,- USD

ISLA MUJERES
Celodenní lodní výlet se šnorchlováním u korálového útesu a odpočinkem na pláži (včetně oběda)
cena 129,- USD

TULUM, COBÁ
Celodenní výlet do archeologického naleziště Tulum a návštěva pradávných mayských chrámů uprostřed divoké džungle (s obědem)
cena 139,- USD (z Cancúnu)
129,- USD (z Riviera Maya)

XEL-HÁ
Největší přírodní akvárium, tyrkysová laguna s mnoha druhy pestrobarevných ryb, želví a ptačí farma (s obědem)
cena 129,- USD

PLAVÁNÍ S DELFÍNY
Polodenní výlet na delfíní show a plavání s delfíny
cena 155,- USD / 165,- USD

Poznámka: Ceny výletů jsou pouze orientační.

MEXIKO

- země, která zní tajemným dobrodružstvím, žhavým rozpáleným sluncem, bohatou indiánskou kulturou i koloniální minulostí. Mimořádná bohatost na umělecké a kulturní památky, tisíce zvuků mexických měst, dlouhé písečné pláže, křišťálově čisté moře, úchvatné přírodní scenérie, slunce, pestré karibské barvy, přívětiví obyvatelé, všudypřítomná radost ze života, exotická chuť tequily, margarity a dalších nápojů, rozmanitá exotická kuchyně - to vše je Mexiko. Je spojovacím článkem mezi Severní a Jižní Amerikou - na severu hraničí s USA, na jihu s Guatemalou a Belize. Na západě je omýváno vlnami Tichého oceánu, na východě teplým Karibským mořem a Mexickým zálivem.

PLAYA DEL CARMEN

Program zájezdu:

1. den PRAHA - CANCÚN

Odlet z letiště Praha. Odbavení na letišti 2 hodiny před plánovaným odletem. Přílet do Mexika do Cancúnu, uvítání na letišti a transfer do hotelu dle Vašeho výběru do rozmanitého letoviska Playa del Carmen (cca 50 min.) nebo Akumalu (transfer trvá cca 2 hodiny).

2. - 7. den POBYT V PLAYA DEL CARMEN

Pobyt u moře v hotelu dle Vašeho výběru v letoviscích Playa del Carmen či v Akumalu. Pobyt bez stravy, se snídaní či s All Inclusive. Volno na koupání, opalování, vodní sporty či šnorchlování s pozorováním korálů. V hotelech s programem All Inclusive je v ceně pobytu snídaně, oběd i večeře formou švédských stolů v hlavní restauraci (v dalších restauracích A la carte je nutná rezervace 24 hodin dopředu), snacky během dne, neomezenou konzumaci nealkoholických i alkoholických nápojů během dne většinou až do půlnoci, širokou nabídku sportovních aktivit a nemotorizovaných vodních sportů v ceně pobytu. Pestrá nabídka animačních a zábavních programů Vás zabaví během celého dne i večera. Pobyt v Mexiku nabízí nepřeberné množství aktivit - doporučujeme fakultativně navštívit největší a nejslavnější komplex mayských pyramid na poloostrově Yucatán - Chichén Itzá. Milovníci vodních radovánek by si neměli nechat ujít návštěvu přírodních rezervací Xel - Há či Xcaret s možností plavání s delfíny. Nezapomenutelným zážitkem je i prohlídka mayské pevnosti na břehu moře v Tulumu. Velkým zážitkem jsou také jednodenní výlety na ostrovy Cozumel či Isla Mujeres se šnorchlováním a pozorováním korálů a vynikajícími nákupními možnostmi.

Pobyt v Mexiku nabízí široké možnosti nočního života - procházky po rušné promenádě v letovisku Playa del Carmen s mnoha restauracemi, bary a obchůdky se suvenýry či návštěvu luxusních restaurací a klubů. Jen málokterý turista odolá nákupu některého z místních suvenýrů - šál, šátků, mexického sombrera, tequily či mezkalu až po keramické mayské kalendáře.

8. den ODLET DO PRAHY

Dopoledne volno na koupání, opalování, vodní sporty či poslední nákupy suvenýrů. Odpoledne transfer zpět na letiště v Cancúnu a odlet zpět do Prahy.

9. den PŘÍLET DO PRAHY

9 dní **EXO 601**

CENA ZÁJEZDU ZAHRNUJE:
- leteckou přepravu Praha - Cancún - Praha
- letištní taxy
- transfery letiště - hotel - letiště
- 7x nocleh ve vybraném hotelu s All Inclusive
- česky mluvící delegát

CENA ZÁJEZDU NEZAHRNUJE:
- fakultativní výlety
- cestovní pojištění

PLAYA DEL CARMEN Stále více navštěvovaná Mayská riviéra a především letovisko Playa del Carmen se nachází 60 km jižně od Cancúnu. Oproti Cancúnu je zde výrazně poklidnější, uvolněná atmosféra, přátelští místní obyvatelé, pestrý noční život i vynikající nákupní možnosti. V centru letoviska je ubytování v jednodušších menších hotýlcích nebo je možné využít nabídku luxusních resortů v Playacar. I z Playa del Carmen je možné využít široké nabídky fakultativních výletů za mayskými památkami v Chichén Itzá či Tulumu a návštěvy rezervací Xel-Há či Xcaret. K jednodennímu výletu láká i ostrov Cozumel. Milovníci golfu mohou využít 18-ti jamkové hřiště v Playacar.

od 57.490,-

DÍTĚ za cenu letenky

ESO TIP

All Inclusive

Grand Bahia Príncipe Akumal/ Tulum/Coba *****

AKUMAL

Popis: rozsáhlý hotelový komplex se nachází na pobřeží Mayské riviéry, přibližně 100 km od letiště v Cancúnu a 10 km od mayských památek v Tulumu. Skvěle vybavený resort tvoří 3 hotely - Bahia Príncipe Tulum, Akumal a Coba. Pokoje jsou rozmístěné v dvou a třípatrových budovách v rozsáhlé tropické zahradě. Hotel má k dispozici dlouhou pláž s lehátky a slunečníky zdarma.

Vybavení: v každém z hotelů je k dispozici 5 restaurací, 6 barů, 2 bazény, jacuzzi, dětský bazén, fitness centrum, disko, lázně, masáže, kadeřnický salón, obchod se suvenýry, půjčovna automobilů, přístup k internetu, konferenční místnost. Nově vybudovaný dětský vodní park (Scouts Water Park) u hotelu GBP Cobá.

Pláž: dlouhá písečná pláž s lehátky a slunečníky v délce více než 1 km. Přímo u hotelu je rovněž korálový útes, což ocení milovníci šnorchlování.

Zábava a sport: hned vedle hotelu je 18ti jamkové golfové hřiště Maya Riviera Golf Club. Dále má hotel pro své hosty k dispozici tenisové kurty, stolní tenis, aerobik, vodní aerobik, hřiště na plážový volejbal a basketbal, biliár, fitness centrum, nemotorizované vodní sporty zdarma, motorizované vodní sporty a služby potápěčského centra za poplatek.

Stravování: pobyt s All Inclusive zahrnuje snídani, oběd i večeři formou bufetu v hlavní restauraci (v ostatních restauracích a la Carte), snacky a neomezenou konzumaci nealkoholických nápojů (24 hod.) i alkoholických nápojů během dne. Hotel organizuje zábavné animační programy během celého dne i večera.

Vybavení pokojů: koupelna s WC, nastavitelná klimatizace, ventilátor, TV, minibar, telefon, trezor, fén, balkón nebo terasa.

ESO TIP

All Inclusive

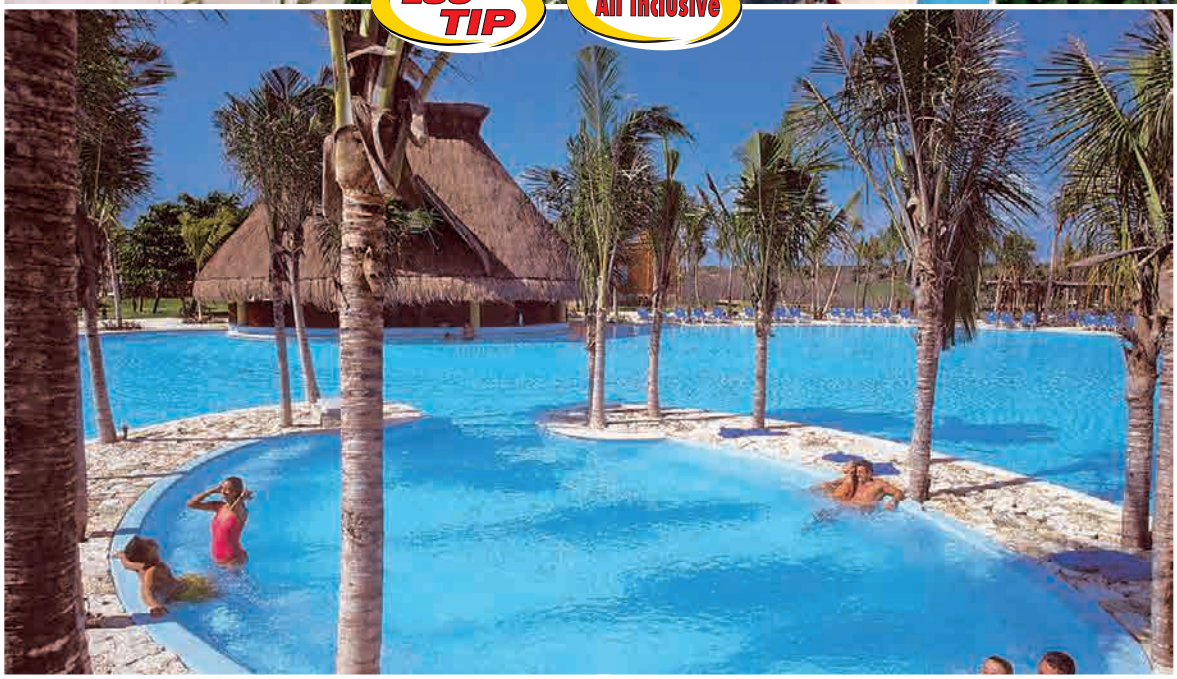

Barceló Maya Beach *****

RIVIERA MAYA

Popis: luxusní hotelový komplex s 612 pokoji se nachází na pobřeží Mayské riviéry v Puerto Juarez, přibližně 75 km od letiště v Cancúnu a 25 km jižně od Playa del Carmen. Pokoje jsou rozmístěny v třípatrových budovách v rozsáhlé tropické zahradě přímo u pláže s lehátky a slunečníky zdarma.
Vybavení: 4 restaurace, 6 barů, 2 velké bazény, jacuzzi, fitness centrum, disko, lázně, masáže, kadeřnický salón, obchod se suvenýry, půjčovna automobilů, přístup k internetu, konferenční místnost.Dětský klub, dětský bazén.
Pláž: dlouhá písečná pláž v 2 km dlouhém zálivu s lehátky a slunečníky zdarma. Přímo u hotelu možnost šnorchlování.
Zábava a sport: 3 tenisové kurty, stolní tenis, aerobik, vodní aerobik, hřiště na plážový volejbal a basketbal, biliár, šipky, lukostřelba, fitness centrum, nemotorizované vodní sporty zdarma, zdarma půjčení potřeb na šnorchlování na 1 hod. denně, motorizované vodní sporty a služby potápěčského centra za poplatek (1 lekce potápění v bazénu zdarma).
Stravování: pobyt s All Inclusive zahrnuje snídani, oběd i večeři formou bufetu v hlavní restauraci (v ostatních restauracích A la Carte), snacky a neomezenou konzumaci nealkoholických nápojů (24 hod.) i alkoholických nápojů během dne. Hotel organizuje zábavné animační programy během celého dne i večera.
Vybavení pokojů: kalkulované pokoje - dvoulůžkový Superior. K dispozici: koupelna s WC, nastavitelná klimatizace, TV, minibar, telefon, trezor, fén, žehlička a žehlící prkno, kávovar, balkón nebo terasa.

All Inclusive

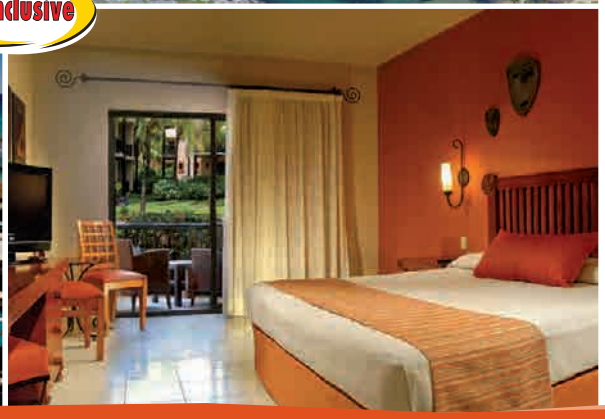

Catalonia Riviera Maya ****

PUERTO AVENTURAS

Popis: kvalitní hotel typického karibského stylu patřícího do španělské hotelové sítě Hoteles Catalonia se rozkládá u pláže s možností nejen koupání a slunění, ale i zábavy a sportovního vyžití. Navštívit můžete nedaleko vzdálený Tulum, či se nechat unášet krásy místního vyhlášeného korálového útesu u ostrova Cozumel.
Vybavení: vstupní hala s recepcí, hlavní restaurace, 5 tematických restaurací, 7 barů, diskotéka, 3 bazény (lehátka a slunečníky zdarma), 2 dětské bazény, venkovní vířivka, bezdrátové připojení k internetu, lekářský servis, obchod se suvenýry, miniklub, dětské hřiště, půjčovna aut.
Pláž: písčitá pláž, se slunečníky a lehátky, plážový bar.
Zábava a sport: animační programy, večerní programy, tenisový kurt, šipky, plážový volejbal, fotbal, aerobik, aqua aerobik, hodiny tance, nemotorizované vodní sporty, potápění, Spa centrum.
Stravování: All Inclusive 10:00–02:00; snídaně; obědy a večeře formou bufetu; během dne lehké občerstvení; večeře v restauraci s obsluhou (3x za týden; po předchozí rezervaci); neomezené množství nealkoholických nápojů a místních alkoholických nápojů.
Vybavení pokojů: klimatizované dvoulůžkové pokoje s možností přistýlky pro 2 děti (nejdou dvě samostatné postele; děti sdílejí jednu přistýlku), koupelna se sprchou nebo vanou, WC, fén, telefon, televizor s kabelovým vysíláním, Wi-fi, trezor (za poplatek), balkon nebo terasa.

All Inclusive

DÍTĚ za cenu letenky

Sandos Caracol Eco Resort & Spa ****+

PLAYA DEL CARMEN

Popis: nachází se u krásné, bílé písečné pláže v oblasti Riviera Maya, od mezinárodního letiště v Cancúnu je vzdálen 45 minut jízdy a pouhých 15 minut od centra města Playa del Carmen. Hotel má 2 oddělené hotelové části, pro rodiny s dětmi a pro dospělé od 21 let a vlastní Aquapark.
Vybavení hotelu: několik bazénů a 17 skluzavek, dětský miniklub, několik restaurací, barů. V hotelu je obchodní centrum, fitness, lázně, salon krásy. Připojení wifi ve veřejných prostorách hotelu zdarma.
Pláž: hotel ustupuje krásné panenské pláži s jemným bílým pískem.
Zábava a sport: hotel nabízí mnoho příležitostí ke sportování – tenis, fotbal, vodní sporty na pláži, golf nedaleko hotelu (18ti jamkové hřiště) za příplatek, fitness a posilovna. Večerní a denní animační programy pro děti a dospělé, diskotéka.
Stravování: 24 hodinový servis All inclusive, snídaně, oběd a večeře formou bufetu, možnost večeří á la carte. Místní alkoholické a nealkoholické nápoje neomezeně. Mezinárodní koktejly na diskotéce v ceně.
Vybavení pokojů: standardní klimatizované pokoje mají klimatizaci, koupelnu s vanou a WC, vysoušeč vlasů, TV se satelitním příjmem, kávovar, minibar, trezor, balkon nebo terasu. Pokoje vyšší kategorie jsou za příplatek.

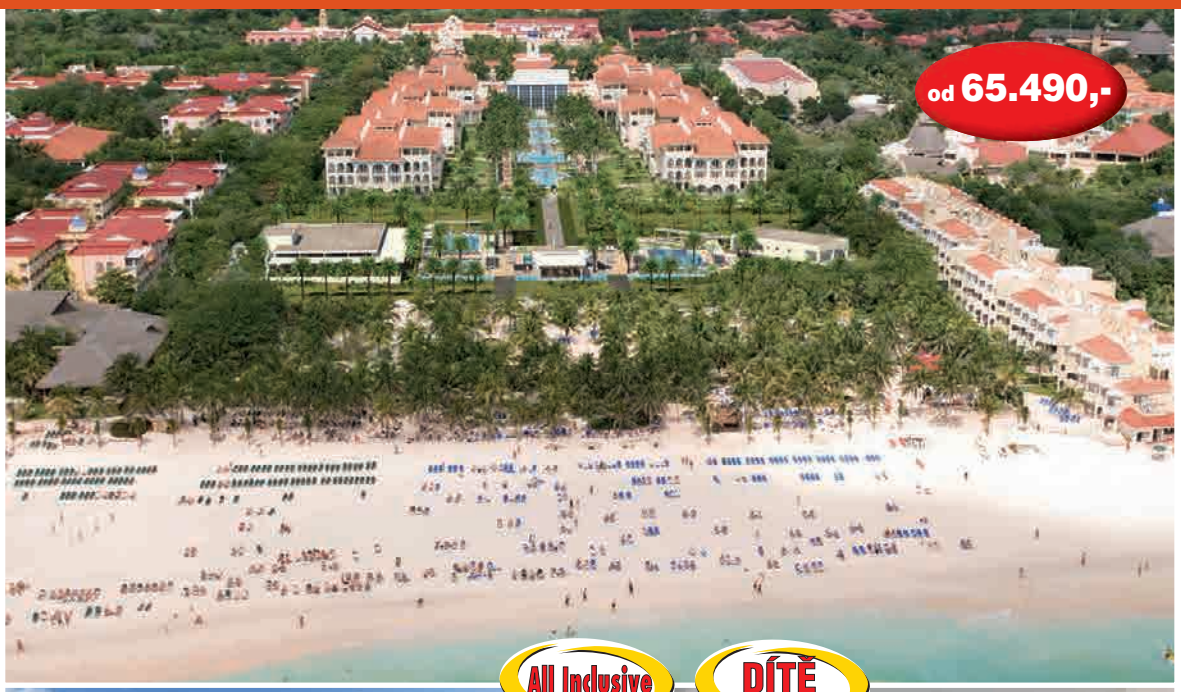

RIU Palace Mexico *****

PLAYACAR

Popis: elegantní hotel patří do hotelového komplexu RIU a nachází se přímo u nádherné pláže, jen 3km od Playa del Carmen a 55km od letiště v Cancúnu. Resort s 24 hodin All Inclusive a vynikajícími službami je zařízen v tradičním stylu mexických usedlostí.
Vybavení: recepce, směnárna, obchody, 9 restaurací, bary, 3 bazény s lehátky a slunečníky, jacuzzi, posilovna a kvalitní lázně s řadou různých procedur a masáží.
Pláž: jedna z nejkrásnějších pláží Karibiku s jemným, bílým pískem a tyrkysovou vodou přímo u hotelu.
Zábava a sport: celá řada sportů a aktivit, jako je stolní tenis, posilovna, volejbal, golf a vodní sporty - windsurfing, katamarán, jízda na kajaku, šnorchlování, dále dětský klub Riu Land, zábavní programy.
Stravování: 24 hodinové All inclusive. Hlavní bufetová restaurace pro snídaně, obědy a večeře, občerstvení během dne v barech, v rámci All Inclusive lze povečeřet v některé z dalších pěti restauracích á la carte, kde je nutná rezervace. Neomezená konzumace nealkoholických nápojů, místních i některých zahraničních alkoholických nápojů.
Vybavení pokojů: pokoje renovované v roce 2012 nabízí koupelnu s hydromasážní vanou a sprchovým koutem, dvojitým umyvadlem, fénem, Wi-Fi připojením zdarma, klimatizací, minibarem, kávovarem, satelitní TV, trezorem, žehličkou, balkonem nebo terasou.

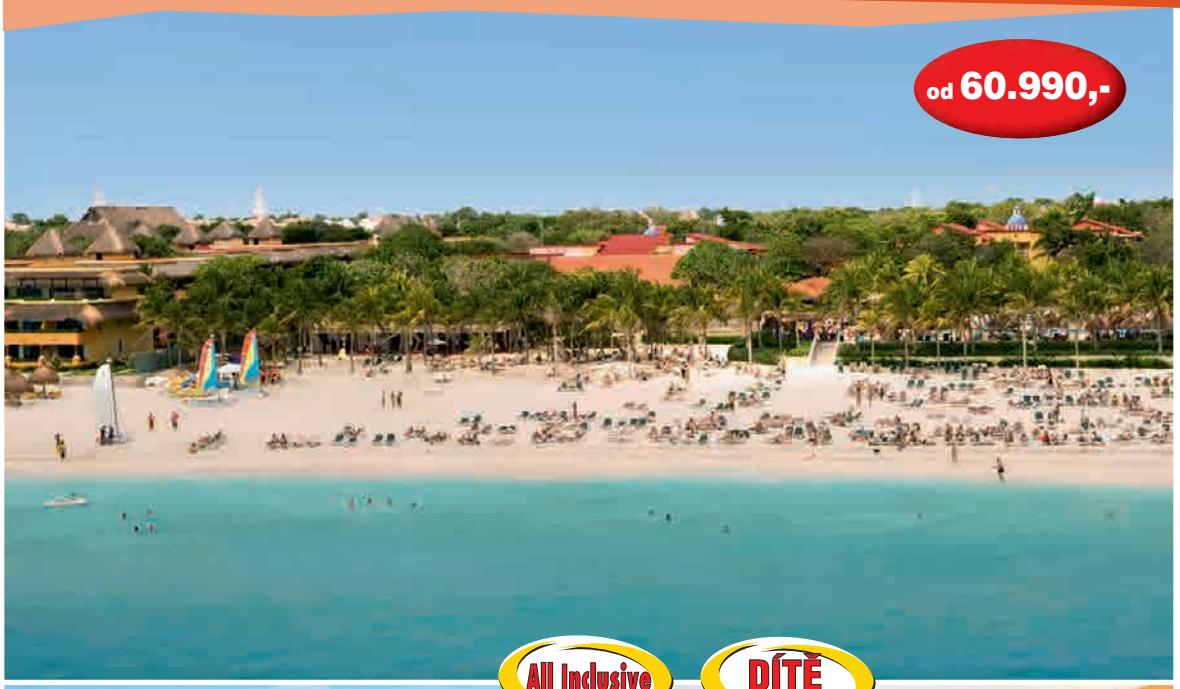

RIU Yucatán *****

PLAYACAR

Popis: luxusní hotelový komplex zasazený u jedné z nejkrásnějších pláží v oblasti Riviera Maya., je součástí komplexu Riu Playacar, v blízkosti mistrovského golfového hřiště, v pěší vzdálenosti od centra Playa del Carmen s možností nákupů, posezení v restauracích, kavárnách, možností večerní zábavy. Vzdálenost od letiště v Cancúnu cca 50 minut jízdy.
Vybavení hotelu: 507 pokojů a suite, recepce, 3 restaurace, 6 barů, 2 bazény, jacuzzi, dětský bazén, animační programy, boutique, kadeřník, dětský klub, business centrum, konferenční sály, lékař, hlídání dětí, Wi-fi internet zdarma, pronájem aut. Během dne mají klienti možnost využívat služeb ostatních sesterských hotelů Riu Playacar a Riu Tequila.
Pláž: přímo na bílé písčité pláži, lehátka na pláži zdarma.
Stravování: 24 hodinový All Inclusive. Snídaně, oběd a večeře formou bufetu, snacky a neomezená konzumace alkoholických a a nealkoholických nápojů místní výroby během dne.
Sport a zábava: dva osvětlené tenisové kurty, víceúčelové hřiště, fitness centrum, aqua aerobik, gymnastika, plážový volejbal, vodní pólo, vodní basketbal, stolní tenis, šipky, windsurfing, jízda na kajaku, katamarány, šnorchlování, zkušební ponory v bazénu, potápění, motorizované vodní sporty, cyklistika, golfové hřiště 1,5 km od hotelu.
Pokoje: příjemně zařízené klimatizované pokoje, ventilátor, minibar, sejf, varná konvice, fén, telefon, SAT/TV, internetová přípojka, koupelna, sprcha, WC, žehlička s žehlicím prknem, balkon nebo terasa.

Riu Lupita ****

PLAYACAR

Popis: hotel známého řetězce zaručující vysokou kvalitu nabízených služeb se nachází pouhé 2 km od známého střediska Playa del Carmen s bohatým nočním životem, bary, diskotékami, místními restauracemi. Ideální poloha zároveň vybízí k návštěvě okolních pamětihodností jako jsou mayské pyramidy, krokodýlí zoo, reservace Sian Kan, botanická zahrada.
Vybavení: komplex o kapacitě 300 pokojů, vstupní halou a recepcí, v areálu dva plavecké bazény a bazén pro děti, terasa k opalování, wellness centrum „Renova Spa" s možností masáží a procedur, mexické restaurace María Bonita a mezinárodní restaurace, zábavné programy, animace pro dospělé děti a dětské hřiště, večerní živá hudba, diskotéka, internetový koutek, obchod se suvenýry.
Pláž: 500 m od hotelu, transfer zajišťuje hotelový bus. Možnost využít All inclusive na pláži hotelu RIU Yucatan.
Zábava a sport: tenis, stolní tenis, volejbal, basketbal, golf, vodní sporty – kajak, windsurfing, katamarán, motorové vodní sporty.
Stravování: 24 hodinový All Inclusive. Snídaně, oběd a večeře formou bufetu, snacky a neomezená konzumace alkoholických a a nealkoholických nápojů místní výroby během dne.
Vybavení pokojů: prakticky zařízené dvoulůžkové pokoje s koupelnou, fénem, telefonem, klimatizací, minibarem, satelitní TV, trezor, balkon nebo terasa.

Hotel Reef Club Playacar ****

PLAYACAR

Popis: příjemný hotel s 210 pokoji, rozmístěnými v několika dvoupatrových vilách v bujné tropické zahradě se nachází přímo u pláže s jemným bílým pískem na okraji hotelové zóny Playacar, jen 10 min. chůze od pěší zóny s mnoha restauracemi, bary a obchody v letovisku Playa del Carmen.
Vybavení: 1 bufetová restaurace + 1 italská restaurace a la carte (La Boticelli), 6 barů, 2 bazény, jacuzzi, masáže, kadeřnický salón, obchod se suvenýry, dětský klub, turistické centrum, přístup k internetu, půjčovnu automobilů.
Pláž: velmi hezká pláž s jemným bílým pískem a lehátky a slunečníky přímo u hotelu. Plážový bar.
Zábava a sport: zdarma k dispozici tenisový kurt,stolní tenis, fitness centrum, hřiště na volejbal, půjčovnu kol, aerobik, vodní aerobik, nemotorizované vodní sporty - kajak, windsurfing, plachetnice. Za poplatek služby potápěčského centra. Golfové hřiště s 18 jamkami je naproti hotelu. V nedalekém centru Playa del Carmen velké množství restaurací, barů, obchodů. hotel organizuje zábavné animační programy během celého dne i večera.
Stravování: pobyt s All Inclusive zahrnuje snídani, oběd i večeři formou bufetu v hlavní restauraci (v ostatních restauracích a la Carte), snacky a neomezenou konzumaci nealkoholických i alkoholických nápojů během dne.
Vybavení pokojů: koupelna s WC, klimatizace, stropní ventilátor, TV, lednice, trezor (poplatek 2,- USD/den), fén, žehlička s žehlícím prknem, balkón nebo terasa s výhledem do zahrady. Příplatek za pokoj superior 400,- Kč / os. / noc (pokoje superior se oproti standardním pokojům nachází blíže u pláže, mají navíc kávovar, minibar a trezor bez příplatku. Klienti, ubytovaní v pokojích superior mohou využívat 2 restaurace a la carte bez příplatku).

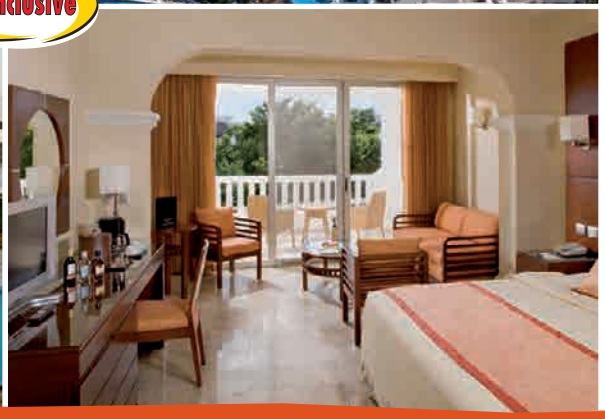

Grand Riviera Princess *****

PLAYA DEL CARMEN

Popis: rozlehlý hotelový resort na vysoké úrovni skládající se ze dvou částí - Grand Riviera a Grand Sunset - se nachází v přírodním parku cca 10 km od střediska Playa del Carmen) přímo na krásné písečné pláži. Vzdálenost od letiště 50 km.
Vybavení: recepce s lobby, 10 restaurací (2 hlavní bufetové, 8 a la carte - gurmánská, asijská, mexická, italská a další), 12 barů (včetně sportbaru, piano baru a swim-up barů), diskotéka, 12 bazénů (z toho 4 dětské), miniklub pro děti (4-12let) a klub pro teenagery (13-17) lékařské centrum, spa centrum, venkovní vířivky, prádelna, směnárna, nákupní zóna, internet a hlídání dětí (oboje za poplatek), hotelový autobus do Playa Carmen pro hotelové hosty zdarma.
Pláž: hezká písečná pláž přímo u hotelu.
Zábava a sport: fitness, denní a večerní animace, 6 tenisových kurtů, víceúčelové hřiště, diskotéka, nemotorizované vodní sporty na pláži.
Stravování: All Inclusive zahrnuje snídani, oběd a večeři formou bufetu, lehké občerstvení během dne, po předchozí rezervaci možnost večeře v restauraci a la carte, neomezené množství místních nealkoholických a vybraných alkoholických nápojů 24 hodin denně.
Vybavení pokojů: kalkulované pokoje Junior Suite mají dve dvoulůžkové postele nebo jednu king size postel, koupelnu s Jakuzzi a vysoušečem vlasů, klimatizaci a stropní ventilátor, trezor, kávovar, žehličku a žehlící prkno, mini bar, telefon a satelitní TV. Za příplatek Platinum Suite – 24 hodin room service, privátní část na pláži s obsluhou, privátní pláž, suity s jakuzi blízko pláže, internet zdarma, přednostní check-in a check-out, plážové osušky na pokoji, možnost využít služeb hotelů Punta Cana Pricess, Karibe Club Princess a Tropical Princess a další výhody.

Secrets Capri *****

RIVIERA MAYA

Popis: luxusní resort v středomořském stylu pouze pro dospělé starší 18 let se nachází 40 km od letiště v Cancúnu a 15 km severně od Playa del Carmen, přímo u velmi hezké pláže s jemným bílým pískem. Do centra rušného letoviska Playa del Carmen s mnoha restauracemi, bary a obchůdky je to jen 10 min. jízdy. Téměř ze všech 290 luxusně zařízených pokojů je částečný výhled na moře. 35 minut od letiště.
Vybavení: k dispozici 5 restaurací, 5 barů, velký bazén, jacuzzi, fitness centrum, velmi dobře vybavené lázně, masáže, kadeřnický salón, obchod se suvenýry, půjčovna automobilů, turistické centrum, přístup k internetu, konferenční místnost.
Pláž: překrásná pláž s jemným bílým pískem a lehátky a slunečníky zdarma přímo u hotelu.
Zábava a sport: tenisové kurty, stolní tenis, aerobik, vodní aerobik, hřiště na plážový volejbal, biliár, rozsáhlé fitness centrum, nemotorizované vodní sporty zdarma, motorizované vodní sporty a služby potápěčského centra za poplatek.
Stravování: pobyt s All Inclusive zahrnuje snídani, oběd i večeři formou bufetu v hlavní restauraci (v ostatních restauracích a la Carte), snacky a neomezenou konzumaci nealkoholických nápojů (24 hod.) i alkoholických nápojů během dne. Hotel organizuje zábavné animační programy během celého dne i večera.
Vybavení pokojů: koupelna s WC a jacuzzi, nastavitelná klimatizace, ventilátor, TV, minibar, telefon, trezor, kávovar, CD/DVD přehrávač, přístup k internetu přímo z pokoje, fén, balkón nebo terasa. Room servis k dispozici 24 hodin denně.

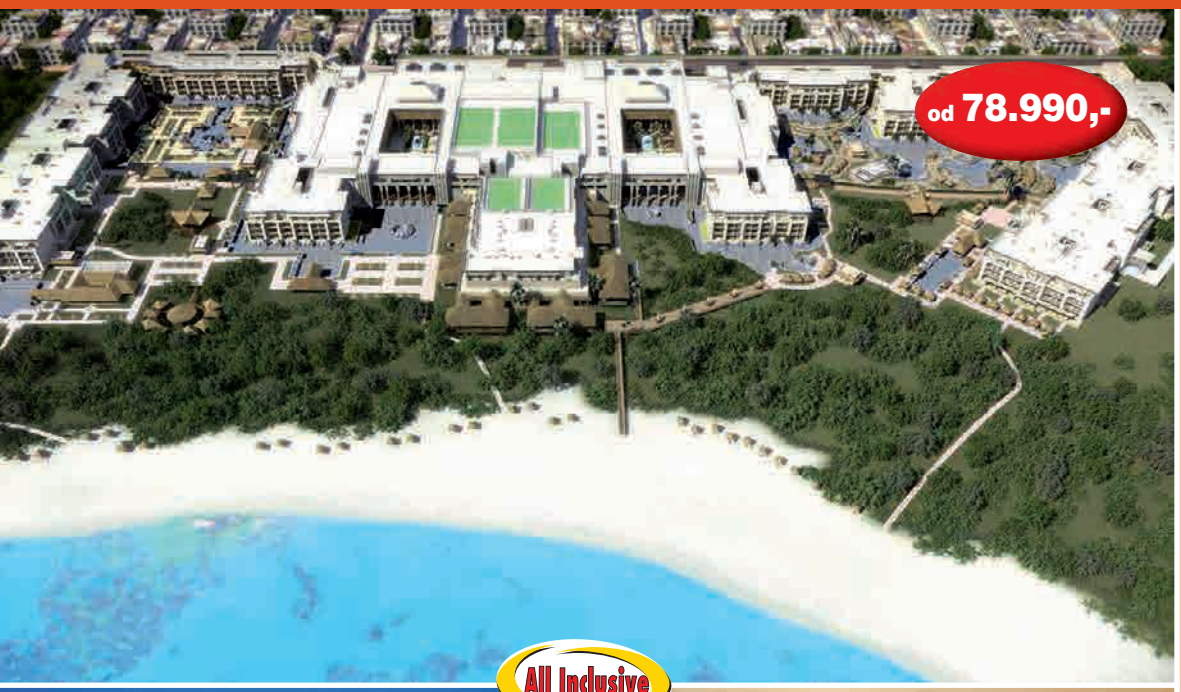

Paradisus Playa del Carmen *****

PLAYA DEL CARMEN

PREMIUM HOTEL

Popis: nově vystavěný hotelový resort karibského stylu se skládá ze dvou částí La Perla určené pro dospělou klientelu a La Esmeralda určené pro rodiny. Tento luxusní resort se nachází 50 km od mezinárodního letiště v Cancúnu, v těsné blízkosti pláže a spousty zajímavostí a zábavy, jako je 5th Avenue v Playa del Carmen, mayská archeologická naleziště jako je Tulum, Coba.
Vybavení: hala s recepcí, konferenční místnosti, divadlo, taneční sál, bufetová restaurace, 8 a la carte restaurací, 10 barů, YHI Spa nabízející exkluzivní lázeňské služby s inovativními metodami léčby pro pročištění těla a posílení mysli, Health Club, Boutique Spa, masáže, sauny, 4 bazény, nákupní arkáda, lékařská pohotovost.
Pláž: krásná písečná pláž s pozvolným vstupem do moře přímo u hotelu.
Zábava a sport: fitness centrum, pilates, meditace, spinning, brach volejbal, aqua aerobik, šnorchlování, lekce tance, osvětlený tenisový kurz, vodní sporty, golfové hřiště v blízkosti.
Stravování: All Inclusive
Vybavení pokoje: komfortní prostorné pokoje, moderní koupelna s vanou i sprchovým koutem, WC, fén, LCD TV, CD, DVD, minibar, konvice, individuálně nastavitelná klimatizace, žehlička.

All Inclusive

Desire Resort Riviera Maya ****

PLAYA MAROMA

Popis: jedinečný resort svého druhu je určen pouze dospělým a párům a je ideálním místem pro dovolenou pro lidi s uvolněným vztahem k sexu. Možnost účastnit se večerních swingers párty. Resort je koncipován jako vesnička, kde klienti můžou, ale také nemusí nosit oblečení. Leží přímo na pláži asi 20 minut od letiště v Cancúnu.
Vybavení: hotel má pro své hosty k dispozici bazén (stejně jakou na pláži a ve všech veřejných prostorech klienti mohou a nemusí být oblečeni), 4 restaurace, 5 barů včetně baru na pláži, Spa centrum se saunou a párou, fitness centrum, velkou jakuzzi s barem, připojení na internet.
Pláž: krásná písčitá pláž je přímo u resortu
Zábava a sport: pro hotelové hosty hotel pořádá denní a večerní animační programy, hodiny jogy, aqua aerobiku, vodní polo, nuda-plážový volejbal, taneční hodiny, na pláži jsou k dispozici nemotorizované vodní sporty.
Stravování: All Inclusive 24 hodin. Snídaně, oběd a večeře formou bohatého bufetu. Po celý den i noc jsou k dispozici lehké snacky. Alkoholické a nealkoholické nápoje místní výroby. Hotel pořádá pro své hosty tématické večeře. U pánů se u večeře vyžadují dlouhé kalhoty.
Vybavení pokojů: kalkulované pokoje Standard mají k dispozici queen size postel, klimatizaci, sat TV, telefon, trezor, koupelnu se sprchou, vysoušeč vlasů, župan a pantofle, minibar, kávovar a žehlící prkno a žehličku.

All Inclusive

CANCÚN | Mayská riviéra

Program zájezdu:

1. den PRAHA - CANCÚN

Odlet z letiště Praha. Odbavení na letišti 2 hodiny před plánovaným odletem. Přílet do Mexika do Cancúnu, uvítání na letišti a transfer do hotelu dle Vašeho výběru v Cancúnu (cca 30 min.).

2. - 7. den POBYT V CANCÚNU

Pobyt u moře v hotelu dle Vašeho výběru v letovisku Cancún. Pobyt bez stravy, se snídaní či s All Inclusive. Volno na koupání, opalování, vodní sporty či šnorchlování s pozorováním korálů. V hotelech s programem All Inclusive je v ceně pobytu snídaně, oběd i večeře formou švédských stolů v hlavní restauraci (v dalších restauracích A la carte je nutná rezervace 24 hodin dopředu), snacky během dne, neomezenou konzumaci nealkoholických i alkoholických nápojů během dne většinou až do půlnoci, širokou nabídku sportovních aktivit a nemotorizovaných vodních sportů v ceně pobytu. Pestrá nabídka animačních a zábavních programů Vás zabaví během celého dne i večera. Pobyt v Mexiku nabízí nepřeberné množství aktivit - doporučujeme fakultativně navštívit největší a nejslavnější komplex mayských pyramid na poloostrově Yucatán - Chichén Itzá. Milovníci vodních radovánek by si neměli nechat ujít návštěvu přírodních rezervací Xel - Há či Xcaret s možností plavání s delfíny. Nezapomenutelným zážitkem je i prohlídka mayské pevnosti na břehu moře v Tulumu. Velkým zážitkem jsou také jednodenní výlety na ostrovy Cozumel či Isla Mujeres se šnorchlováním a pozorováním korálů a vynikajícími nákupními možnostmi.

Pobyt v Mexiku nabízí široké možnosti nočního života. Jen málokterý turista odolá nákupu některého z místních suvenýrů - šál, šátků, mexického sombrera, tequily či mezkalu až po keramické mayské kalendáře.

8. den ODLET DO PRAHY

Dopoledne volno na koupání, opalování, vodní sporty či poslední nákupy suvenýrů. Odpoledne transfer zpět na letiště v Cancúnu a odlet zpět do Prahy.

9. den PŘÍLET DO PRAHY

9 dní **EXO 601**

CENA ZÁJEZDU ZAHRNUJE:
- leteckou přepravu Praha - Cancún - Praha
- letištní taxy
- transfery letiště - hotel - letiště
- 7x nocleh ve vybraném hotelu se stravou dle výběru
- česky mluvící delegát během pobytu

CENA ZÁJEZDU NEZAHRNUJE:
- fakultativní výlety
- cestovní pojištění

CANCÚN Rušné turistické středisko amerického stylu se rozkládá na písečné kose na východním pobřeží poloostrova Yucatán. Každý rok navštíví toto pulsující letovisko více než 2 milióny turistů, kteří si přijíždějí užít pobyt na písečných plážích s jemným bílým pískem, využít široké nabídky pestrého nočního života či ochutnat mexické speciality. Vysoký standard ubytování zajišťuje ubytování v nově vystavěné hotelové zóně, v luxusních resortech přímo u pláže.

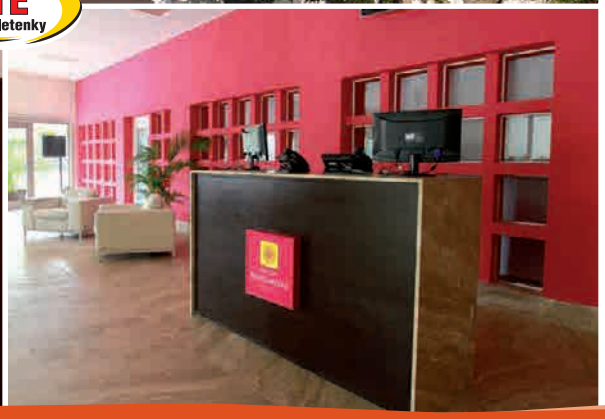

Margaritas Cancún ***

CANCÚN

Popis: nedávno zrekonstruovaný hotel Margaritas nabízí příjemné ubytování v komfortně vybavených pokojích. Vzdálenost od letiště je cca 20 minut jízdy, národní park Yum Balam Nature Reserve se nachází cca 30 minut od hotelu. V blízkosti je množství restaurací, barů a kaváren, také můžete navštívit jedno z největších nákupních center. Pláž je vzdálena 7 minut od hotelu.
Vybavení: k dispozici je 24 hodinová recepce, restaurace, bar, kavárna, business centrum, směnárna, čistírna, zdarma připojení k internetu, hlídání dětí (za poplatek).
Pláž: hotel se nachází 7 minut jízdy od pláže. Zdarma kyvadlová doprava.
Zábava a sport: plážový klub s barem, konferenční místnost, v blízkosti golfové hřiště s možností golfových lekcí (za poplatek), na pláži šnorchlování a potápěčské kurzy (za poplatek).
Stravování: snídaně amerického typu.
Vybavení pokojů: všechny pokoje s možností jedné přistýlky jsou klimatizované s vlastním sociálním zařízením. Vybaveny jsou satelitní TV, telefonem, rádiem, trezorem, fénem a žehličkou. Na vyžádání dětská postýlka (zdarma). Většina pokojů má balkon.

DÍTĚ za cenu letenky

cena | ČJ | golf

Dos Playas ***

CANCÚN

Popis: příjemný a jednoduchý, cenově výhodný hotel je situován přímo na písečné pláži poblíž starého centra Cancúnu a místnío obchodní centra Plaza. Doprava do centra hotelové zóny je zajištěna pravidelnými autobusovými linkami.
Vybavení: v třípatrovém hotelu se 113 pokoji se nachází recepce, restaurace, bazén, snack bar, bar u bazénu, malý obchod, tenisové kurty a zahrada.
Pláž: hotel je situován přímo u moře na písčité pláži.
Zábava a sport: tenis, vodní lyžování, potápění, volejbal, rybaření, windsurfing, aerobik, stolní tenis, volejbal. Široká nabídka zábavy v nedalekém centru Cancúnu.
Stravování: All Inclusive zahrnuje: snídaně, obědy i večeře formou bufetu, lehké občerstvení během dne, neomezenou konzumaci nealkoholických a místních alkoholických nápojů během dne (od 10.00 do 23.00).
Vybavení pokojů: koupelna s WC/sprcha, klimatizace, TV, telefon, u většiny pokojů balkón nebo terasa. Na pokoji lze ubytovat maximálně 2 dospělé + 1 dítě.

All Inclusive | ESO TIP

cena | ČJ | golf

All Inclusive

Hotel Flamingo Cancún ****

CANCÚN

Popis: perfektně položený hotel Flamingo Cancun Resort se nachází v hotelové zóně Cancúnu, jen 20 minut jízdy od centra města a mezinárodního letiště v Cancúnu. Má ideální polohu – leží v dostupnosti všech hlavních turistických atrakcí a nákupních center.
Vybavení: celkem 260 pokojů se nachází v čtyřpatrových budovách kolem dvou bazénů. K vybavení hotelu patří 2 restaurace, 2 bary – z toho jeden u bazénu, 1 bazén pro děti, lázně, fitness, půjčovna aut, dětský klub, internet (pevné i bezdrátové připojení za poplatek), lékař. Trezor zdarma na recepci.
Pláž: pláž s jemným bílým pískem se nachází přímo u hotelu. Slunečníky i ručníky zdarma.
Zábava a sport: hotel svým hostům nabízí malé fitness, stolní tenis, volejbal, kulečník, nemotorizované vodní sporty, motorizované vodní sporty za poplatek. Obchodní centra a golf se nacházejí nedaleko hotelu.
Stravování: All Inclusive formou bufetu či v druhé restauraci a la Carte, snacky a neomezenou konzumací nealkoholických i alkoholických nápojů během dne.
Vybavení pokojů: v roce 2011 kompletně rekonstruované pokoje mají koupelnu s WC, klimatizaci,TV s plochou obrazovkou ,telefon, fén, balkón nebo terasu.

All Inclusive

Barcelo Tucancún Beach ****

CANCÚN

Popis: Barcelo Tucancún Beach patří mezi nejlépe vybavené hotely kategorie 4* v oblasti Cancúnu. Mezinárodní letiště v Cancúnu je vzdáleno 20km. Od centra města Cancún je hotel vzdálen asi 25km. V blízkosti hotelu se nachází dvě velká nákupní centra La Isla a Kukulcan. Hotel je vhodný pro rodiny s dětmi.
Vybavení: 4 restaurace s vytříbenou kuchyní, 5 barů, 3 bazény, miniklub pro děti ve věku 4-12 let, animace pro dospělé, wellness centrum s bohatou nabídkou procedur, posilovna, připojení wifi, 24-hodinová služba.
Pláž: krásná písečná pláž s bělostným pískem se nachází přímo u hotelu na pobřeží Karibského moře.
Zábava a sport: tenis, aerobic, vodní aerobic, volejbal, basketbal, badminton, stolní tenis, vodní pólo, šipky, windsurfing a jízda na kajaku, posilovna, profesionální wellness centrum s bohatou nabídkou masáží, zábalů a procedur.
Stravování: v hotelu se nalézají celkem 4 tematické restaurace a 5 barů. Hotel poskytuje stravování typu All inclusive. Snídaně, obědy a večeře jsou formou bufetu v hlavní restauraci či je možnost povečeřet v některé z restaurací a la carte. Koktejly, místní alkoholické i nealkoholické nápoje jsou podávány během dne ve všech z pěti barů.
Vybavení pokojů: moderně zařízené dvoulůžkové pokoje typu superior (35m^2) s dotykem regionálního mexického designu jsou vybaveny koupelnou s vanou a sprchou, vysoušečem vlasů, toaletou, klimatizací, TV, trezorem, kávovarem, žehličkou a žehlícím prknem, trezorem. Připojení wifi na pokoji za poplatek. Každý pokoj má balkon nebo terasu.

All Inclusive

RIU Cancún *****

CANCÚN

Popis: krásný hotel řetězce RIU se nachází v hotelové zóně Corazone. Hotelový komplex je vzdálen 24km od letiště a asi 20km od centra města Cancún. V těsné blízkosti hotelu je obchodní centrum s možnostmi nákupů, v blízkém okolí naleznete také několik barů a restaurací a noční kluby.
Vybavení: 24-hodinový servis All Inclusive je nejen v rámci stravování, ale také zábavy a aktivit, 5 restaurací a 5 barů, sportovní aktivity, wellness a fitness, 4 bazény, wifi připojení, konferenční sál.
Pláž: krásná, 20km dlouhá pláž s jemným bílým pískem se nachází přímo u hotelu. Část pláže je vyhrazena pouze pro hotelové hosty. Lehátka jsou zdarma. Nedaleké korálové útesy vybízí ke šnorchlování a potápění.
Zábava a sport: 4 bazény, wellness centrum s nabídkou masáží a procedur, kadeřnictví a salon krásy, sauna, whirlpool. V hotelu je oblíbená diskotéka Pacha. Zdarma – stolní tenis, katamarán, windsurfing, šnorchlování včetně vybavení. Pravidelně hraje živá hudba a denně probíhají animační programy pro dospělé. Jednou za pobyt můžete využít lekci potápění v bazénu zdarma. Za poplatek: zapůjčení jízdních kol, kurzy golfu.
Stravování: All Inclusive program zahrnuje snídani, pozdní snídani, oběd a večeři formou bufetu, 3 x týdně přináší zážitkové stravování u tématických večeří. Stravování a la carte ve 3 dalších restauracích, kde je nutná rezervace a vyžadován dress code. Snack během celých 24 hodin, nealkoholické a alkoholické nápoje během dne.
Vybavení pokojů: kompletně renovované, moderní dvoulůžkové pokoje jsou vybaveny koupelnou s vanou a WC, vysoušečem vlasů, TV, wifi připojením, centrální klimatizací, minibarem, elektronickým trezorem, žehličkou a žehlícím prknem. Pokoje mají terasu nebo balkon. Za příplatek je ubytování v pokojích typu Junior Suite nebo Suite, na vyžádání v CK.

All Inclusive

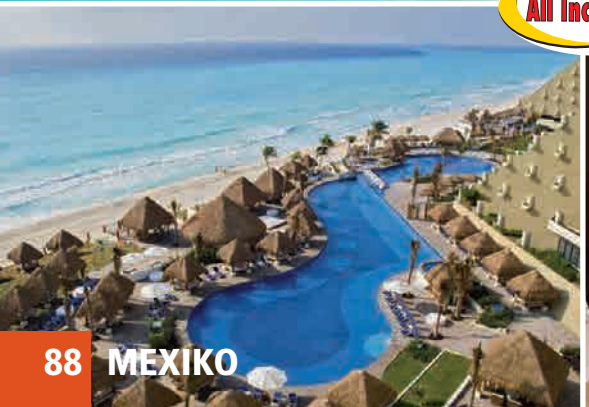

Paradisus Cancún *****

CANCÚN

Popis: luxusní moderní resort se nachází přímo u dlouhé bílé pláže na písečné šíji v centru Cancúnu, v těsné blízkosti restaurací a barů se spoustou zábavy, 5 minut od nákupního centra a 15 minut od letiště.
Vybavení: v hotelovém areálu s velkolepým atriem naleznete 5 restaurací, 4 bary, 3 bazény, dětský bazén, obchody se suvenýry, lázně, konferenční místnost, turistické centrum, půjčovnu aut, kosmetický salon, konferenční centrum.
Pláž: pláž s jemným bílým pískem přímo u hotelu. Slunečníky, lehátka i ručníky zdarma.
Zábava a sport: tenisový kurt, fitness centrum, sauna, biliár, aerobik, potápěčské centrum, nemotorizované vodní sporty na pláži zdarma, motorizované vodní sporty za poplatek.Miniklub pro děti 5-12 let, hodiny THAI-CHI, naproti přes ulici aquapark. 9-jamkové golfové hřiště kousek od hotelu.
Stravování: pobyt se snídaní, za příplatek s All Inclusive, které zahrnuje snídani, oběd i večeři formou bufetu v hlavní restauraci (v ostatních restauracích a la Carte), snacky a neomezenou konzumaci nealkoholických i alkoholických nápojů během dne.
Vybavení pokojů: prostorné suity - koupelna s WC, nastavitelná klimatizace, plazmová TV, telefon, trezor, minibar (nápoje za poplatek), fén, balkón nebo terasa s lehátky.

TULUM - se nachází na jihu oblasti Riviera Maya. Městečko Tulum je velmi přátelské s výbornou infrastrukturou. K dispozici jsou lékárny, supermarkety, bankomaty, restaurace, bary, zdravotní centra, atd. Samozřejmostí jsou nekonečné bílé pláže, zátoky a korály, karibské moře a téměř žádní lidé. Zmiňované korály patří mezi tři největší a nejkrásnější na světě. Světoznámé památky v této oblasti jsou pyramidy Tulum přímo na pláži 40 minut autem další pyramidy Coba. Jednou z mnoha místních atrakcí je pláž Akumal s obrovskými želvami a možností se s nimi potápět. V Xel Ha, v oblíbeném zábavním a spa centru, je možnost dalších atrakcí jak se želvami, tak s delfíny a dalšími živočichy. V blízkosti se nachází nádherná přírodní rezervace s lagunou, úžasnou faunou i flórou a divokými plážemi, oblast je zvaná Sian Kaan a Punta Allen.

TULUM | Mayská riviéra

Program zájezdu:

1. den PRAHA - CANCÚN

Odlet z letiště Praha. Odbavení na letišti 2 hodiny před plánovaným odletem. Přílet do Mexika do Cancúnu, uvítání na letišti a transfer do hotelu v Tulumu dle Vašeho výběru cca hodin a půl. Ubytování v hotelu, nocleh.

2. - 7. den POBYT V TULUM

Pobyt v hotelu. V Tulumu si můžete užívat moře, slunce, krásnou bílou pláž a můžete také vyrážet na výlety do okolí. Do vedlejšího mayského naleziště Tulum, které Vás okouzlí svou jedinečnou polohou na útesu nad Karibským mořem. Nebo do přírodní rezervace Sian Ka´an, do vodního parku Xel-Ha, můžete vyrazit na krátký výlet do nedalekých ruin Coba schovaných v džungli, k dalším památkám Muyil nebo k několika mayským cenote – zatopeným jeskyním - v okolí Tulumu. Pokud byste se nechtěli koupat na pláži pod ruinami s ostatními turisty, není nic snazšího než udělat pár kroků navíc a najít si svoji pláž.

8. den ODLET DO PRAHY

Dopoledne volno na koupání, opalování, vodní sporty či poslední nákupy suvenýrů. Odpoledne transfer zpět na letiště v Cancúnu a odlet zpět do Prahy.

9. den PŘÍLET DO PRAHY

9 dní **EXO 601**

CENA ZÁJEZDU ZAHRNUJE:
- leteckou přepravu Praha - Cancún - Praha
- letištní taxy
- transfery letiště - hotel - letiště
- 7x nocleh ve vybraném hotelu bez stravy nebo s All Inclusive
- česky mluvící delegát na telefonu

CENA ZÁJEZDU NEZAHRNUJE:
- fakultativní výlety
- cestovní pojištění

DÍTĚ za cenu letenky

La Vita E'Bella ***+

TULUM

Popis: malý soukromý hotýlek na romantické pláži v Tulumu asi 140 km od letiště v Cancúnu. Hotel se skládá z jednotlivých bungalovů rozesetých po pláži.
Vybavení: hotel má pro své klienty recepci, restauraci, bar a WiFi.
Pláž: písečná pláž přímo u hotelu.
Zábava a sport: v hotelu si lze zapůjčit potřeby na šnorchlování a potápění, půjčit si motorový člun a podobně. Hotel leží pouhé 3 kilometry od pyramid v Tulumu.
Stravování: snídaně v hotelové restauraci.
Vybavení pokojů: jednotlivé bungalovy mají koupelnu, terasu, klimatizaci (za příplatek) a stropní ventilátor.

golf

All Inclusive

Dreams Tulum Resort and Spa *****

TULUM

Popis: nádherný resort známého řetězce Dreams je umístěn přibližně 110 km od letiště v Cancúnu, přímo ve středisku Riviera Maya. Pyramidy Tulum jsou vzdáleny pouhých 15 minut od hotelu a městečko Playa del Carmen je vzdáleno asi 40 minut jízdy.
Vybavení hotelu: v hotelu se nachází vstupní hala s recepcí, 2 bazény, 9 restaurací, 6 restaurací a la carte, které jsou tematicky zaměřené na mezinárodní kuchyni. V areálu hotelu se také nachází 6 barů, kavárna, internetový koutek, konferenční místnost, hostům je k dispozici bankomat.
Pláž: písečná pláž s bílým pískem se nachází přímo u hotelu.
Zábava a sport: hotel pořádá tematické večerní programy, na pláži je kino. Pro děti miniklub s mayskou tematikou, dále tenis, stolní tenis, potápění v bazénu, volejbal, aerobik, kajaky a windsurfing na pláži. Zapůjčení vybavení na šnorchlování zdarma, hlídání dětí za poplatek..
Stravování: snídaně, obědy a večeře formou bufetu. Možnost večeřet ve všech á la carte restauracích. Během dne snach, neomezená konzumace místních alkoholických a nealkoholických nápojů.
Vybavení pokojů: standardní klimatizované pokoje mají koupelnu s vanou a WC, vysoušeč vlasů, TV se satelitním příjmem, kromě klimatizace také ventilátor, připojení na wifi, kávovar, CD/DVD přehrávač a balkon nebo terasu. Pokoje vyšší kategorie jsou za příplatek.

Karel Gott

Foto: soukromý archiv
Ivany a Karla Gottových

s rodinou cestuje s ESO travel již jedenáctou sezónu

To nejlepší z Yucatánu

Program zájezdu:

1. den PRAHA – CANCÚN

Odlet z Prahy. Odbavení na letišti 2 hodiny před odletem. Přílet do Cancúnu, uvítání na letišti a transfer do hotelu v Playa del Carmen. Večer možnost návštěvy centra střediska a večeře ve stylové restauraci. Nocleh.

2. den PLAYA DEL CARMEN – CHICHÉN ITZÁ – MÉRIDA

Snídaně. Odjezd do Chichén Itzá. Následuje návštěva nejslavnějšího chrámového komplexu na severním Yucatánu Chichén Itzá. Tento komplex mayských památek byl rovněž vybrán mezi 7 novodobých divů světa. Nejznámější pyramidou je Kukulcánův chrám, zvaný též El Castillo, dále bude obdivovat Palác válečníku, Caracol neboli Observatoř, největší hřiště na mayskou míčovou hru pelotu, které kdy bylo nalezeno či posvátnou cenote - studnu, která byla svědkem lidských obětí. Přejezd do Méridy, ubytování v 3* hotelu v centru města. Prohlídka centra Méridy, návštěva pamětihodností z koloniálního období v okolí náměstí Plaza Mayor. Večeře v hotelu a poté prohlídka večerní Plaza Mayor, nocleh.

3. den MÉRIDA – UXMAL – PALENQUE

Snídaně. Přejezd do Uxmalu a prohlídka archeologického naleziště, jednoho z nejvýznamnějších středisek mayské civilizace s mnoha zajímavými budovami: Guvernérský palác, Kouzelníkova pyramida, Jižní palác, Želví dům, Palác místodržícího a klášter jeptišek, jenž je považován za nejdokonalejší budovu takzvaného puuckého stylu. Přejezd do Campeche, prohlídka centra města. Pokračování do Palenque, ubytování, večeře a nocleh v Palenque.

4. den PALENQUE – XPUJIL

Snídaně. Prohlídka Palenque, které mnozí pokládají za nejúžasnější a také nejzáhadnější místo Střední Ameriky a za architektonický vrchol mayské civilizace. Palenque leží na zvlněných kopcích pohoří Altos de Chiapas. Uprostřed smaragdově zeleného tropického lesa se dochovalo několik chrámů a pyramid a hřiště na míčové hry. Království dosáhlo svého vrcholu v 7. století našeho letopočtu za vlády krále Pacala. Nejvýznamnějšími stavbami jsou Chrám nápisů, se zachovalou hrobkou Pacala, Chrám Slunce, El Palacio a Templo del Conde. Nenechte si ujít výstup na vrchol Chrámu Listového kříže, z kterého je krásný výhled na celé království. Následuje přejezd do Xpujilu, večeře a nocleh

5. den XPUJIL – KOHUNLICH – CHETUMAL

Snídaně. Xpujil leží v srdci tzv. Campechské džungle, navštívíte zde majestátní ruiny. Dále si prohlédnete Kohunlich, který je známý fantastickými kamennými maskami maskami boha slunce. Zvláštní druh palem a opice v okolí dokreslují tajemnou atmosféru. Přejezd do Chetumalu, večeře a nocleh.

6. den CHETUMAL – PLAYA DEL CARMEN

Snídaně. Přejezd do laguny Bacalar. Možnost koupání v Cenote Azul, s blankytně mo-

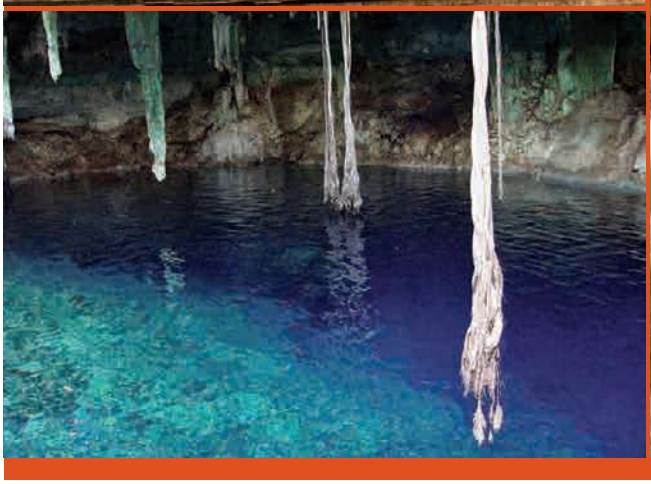

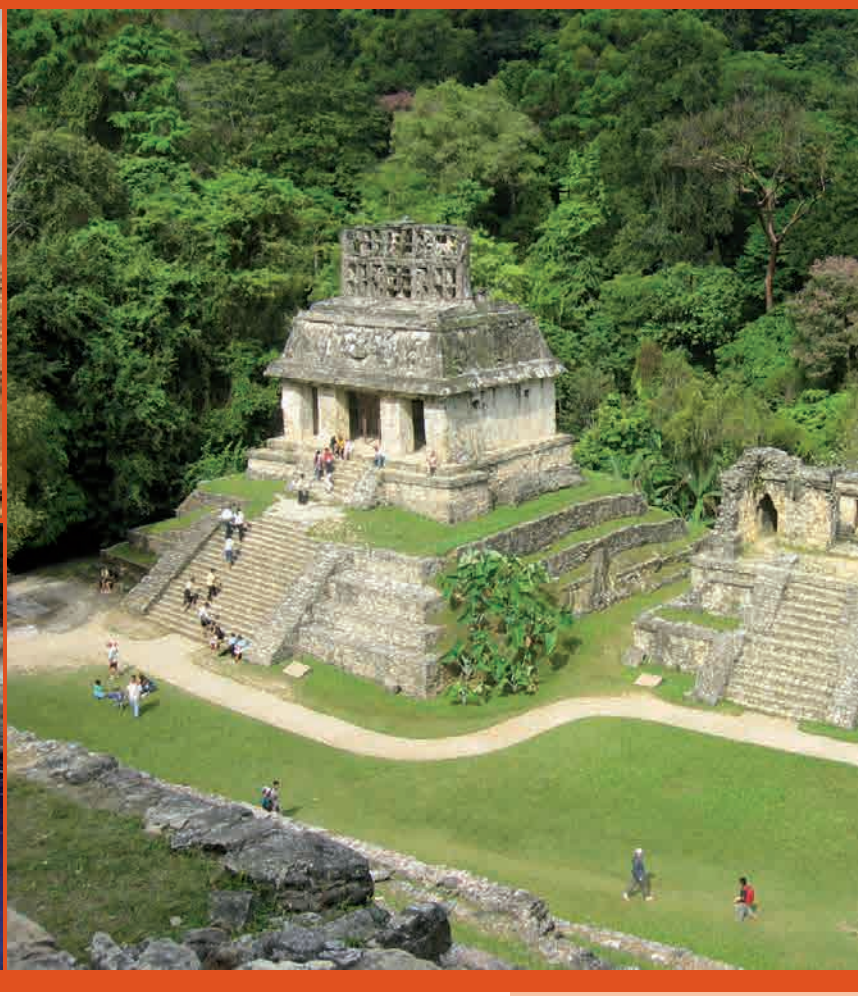

drou vodou. Pokračování do Tulumu, prohlídka velmi zajímavého archeologického naleziště z pozdního mayského období. Chrámy byly postaveny blízko sebe s výhledem na oceán a patří mezi nejvíce fotografovaná místa v Mexiku. Přejezd do Playa del Carmen na prodloužený pobyt u moře.

7. - 10./11. den POBYT U MOŘE

11./12. den ODLET DO PRAHY

Dopoledne volno na koupání, Odpoledne transfer zpět na letiště v Cancúnu a odlet zpět do Prahy.

12./13. den PŘÍLET DO PRAHY

TERMÍNY:

11.11.- 22.11.2015 . . **74.990,- Kč**
30.01.- 11.02.2016 . . **78.990,- Kč**
28.02.- 10.03.2016 . . **76.990,- Kč**
09.03.- 21.03.2016 . . **79.990,- Kč**

Minimum: **10 osob**

12/13 dní (10/11 nocí) EXO 609

CENA ZÁJEZDU ZAHRNUJE:
- leteckou přepravu Praha - Cancun a zpět
- 5x nocleh s polopenzí ve 3* hotelech během okruhu
- 5/6x nocleh s All Incl. po okruhu dle výběru
- doprava klimatizovaným autobusem (minivanem) během okruhu
- česky (slovensky) mluvící průvodce
- vstupy do archeologických nalezišť
- mayský průvodce na pyramidách

CENA ZÁJEZDU NEZAHRNUJE:
- fakultativní výlety mimo program
- cestovní pojištění

Ceny zájezdu při ubytování v Mexiku v dalších hotelech v Playa del Carmen: cena dospělá osoba/dítě do 12 let s dvěma dospělými/single

EXO - 609

TERMÍNY:	RIU Lupita **** All Inclusive	Reef Playacar **** All Inclusive	RIU Yucatan ***** All Inclusive
11.11. - 22.11. 2015	74.990,-/61.990,-/13.500,-	77.990,-/68.990,-/13.200,-	79.990,-/61.990,-/15.600,-
30.01. - 11.02. 2016	78.990,-/56.990,-/19.700,-	83.990,-/64.990,-/18.600,-	88.490,-/56.990,-/23.700,-
28.02. - 10.03. 2016	76.990,-/57.990,-/17.400,-	80.990,-/64.990,-/16.500,-	84.990,-/57.990,-/20.700,-
09.03. - 21.03. 2016	79.990,-/57.990,-/19.700,-	85.490,-/65.990,-/18.600,-	89.990,-/57.990,-/23.700,-

Za tajemstvím mayského kalendáře

Program zájezdu:

1. den ODLET Z PRAHY DO CANCÚNU / PLAYA DEL CARMEN

Ráno odlet z Prahy. Pozdě odpoledne přílet do Mexika na letiště v Cancúnu a transfer do hotelu 3*, který leží v centru Playa del Carmen, cca 55 minut jízdy z letiště. Ubytování a večer volný program.

2. den CHICHÉN ITZÁ / MÉRIDA

Snídaně, odjezd do Chichén Itzá, největšího a nejslavnějšího mayského města v severní části Yucatánu. Tento chrámový komplex mayských památek byl rovněž vybrán mezi 7 novodobých divů světa. Nejznámější pyramidou v tomto komplexu je Kukulkánův chrám, zvaný též El Castillo, Chrám válečníku, hřiště na pelotu nebo Caracol - mayská observatoř. Čas na oběd, poté přejezd do Méridy. Ubytování v centru města a prohlídka Méridy, při které uvidíte pamětihodnosti z koloniálního období v okolí náměstí Plaza Mayor.

3. den MÉRIDA – UXMAL – CAMPECHE

Snídaně. Přejezd do Uxmalu a prohlídka archeologického naleziště, jednoho z nejvýznamnějších středisek mayské civilizace s mnoha zajímavými budovami: Guvernérský palác, Kouzelníkova pyramida, Jižní palác, Želví dům, Palác místodržícího a klášter jeptišek, jenž je považován za nejdokonalejší stavbu takzvaného puuckého stylu. Přejezd do Campeche, prohlídka města, ubytování a nocleh.

4. den CAMPECHE – PALENQUE

Snídaně, odjezd směr Palenque, odpoledne příjezd do archeologické zóny Palenque a prohlídka tohoto starobylého města: Palenque je považováno za nejkrásnější mayské město klasického období. Nález zachovalé hrobky krále Pakala v kryptě pod „Chrámem nápisů" v šedesátých letech minulého století udělal z Palenque kultovní místo. Na úpatí hor a obklopeno bujnou džunglí vytváří toto místo atmosféru tajemna až mystična, mezi další významné stavby patří Chrám slunce, Chrám kříže či Královský palác. Po prohlídce krátký transfer do hotelu, ubytování, volný program, návštěva centra Palenque.

5. den PALENQUE – YAXCHILÁN – BETHEL – FLORES

Brzy ráno vyrazíme na cestu do srdce Chiapasu k řece Usumacintě. Po cestě snídaně. Nejprve přijedeme do vesnice Frontera Corozal, zde nasedneme do kanoí s motorovým pohonem a poplujeme cca 50 minut po proudu řeky do Yaxchilánu. Toto kdysi slavné a mocné město je ukryto v džungli a je přístupné pouze touto vodní cestou. Obří stromy, mezi nimiž vynikají posvátné mayské stromy ceiba, opice v jejich korunách, množství vzácných stél a pyramidy ukryté v džungli, to vše dotváří mystickou atmosféru tohoto místa. Pote následuje plavba lodí proti proudu řeky až do guatemalské vesničky Bethel, která je jediným místem v této oblasti, kudy můžeme vstoupit do Guatemaly. Přestup na autobus a transfer do Isla Flores, romantického městečka, které je situované uprostřed čarokrásného jezera Petén Itzá, ubytování v hotelu, volný program, koupání v je-

zeře, návštěva stylových hospůdek na nábřeží s výhledem na západ slunce nad jezerem.

6. den ISLA FLORES

Snídaně v hotelu, celý den volný program, odpočinek, koupání, projížďka loďkou po jezeře, či prohlídka ostrova a nejbližšího okolí, pro zájemce možnost fakultativního výletu do Yaxha: "El Parque Nacional de Yaxha, Nakum y Naranjo", zde můžete z vrcholů pyramid obdivovat překrásné výhledy do okolní přírody, zejména na blízké jezero a sledovat opice volně se pohybující v korunách stromů, výlet je naplánován na pozdní odpoledne a jednou z hlavních „atrakcí" je mystický západ slunce nad jezerem obklopeném džunglí, který budete sledovat z vrcholu pyramidy s názvem „El Templo de las Manos Rojas" vysoké téměř 40 metrů. S největší pravděpodobností si budete téměř sami

vychutnávat tento nezapomenutelný zážitek.

7. den ISLA FLORES

Brzy ráno odjezd z Flores (snídaňový balíček) a návštěva „Parque Nacional Tikal", jednoho z největších a nejproslulejších center mayské kultury v klasickém období. Prohlídka Centrální a Severní akropole, chrámu "Velkého jaguára" a "Chrámu masek", "Chrámu V", dále "Mundo Perdido" (ztracený svět) , skupiny „Sedmi chrámů", jakož i nejvyššího mayského chrámu/pyramidy v Tikalu a celé Mesoamerice , jímž je "Templo IV" s výškou téměř 70 m, odpoledne odjezd zpět do Isla Flores, večer volný program.

8. den ISLA FLORES – BELIZE CITY – CAYE CAULKER

Snídaně v hotelu, odjezd z Isla Flores do Belize, příjezd do Belize City po obědě, transfer lodí na ostrov Caye Caulker, ubytování, volný program. Ostrůvek není moc velký, za hodinu a půl ho obejdete a budete okouzleni jeho zvláštní atmosférou: dýchne na vás reggae styl, ospalá atmosféra, nikam nespěchající, usměvaví „rastamani" a lokální stylové hospůdky a bary. Po ostrově jezdí pouze golfové vozíky a jsou tu jen písečné cesty. Budete-li mít pocit, že se tady čas zastavil, je to pravda. A jedna zajímavost: Belize je jedinou zemí ve střední Americe, kde se mluví anglicky (bývalý Britský Honduras).

9. den CAYE CAULKER

Celý den volný program, odpočinek, koupání v moři, prohlídka ostrova, možnost fakultativních výletů: šnorchlování nebo rybaření na nedalekých korálových útesech nebo celodenní výlet pro potápěče do proslulé Blue Hole, pro milovníky kultury pak výlet na pyramidy v Lamanai.

10. den CAYE CAULKER – SAN PEDRO – CHETUMAL – PLAYA DEL CARMEN

Brzy ráno odjezd lodí z ostrova, zastávka na ostrově San Pedro (belizské imigration) a příjezd do mexického přístavu Chetumal. Následuje transfer do Playa del Carmen, zastávka na oběd kolem 13:00. Příjezd do Playa del Carmen kolem 18:00 a ubytování v hotelu Reef Playacar nebo Reef Coco Beach 4* All Inclusive přímo na pláži. Playa del Carmen je kosmopolitní centrum a srdce Riviera Maya žije ve dne v noci zábavou, má pěkné pláže a hlavně pověstnou 5. avenidu, která je živou tepnou celého města. Tato "duše" Playa del Carmen, je pěší zónou plnou skvělých restaurací, obchodů i krámků, útulných kaváren, malých barů s živou hudbou, diskoték a pouličních umělců, což z ní vytvořilo oblíbené místo po dni stráveném aktivním odpočinkem. Multikulturní prostředí, vibrující atmosféra, báječná zábava, to vše činí z 5. avenidy nevšední zážitek pro všechny turisty. Nedaleký ostrov Cozumel, je cílem častých výletů zejména pro vyznavače potápění či šnorchlování.

11. den POBYT U MOŘE

Pobyt v hotelu, volno, odpočinek, koupání, opalování a možnost fakultativních výletů (Xcaret, Xelha) a pro ty, kteří by neměli pyramid dost, třeba Tulum nebo Cobá.

12. den ODLET DO PRAHY

Dopoledne volno, koupání, 12:00 check out v hotelu, odpoledne transfer na letiště v Cancúnu.

13. den PŘÍLET DO PRAHY

TERMÍNY:

28.10. - 09.11.2015 . . **86.990,- Kč**
10.02. - 22.02.2016 . . **86.990,- Kč**

Příplatek za jednolůžkový pokoj. . **11.300,- Kč**
Minimum: **10 osob**

13 dní (11 nocí) **EXO ???**

CENA ZÁJEZDU ZAHRNUJE

- leteckou přepravu Praha – Cancún a zpět
- transfer z/na letiště v Cancúnu
- českého/slovenského průvodce
- transfery minivanem pro 10 osob
- dopravu lodí Frontera Corozal – Yaxchilán – Frontera Corozal, Frontera Corozal – Bethel, Belize City – Caye Caulker a Caye Caulker – San Pedro – Chetumal
- vstupné do všech archeologických nalezišť
- 1x ubytování v Playa del Carmen se snídaní
- 1x ubytováni v Méridě 3* s americkou snídaní
- 1x ubytováni v Campeche 3/4* s americkou snídaní
- 1 x ubytování v hotelu v Palenque 3/4* s americkou snídaní
- 3x ubytování v hotelu v Isla Flores 3/4*s americkou snídaní
- 2x ubytování v hotelu na Caye Caulker 3* (bez snídaně)
- 2x ubytování v hotelu v Playa del Carmen Reef Playacar 4* nebo Reef Coco BeachAll Inclusive

CENA ZÁJEZDU NEZAHRNUJE

- cestovní pojištění
- stravování kromě uvedených snídaní a obědů
- fakultativní výlet do Yaxha a další neuvedené
- imigrační poplatky při vstupu/výstupu z Mexika (2x 30 USD), Guatemaly (cca 2 x 2 USD) a Belize (1 x 30 USD)

Zanzibar

TANZANIE

ZANZIBAR - oblíbená turistická destinace, a to hlavně díky nádherným bílým plážím, velmi zachovalému podmořskému světu a nádherné přírodě v nitru ostrova. Přímo ve městě Zanzibaru můžeme obdivovat starou čtvrť, která byla vyhlášena světovou památkou UNESCO a kde najdeme staré mešity, arabské paláce, stará tržiště, kde byli dříve nabízeni otroci a historickou pevnost, která dodnes připomíná historii ostrova.

VYUŽIJTE NABÍDKY PŘÍMÝCH LETŮ OD 27.12.2015 DO 05.04.2016
bez přestupu

MOŽNOST PŘÍPLATKU ZA COMFORT CLASS 19.990,- KČ

Důležité informace

TANZANIE

Měsíc	vzduch (°C)	voda (°C)	srážky (mm)
I.	32	27	71
II.	32	28	64
III.	33	28	120
IV.	31	28	280
V.	29	28	303
VI.	29	27	35
VII.	28	25	33
VIII.	28	25	25
IX.	29	27	29
X.	30	27	49
XI.	31	27	79
XII.	32	27	91

Vstupní formality: vstupní vízum, které lze vyřídit po příletu na Zanzibar za poplatek 50,- USD. Nutná zpáteční letenka a pas s platný ještě 6 měsíců po návratu z dovolené. S rychlopasem nelze cestovat! V pase musí být 2 volné stránky. Po příjezdu do hotelu se hradí "Infrastructure Tax" ve výši 1,- USD/os./den. Tato taxa se hradí hotově v USD v recepci. Při odletu ze Zanzibaru se hradí turistická odletová taxa v aktuální výši 48,- USD/dospělá osoba i dítě. Výše této taxy může být změněna bez předchozího upozornění. Jiná měna, než USD, není při platbě této taxy akceptována.
Úřední jazyky: svahilština a angličtina.
Časový posun: + 2 hod oproti středoevropskému času v období zimního a + 1 hod v období letního času.
Měna: tanzanský šilink (TZS), 1,- USD je přibližně 1.700 TZS.
Elektrické napětí: 230 - 240 V, zásuvky anglického typu s třemi kolíky. Doporučujeme redukci zásuvek s sebou.
Očkování/prevence: pro vstup na Zanzibar není povinné žádné očkování v případě, že cestujete naším přímým charterový letem. V případě, že plánujete safari na tanzánské pevnině, budete po příletu na pevninu a také po návratu na ostrov ukazovat potvrzení o platném očkování proti žluté zimnici, které musí být vyznačeno v mezinárodním očkovacím průkazu.
Průvodce: pobyty na Zanzibaru jsou individuální, asistence je v anglickém jazyce, poskytovaná zástupcem naší partnerské CK na Zanzibaru. Informace o času odjezdu z hotelu obdržíte na pokoj den před odletem ze Zanzibaru. K dispozici máte také číslo mobilního telefonu na pracovníka CK ESO travel, který Vám v případě nutnosti bude asistovat v českém jazyce.
Voda: voda tekoucí v hotelech je hygienicky čistá, ale nesmí se používat k pití ani k čištění zubů.
Suvenýry: koření, dřevořezby, figurky.
Sportovní aktivity: nabízené druhy sportů najdete v popisu jednotlivých hotelů. U většiny hotelů je v okolí potápěčské centrum. Golfové hřiště se na Zanzibaru nenachází.

8/10/11/12 dní **EXO 394**

CENA ZÁJEZDU ZAHRNUJE:
- leteckou přepravu Praha - Zanzibar - Praha
- letištní taxy 7.950,- Kč
- transfer letiště - hotel - letiště
- 7/9/10/11x nocleh ve zvoleném hotelu se snídaní, polopenzí, plnou penzí či All Inclusive
- asistenci partnerské CK v AJ

CENA ZÁJEZDU NEZAHRNUJE:
- vstupní vízum do Tanzanie (50,- USD, platí se při vstupu do země)
- infrastructure tax 1,- USD/os./den (hradí se hotově v USD v recepci po příjezdu do hotelu)
- fakultativní výlety a safari
- turistickou odletovou taxu při odletu ze Zanzibaru 48,- USD
- cestovní pojištění

ZANZIBAR | TANZANIE

Program zájezdu:

1. den ODLET Z PRAHY, PŘÍLET NA ZANZIBAR

Ve časných ranních hodinách odlet z letiště Praha, odbavení 2 hodiny před plánovaným odletem. Přílet do hlavního města ostrova, Zanzibaru. Uvítání na letišti a transfer do hotelu dle výběru na severním či východním pobřeží. Pobyt se snídaní, polopenzí, plnou penzí či se službou All Inclusive. Nocleh.

2. - 7./8./10./11. den POBYT NA ZANZIBARU

Pobyt u moře se snídaní, polopenzí, plnou penzí či službou All Inclusive. Volno na koupání, opalování, vodní sporty, fakultativní výlety. Zanzibar nabízí kromě jiného také výborné podmínky k potápění a šnorchlování. Během pobytu je také možné uskutečnit safari na tanzanské pevnině.

8./9./11./12. den ODLET ZE ZANZIBARU, PŘÍLET DO PRAHY

Transfer na letiště a odlet do Prahy. Kolem půlnoci přílet do Prahy na Letiště Václava Havla.

Zanzibar Star Resort **+

SEVERNÍ POBŘEŽÍ

Popis: nově postavený, menší turistický hotel leží na severu ostrova ve vesničce Nungwi, cca 1 hodinu jízdy od mezinárodního letiště. Hotel nabízí ubytování ve 13 pokojích, z nichž 10 vybavených TV je umístěno v hlavní budově a 3 bez TV se nacházejí v přízemních bungalovech v zahradě vedle bazénu. Hotel vyniká přátelskou rodinnou atmosférou a je vhodný pro nenáročné klienty. Hotelová zahrada je obehnána zdí, do rezortu mají přístup pouze hoteloví hosté, což zaručuje pocit soukromí a bezpečnost.
Vybavení: bazén, restaurace a bar, slunečníky a lehátka u bazénu, za poplatek: turistické centrum s nabídkou výletů, masáže na pláži.
Pláž: bílá písčitá pláž se nachází 100 m od hotelu. Na pláž se dostanete velmi jednoduše po cestičce, která vede kolem dalšího hotelu.
Zábava a sport: za poplatek: potápěčské centrum na pláži, hotelová recepce zajišťuje výlety a další aktivity dle přání klientů. WiFi připojení na internet v pokojích za poplatek.
Stravování: snídaně.
Vybavení pokojů: koupelna s WC a sprchovým koutem, klimatizace, stropní ventilátor, moskytiéry, TV s plochou obrazovkou, WiFi internet (za poplatek), prostorný balkon s výhledem do zahrady a na bazén. Maximálně 3 osoby na pokoji.

Langi Langi Bungalows ***

SEVERNÍ POBŘEŽÍ

Popis: stylový menší hotel s pouhými 32 pokoji s rodinou atmosférou leží ve středisku Nungwi, 60 min. jízdy od letiště. Hotel dýchá pravou africkou atmosférou a společné prostory jsou vybaveny pravými starožitnostmi z dob vlády sultánů.
Vybavení: 1 restaurace, 1 bar, bazén, lehátka u bazénu, půjčovna osušek u bazénu, WIFI internet v lobby hotelu pro hotelové hosty zdarma, směnárana, za poplatek: prádelna, masáže, kopírování, telefon, fax, nabídka výletů. V hotelu lze platit embosovanou kreditní kartou.
Pláž: bílá písčitá pláž přímo u hotelu, nutno sejít po schodech, či projít areálem vedlejšího hotelu (cca 50 m).
Zábava a sport: kuchařské lekce specializované na svahilskou kuchyni, kajaky, za poplatek: potápěčské centrum PADI, šnorchlování, plachtění.
Stravování: snídaně – strava formou bufetu, za příplatek polopenze nebo plná penze (obědy a večeře formou menu). Hotel dává prostor zejména výborné svahilské kuchyni a místním specialitám, ale nabízí i mezinárodní kuchyni. Hotelová kuchyně je proslavená na celém ostrově.
Vybavení pokojů: koupelna s WC, individuálně nastavitelná klimatizace, stropní ventilátor, moskytiéra, telefon, trezor (zdarma), lednička, vysoušeč vlasů k zapůjčení v recepci, terasa či balkon. Maximálně 3 osoby na pokoji, 2 dospělé se 2 malými dětmi lze ubytovat v pokojích vyššího standardu za příplatek pouze na vyžádání a zpětné potvrzení od hotelu. Výhled na moře za příplatek.

All Inclusive

VOI Kiwengwa Resort ****

JIHOVÝCH. POBŘEŽÍ

Popis: oblíbený hotelový komplex postavený v africkém stylu se nachází v letovisku Kiwengwa na východě ostrova, cca 40 min jízdy od letiště. Resort nabízí ubytování v pokojích umístěných ve dvoupatrových vilkách obklopených vzrostlou tropickou zahradou.
Vybavení: bazén s dětskou částí (lehátka a slunečníky zdarma, plážové osušky za vratnou zálohu), 2 restaurace, sushi bar na pláži, 2 bary, obchod, TV místnost, knihovna, konferenční místnost, trezor na recepci, za poplatek: WiFi, pronájem business centra, turistické centrum s nabídkou výletů, lékař na telefonu, prádelna, welness centrum.
Pláž: bílá písčitá pláž přímo hotelu.
Zábava a sport: animační programy, fitness centrum, aerobic, vodní aerobic, lekce bowls, plážový volejbal a fotbal, stolní tenis, tenisový kurt; za poplatek: potápění, vybavení na tenis a osvětlení kurtu.
Stravování: All Inclusive, které zahrnuje snídani, oběd a večeři v hlavní hotelové restauraci formou bufetu, odpolední snacky, nealkoholické nápoje, místní alkoholické nápoje, místní pivo a rozlévané víno (možno čerpat od 07:30 – 24:00 hod, nápoje v barech dle otevírací doby).
Vybavení pokojů: koupelna s WC a sprchovým koutem, vysoušeč vlasů, klimatizace, moskytiéry, WiFi internet (za poplatek), minibar (za poplatek), balkon či terasa s výhledem do zahrady (výhled na moře za poplatek). Maximálně 3 osoby na pokoji.

Karafuu Beach Resort *****

JIHOVÝCH. POBŘEŽÍ

Popis: kvalitní hotelový rezort na jihovýchodním pobřeží ostrova, cca 60 min jízdy od letiště Zanzibar. Pokoje v přízemních budovách, či bungalovech v nádherné tropické zahradě. Hotel je vhodný pro náročné.
Vybavení: 3 restaurace, 2 bary, bazén, dětský bazén, obchod, 2 konferenční místnosti, business centrum, dětský koutek, WIFI internet, půjčovna plážových osušek, lehátka, televizní místnost se satelitními kanály, za poplatek: masáže a lázně, prádelna, hlídání dětí, lékař na telefonu.
Pláž: bílá písčitá pláž u hotelu s výskytem korálů (cca 700 m od břehu). Za odlivu ustupuje voda dále od břehu, hotel má vybudované molo, po kterém lze dojít až k laguně, která zůstává před korálovým útesem a je možno se v ní za odlivu koupat. Doporučujeme boty do vody.
Zábava a sport: 2 tenisové kurty (pronájem vybavení a osvětlení kurtů za poplatek), plážový volejbal, stolní tenis, vodní aerobic, vodní pólo, biliárd, stolní hry, šipky, karty, pétanque, za poplatek: šnorchlování, potápěčské centrum PADI, rybaření.
Stravování: polopenze formou bufetu, za příplatek plná penze, či All Inclusive - snídaně, obědy a večeře formou bufetu, nealko a alkoholické nápoje místní výroby, slunečníky a lehátka, zapůjčení osušek na pláži, animace, výše uvedené sporty zdarma, potápěčskou lekci v bazénu. Ostatní sporty za poplatek.
Vybavení pokojů: koupelna s WC, vysoušeč vlasů, moskytiéra, elektronický trezor, telefon, individuálně nastavitelná klimatizace, stropní ventilátor, minibar (za poplatek), deštníky, terasa. Maximálně 3 osoby na pokoji v pokojích „Garden", 4 osoby možno ubytovat v pokojích kategorií „Cottage" či „Junior Suite" za příplatek. Výhled na moře za příplatek.

Sultan Sands Island Resort ****+

SEVEROVÝCH. POBŘEŽÍ

Popis: v roce 2008 otevřený, se nachází cca 40 min jízdy od letiště Zanzibar v letovisku Kiwengwa. Pokoje jsou umístěny v kruhových bungalovech v tropické zahradě. Hotel je propojen s vedlejším hotelem Bluebay Beach Resort, jehož služby mají hosté k dispozici. Je vhodný pro náročné klienty.
Vybavení: 2 restaurace a 3 bary, bazén, dětský bazén, obchod, konferenční místnost, business centrum, dětský koutek, za poplatek: masáže a lázně, prádelna, internet, hlídání dětí, lékař na telefonu, turistické centrum s nabídkou výletů.
Pláž: bílá písčitá pláž u hotelu s výskytem korálů (cca 500 m od břehu). Před hotelem se nachází mělká laguna, proto je koupání možné i za odlivu.
Zábava a sport: fitness centrum, jóga, osvětlené tenisové kurty (vybavení za poplatek), plážový volejbal, půjčovna kol, stolní tenis, kulečník a biliár, stolní hry, za poplatek: centrum vodních sportů (windsurfing, kajaky, plachtění, šlapadla, vodní trampolína), rybaření, potápěčské centrum.
Stravování: polopenze formou bufetu, za příplatek plná penze, či All Inclusive. Po dohodě s recepcí je možné stravování ve vedlejším hotelu Bluebay Beach Resort.
All inclusive zahrnuje: snídaně, obědy a večeře formou bufetu, nealkoholické nápoje a alkoholické nápoje místní výroby, pivo, místní víno, snacky během dne, slunečníky a lehátka u bazénu i na pláži, zapůjčení osušek na pláži, animační programy, tenis (pronájem vybavení za poplatek), stolní tenis, fitness centrum. Ostatní sporty za poplatek.
Vybavení pokojů: koupelna s WC, vysoušeč vlasů, moskytiéra, elektronický trezor, telefon, individuálně nastavitelná klimatizace, stropní ventilátor, TV se satelitním příjmem, šatna, minibar za poplatek, detektor kouře, terasa. Maximálně 3 osoby na pokoji. Výhled na moře za příplatek (pokoje s výhledem na moře disponují pouze spojenými dvoulůžky a mohou ubytovat maximálně 2 osoby).

Bluebay Beach Resort *****

SEVEROVÝCH. POBŘEŽÍ

Popis: hezký, příjemný, nově zrekonstruovaný bezbariérový hotel otevřený v roce 1999 se 112 pokoji leží na východním pobřeží ostrova přímo u pláže, cca 40 min jízdy od letiště Zanzibar. Hotel je vhodný pro náročné klienty.
Vybavení: 3 restaurace a 2 bary, bazén s oddělenou dětskou částí a jacuzzi, obchod, konferenční místnost, business centrum, dětský koutek, za poplatek: masáže a lázně, prádelna, internetová kavárna, hlídání dětí, lékař na telefonu, turistické centrum s nabídkou výletů.
Pláž: bílá písčitá pláž u hotelu s výskytem korálů (cca 500 m od břehu). Při přílivu voda stoupá až k hranici hotelové zahrady, lehátka jsou umístěna v zahradě. Před hotelem se nachází mělká laguna, proto je koupání možné i za odlivu.
Zábava a sport: fitness, jóga, osvětlené tenisové kurty (vybavení za poplatek), plážový volejbal, půjčovna kol, stolní tenis, kulečník a biliár, stolní hry, za poplatek: centrum vodních sportů (windsurfing, kajaky, plachtění, šlapadla, vodní trampolína), rybaření, potápěčské centrum.
Stravování: polopenze formou bufetu, za příplatek plná penze, či služba All Inclusive.
All inclusive zahrnuje: snídaně, obědy a večeře formou bufetu, nealkoholické nápoje a alkoholické nápoje místní výroby, pivo, místní víno, snacky během dne, slunečníky a lehátka u bazénu i na pláži, zapůjčení osušek na pláži, animační programy, tenis (pronájem vybavení za poplatek), stolní tenis, fitness centrum. Ostatní sporty za poplatek.
Vybavení pokojů: koupelna s WC, vysoušeč vlasů, moskytiéra, elektronický trezor, telefon, individuálně nastavitelná klimatizace, stropní ventilátor, TV se satelitním příjmem, šatna, příslušenství k přípravě kávy a čaje, minibar za poplatek, detektor kouře, terasa. Ubytování 2 dospělých se 2 dětmi možné na vyžádání. Výhled na moře za příplatek.

ESO TIP

All Inclusive

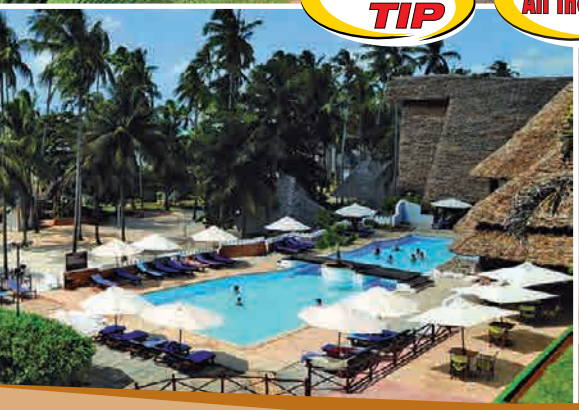

Diamonds Mapenzi Beach Club ****

VÝCHODNÍ POBŘEŽÍ

Popis: pohodlný, rekonstruovaný hotelový resort s 87 pokoji umístěnými v bungalovech postavených v africkém stylu leží v krásné tropické zahradě, cca 40 min jízdy od letiště.
Vybavení: 3 restaurace, 3 bary, velký bazén, obchody, směnárna, business centrum, televizní místnost se satelitními kanály, za poplatek: masáže a lázně, prádelna, lékař na telefon, WIFI připojení ve všech veřejných prostorách.
Pláž: bílá písečná pláž s výskytem korálů přímo u hotelu. Doporučujeme obuv do vody.
Zábava a sport: vodní aerobic, volejbal, plážový volejbal a fotbal, šipky, biliár, stolní tenis, tenisový kurt (neosvětlený), knihovna, stolní hry, animační programy, za poplatek: centrum vodních sportů (potápění, windsurfing, katamaríny, plachtění, rybaření), turistické centrum s nabídkou výletů.
Stravování: All Inclusive; zahrnuje nealkoholické nápoje a alkoholické nápoje místní výroby, pivo, víno, snacky během dne, slunečníky a lehátka u bazénu i na pláži, zapůjčení osušek na pláži, denní cvičení (aerobic, stretching, vodní aerobic), neprofesionální vybavení na windsurfing, kánoe, plážový volejbal, fotbal, knihovnu, stolní tenis, disco, animační programy. Ostatní sporty za poplatek.
Vybavení pokojů: koupelna s WC, vysoušeč vlasů, individuálně nastavitelná klimatizace, stropní ventilátor, moskytiéra, minibar, telefon, příslušenství k přípravě kávy a čaje, balkon nebo terasa. Maximálně 3 osoby na pokoji. Privátní trezory jsou umístěny v recepci hotelu, nikoliv v pokojích.

All Inclusive

Dream of Zanzibar *****

VÝCHODNÍ POBŘEŽÍ

Popis: v roce 2009 otevřený kvalitní hotelový resort se 157 pokoji postavenými v africko-arabském stylu se nachází přímo u pláže cca 40 min. jízdy od letiště. Hotel je vhodný pro náročné klienty. Hotelové pokoje jsou rozmístěny v kopci nad pláží, kam je nutno sejít po centrálním schodišti, vedoucím hotelovou zahradou.
Vybavení: 5 restaurací, 3 bary, 2 bazény a dětský bazén, obchody, směnárna, business a konferenční centrum, za poplatek: WIFI ve veřejných prostorách, masáže a lázně, sauna, prádelna, lékař na telefon, hlídání dětí.
Pláž: bílá písečná pláž přímo u hotelu.
Zábava a sport: fitness centrum, vodní aerobik, volejbal, plážový volejbal a fotbal, šipky, biliár, stolní tenis, stolní hry, animační programy, katamaríny, kánoe, začátečnické lekce windsurfingu, za poplatek: centrum vodních sportů (potápění, wndsurfing, kánoe, plachtění, rybaření).
Stravování: All Inclusive; zahrnuje nealkoholické nápoje a alkoholické nápoje místní výroby, pivo, víno, snacky během dne, slunečníky a lehátka u bazénu i na pláži, zapůjčení osušek na pláži, denní cvičení (aerobik, stretching, vodní aerobik), neprofesionální vybavení na windsurfing, kánoe, plážový volejbal, fotbal, stolní tenis, disko, animační programy. Ostatní sporty za poplatek.
Vybavení pokojů: koupelna s WC, vysoušeč vlasů, nastavitelná klimatizace, ventilátor, moskytiéra, TV SAT, DVD, přehrávač CD, telefon, připojení na internet (kabel), trezor, minibar, příslušenství k přípravě kávy a čaje, deštníky, balkon nebo terasa. Maximálně 3 osoby na pokoji; 2 dospělé se 2 dětmi do 12 let či 3 dospělé a 1 dítě do 12 let možno ubytovat v pokojích vyšších standardů za příplatek („Junior Suite", „Jacuzzi Junior Suite" a „Beach Villa").

All Inclusive

Double Tree by Hilton Nungwi *****

SEVERNÍ POBŘEŽÍ

Popis: nově postavený, oblíbený hotelový komplex leží na severu ostrova cca 1 hod. jízdy od mezinárodního letiště. Hotel nabízí ubytování ve 101 pokojích různých kategorií. Hotel je vhodný pro náročnější klienty.
Vybavení: bazén, 2 restaurace, 1 grill bar, 2 bary, slunečníky a lehátka u bazénu, WiFi připojení, za poplatek: pronájem business centra, wellnes centrum s nabídkou masáží a lázeňských procedur, hlídání dětí, lékař na telefonu, prádelna.
Pláž: bílá písčitá pláž přímo hotelu.
Zábava a sport: fitness centrum, stolní tenis, plážový volejbal, fotbal, vodní pólo, šnorchlování, kajaky, kite surfing, kánoe, plachtění (zapůjčení vybavení za poplatek), za poplatek: potápěčské centrum, vodní lyžování, windsurfing, plachtění a plavby za západu slunce, parasailing, rybaření, hotelová recepce zajišťuje výlety a další aktivity dle přání klientů.
Stravování: All Inclusive, které zahrnuje snídani, oběd a večeři v hlavní hotelové restauraci formou bufetu, odpolední snacky, nealkoholické nápoje, místní alkoholické nápoje, místní pivo a víno (nápoje možno čerpat v hotelových barech od 10:00 do 23:00 hod)
Vybavení pokojů: koupelna s WC a sprchovým koutem, vysoušeč vlasů, klimatizace, stropní ventilátor, moskytiéry, TV SAT s plochou obrazovkou, telefon, WiFi internet, příslušenství k přípravě kávy a čaje, minibar, elektronický trezor, detektor kouře, možnost zapůjčení žehličky a žehlícího prkna. Balkon či terasa s výhledem na bazén či na moře (číslo pokoje určuje hotel). Max. 2 dospělí + 2 dětmi na pokoji. Pokoje jsou vybaveny postelemi „king size bed" a děti do 12 let tak sdílejí postel s rodičem, jako dvoulůžko. V případě požadavku na přistýlku (formou skládacího lůžka) účtuje hotel poplatek ve výši 250,- Kč/dítě/noc.

cena | Top Class

All Inclusive

Hideaway of Nungwi Resort & SPA *****

SEVERNÍ POBŘEŽÍ

Popis: v dubnu 2013 nově otevřený hotelový resort se 100 pokoji umístěnými v patrových pavilonech, obklopených tropickou zahradou se nachází cca 60 min jízdy od letiště v letovisku Kendwa. Hotel je vhodný pro náročné klienty.
Vybavení: 4 restaurace, 3 bary, cigar & shisha lounge, velký sladkovodní bazén s oddělenou dětskou částí, WiFi, dětský koutek, obchod, směnárna, lehátka a slunečníky u bazénu i na pláži, za poplatek: hlídání dětí, masáže a lázně, sauna, prádelna, lékař na telefonu.
Pláž: bílá písečná pláž přímo u hotelu.
Zábava a sport: animace, živá hudba, disko, kulečník, knihovna, stolní hry, stolní tenis, tenisové kurty, fitness, jízdní kola, kajaky, plážový volejbal, vodní gymnastika, jóga, windsurfing, kite surfing (vodní sporty bez instruktora u hotelové pláže), za poplatek: kite surfing, windsurfing (s instruktorem), rybaření, plavby typickými plachetnicemi, výlety za šnorchlováním, potápění, potápěčské lekce PADI.
Stravování: polopenze, za příplatek All Inclusive. All Inclusive zahrnuje: snídaně, oběd a večeře v hlavní restauraci, nealko nápoje, místní víno, místní pivo, džusy, voda, čaj, káva, snacky během dne. Klienti, kteří si objednají ubytování v pokojích kategorií "Superior Junior Suite", "Jacuzzi Cuite" a "Prestige Beach Villa" (za příplatek) mohou čerpat večeře v a la carte restauracích bez příplatku.
Vybavení pokojů: koupelna s WC a bidetem, vysoušeč vlasů, župany, individuálně nastavitelná klimatizace, stropní ventilátor, moskytiéra, TV SAT, DVD, telefon, elektronický trezor, WLan připojení na internet, budík, minibar (pro hosty s polopenzí za příplatek), příslušenství k přípravě kávy a čaje, deštníky, balkon nebo terasa s výhledem na moře. Max. 4 osoby na pokoji, pokoje pro 6 osob za příplatek.

Top Class

PREMIUM HOTEL

All Inclusive

Diamonds La Gemma dell' Est *****

SEVERNÍ POBŘEŽÍ

PREMIUM HOTEL

Popis: luxusní hotel postavený spíše v moderním evropském stylu se 138 přízemními pokoji umístěnými nad pláží v krásné tropické zahradě leží na severu ostrova přímo u nejkrásnější pláže ostrova Kendwa, cca 60 min jízdy od letiště Zanzibar. Hotel je vhodný pro náročné klienty.
Vybavení: 4 restaurace a 3 bary, bazén s jacuzzi, obchod, konferenční místnost, business centrum, WIFI připojení zdarma v hotelovém lobby, směnárna, za poplatek: masáže a lázně, prádelna, hlídání dětí, lékař na telefonu.
Pláž: bílá písčitá pláž u hotelu.
Zábava a sport: fitness centrum, animační programy, šnorchlování, tenisový kurt, za poplatek: centrum vodních sportů (katamarány, windsurfing, kánoe, plachtění, vodní lyže, wakeboarding, jízdy na banánu, rybaření), potápěčské centrum PADI.
Stravování: All Inclusive formou bufetu, které zahrnuje: nealkoholické nápoje a alkoholické nápoje místní výroby, pivo, víno, snacky během dne, slunečníky a lehátka u bazénu i na pláži, zapůjčení osušek na pláži, denní cvičení (aerobic, stretching, vodní aerobic, fitness centrum), kánoe, plážový volejbal, fotbal, knihovnu, stolní tenis, disco, animační programy. Ostatní sporty za poplatek.
Vybavení pokojů: koupelna s WC a bidetem, vysoušeč vlasů, individuálně nastavitelná klimatizace, stropní ventilátor, moskytiéra, TV SAT, telefon, elektronický trezor, minibar, příslušenství k přípravě kávy a čaje, detektor kouře, deštníky, terasa s výhledem na oceán. Maximálně 3 osoby na pokoji; 2 dospělé se 2 dětmi do 14 let či 3 dospělé a 1 dítě do 14 let možno ubytovat v pokoji kategorie „Suite" za příplatek.

All Inclusive

Diamonds Star of the East *****+

SEVERNÍ POBŘEŽÍ

PREMIUM HOTEL

Popis: luxusní resort s pouhými 11 moderně vybavenými soukromými vilami postavenými v africkém stylu leží cca 60 min jízdy od letiště Zanzibar. Hotel je vhodný pro velmi náročné klienty.
Vybavení: možnost využívat vybavení a služeb resortu Diamonds La Gemma dell' Est, navíc 1 restaurace a-la-carte, 1 bar, parkoviště, transfery elektromobilem na pláž a zpět, speciální uvítání při příjezdu, služby komorníka (balení zavazadel, příprava jacuzzi, prádelna, možnost stravování v pokoji 24 hod denně, drinky na pokoj a na soukromé terase, knihování výletů a další).
Pláž: bílá písčitá pláž, ke každé vile náleží soukromý kus pláže s lehátky a plážovým servisem.
Zábava a sport: fitness centrum, animační programy, tenisový kurt, šnorchlování, centrum vodních sportů (katamarány, windsurfing, kánoe, plachtění, vodní lyže, wakeboarding, jízdy na banánu, rybaření), za poplatek: potápěčské centrum PADI.
Stravování: All Inclusive: snídaně, obědy a večeře formou a-la-carte, nealkoholické nápoje a alkoholické nápoje, pivo, víno, snacky, slunečníky a lehátka, zapůjčení osušek, animace, tenis, vodní sporty (windsurfing, kánoe), beach volejbal, knihovnu, stolní tenis. Potápění za poplatek. Možnost stravování v Diamonds La Gemma dell' Est formou bufetu.
Vybavení pokojů: koupelna s WC, bidetem, vnitřní i venkovní sprchou a vnitřní jacuzzi, individuálně nastavitelná klimatizace, SAT TV s plochou obrazovkou, laptop a pracovní stůl s vybavením, elektronický trezor, soukromý bar, šatna, příslušenství k přípravě kávy a čaje, terasa s výhledem na oceán, soukromý bazén, jacuzzi, soukromá zahrada. Maximálně 3 osoby v jednoložnicové vile. Dvouložnicové vily na vyžádání.

SAFARI | NP Selous

Program zájezdu:

1. den ODLET Z PRAHY NA ZANZIBAR

V časných ranních hodinách odlet z letiště Praha, odbavení 2 hodiny před plánovaným odletem. V dopoledních hodinách přílet na ostrov Zanzibar. Uvítání na letišti a transfer do hotelu 3* do staré části hlavního města ostrova Zanzibaru – Stone Townu. Čas na relaxaci v hotelu, či procházku po městě. Pro zájemce je možno zajistit odpolední prohlídku Stone Townu s výkladem v anglickém jazyce. Večeře tento den není zajištěna, možno dokoupit v hotelu, či si vyjít do některé z restaurací ve městě.

2. den STONE TOWN – NP SELOUS

Časná snídaně, transfer na letiště a v ranních hodinách odlet na pevninu do NP Selous s mezipřistáním v Dar es Salaamu. Po příletu do parku přesednete do terénních automobilů a začne Vaše safari s obědem formou balíčku. Odpoledne projížďka po řece na kánoích. Poplujete mezi koupajícími se hrochy a krokodýli, budete moci pozorovat divoká zvířata přicházející sem za vodou a při troše štěstí i koupající se sloní rodinky. Večeře a nocleh v Selous Riverside kempu 4*.

3. den NP SELOUS – ZANZIBAR – HOTEL DLE VÝBĚRU

Tradiční ranní safari, která probíhá za úsvitu, formou pěší procházky. Tato denní doba je k pozorování zvěře nejvhodnější, protože zvěř je díky nižším teplotám nejvíce aktivní. Návrat do kempu na bohatou bufetovou snídani. Po snídani ještě safari v parku s obědem formou balíčku. V 17:00 hod odlet zpět na Zanzibar s mezipřistáním v Dar es Salaamu. Po příletu na Zanzibar transfer do Vámi vybraného hotelu, ubytování v hotelu a pobyt s vybraným stravováním.

4. den – 7./8./10./11. den POBYT NA ZANZIBARU

Pobyt u moře se snídaní, polopenzí, plnou penzí či službou All Inclusive. Volno na koupání, opalování, vodní sporty, fakultativní výlety. Zanzibar nabízí kromě jiného také výborné podmínky ke šnorchlování a potápění, proto doporučujeme využít bohaté nabídky místních potápěčských center.

8./9./11./12. den ODLET ZE ZANZIBARU, PŘÍLET DO PRAHY

Transfer na letiště, odlet do Prahy. Kolem půlnoci přílet do Prahy na Letiště Václava Havla.

Cena 29.990,- Kč/os.

8/10/11/12 dní **EXO 394**

CENA ZÁJEZDU ZAHRNUJE:
- transfer letiště Zanzibar – hotel Stone Town – letiště Zanzibar
- 1 x ubytování v hotelu 3* ve Stone Townu se snídaní
- letenku Zanzibar – NP Selous – Zanzibar s mezipřistáním v Dar es Salaamu
- letištní taxy
- 1 x ubytování v Selousi River Side Campu s plnou penzí
- veškeré vstupy do NP a poplatky
- safari dle programu
- anglicky hovořícího průvodce
- transfer do vybraného hotelu na Zanzibaru po návratu ze safari

CENA ZÁJEZDU NEZAHRNUJE:
- turistickou odletovou taxu ve výši 5,- USD osoba i dítě (pouze hotově v USD)
- spropitné

Při objednávce safari Vám bude z celkové ceny zájezdu odečtena cena za 2 noci z Vámi vybraného plážového hotelu. Celková cena zájezdu na Zanzibar včetně safari do NP Selous na vyžádání v CK ESO travel, a.s.

SAFARI | Ngorongoro a NP Serengeti

Program safari:

1. den ODLET Z PRAHY, PŘÍLET NA ZANZIBAR – STONE TOWN

V časných ranních hodinách odlet z letiště Praha Ruyzně, odbavení 2 hodiny před plánovaným odletem. V dopoledních hodinách přílet na ostrov Zanzibar. Uvítání na letišti a transfer do hotelu 3* do staré části hlavního města ostrova Zanzibaru – Stone Townu. Čas na relaxaci v hotelu, či procházku po městě. Pro zájemce je možno zajistit odpolední prohlídku Stone Townu s výkladem v anglickém jazyce. Večeře tento den není zajištěna, možno dokoupit v hotelu, či si vyjít do některé z restaurací ve městě.

2. den STONE TOWN – KRÁTER NGORONGORO

Časná snídaně, transfer na letiště a v ranních hodinách odlet do pevninské Arushy. Objemná zavazadla můžete zanechat v partnerské cestovní kanceláři na Zanzibaru a budou vám doručena na letiště po návratu ze safari. Po příletu do Arushy budete očekáváni anglicky hovořícím průvodcem, který Vás přivítá a vydáte se na cestu do kráteru Ngorongoro. Safari v kráteru s obědem formou piknikového balíčku. V 18:00 hodin musíte opustit kráter, transfer do lodže 5*, večeře a nocleh.

3. den KRÁTER NGORONGORO – NP SERENGETI

Po snídani odjezd do NP Serengeti, který na chráněnou krajinnou oblast Ngorongoro přímo navazuje. Zastávka v muzeu Olduvai Gorge, kde jsou k vidění velmi staré kosti pravěkých antilop, různé zajímavosti a dále jsou zde k vidění odlitky stop australopitheka. Oběd formou pikniku. Fakultativně návštěva masaiské bomy (vstup cca 25,- USD). Pokračování cesty parkem Serengeti s odpolední safari v parku. Za soumraku příjezd do lodže 5*, večeře a nocleh.

4. den – NP SERENGETI

Celodenní safari v Serengeti, stravování a nocleh v lodži 5*.

5. den, NP SERENGETI - ZANZIBAR

Tradiční ranní safari v NP Serengeti, která probíhá za úsvitu. Tato denní doba je pro pozorování divokých zvířat, zejména pak predátorů nejvhodnější, protože teplota vzduchu ještě nedosahuje takových výšek a tak je zvěř nejvíce aktivní. Návrat do lodže či kempu na bohatou bufetovou snídani. Po snídani odjezd na Seronera Airstrip. Odlet na Zanzibar. Po příletu na Zanzibar, transfer do plážového hotelu dle výběru, pobyt v hotelu.

6. – 7./8./10./11. den POBYT NA ZANZIBARU

Pobyt u oceánu se zvoleným typem stravování. Volno na koupání, opalování, vodní sporty, fakultativní výlety. Zanzibar nabízí kromě jiného také výborné podmínky ke šnorchlování a potápění, proto doporučujeme využít bohaté nabídky místních potápěčských center.

8./9./11./12. den ODLET ZE ZANZIBARU, PŘÍLET DO PRAHY

Transfer na letiště, odlet do Prahy. Kolem půlnoci přílet do Prahy na Letiště Václava Havla.

Obsazenost	Cena/osoba
2 osoby	82.490,- Kč
3 osoby	75.490,- Kč
4 osoby	69.990,- Kč
5 - 6 osob	67.990,- Kč

Příplatek za jednolůžkový pokoj… 6.000,- Kč
Minimum: **2 osoby**

Cena safari zahrnuje:
- transfer letiště Zanzibar – hotel Stone Town – letiště Zanzibar
- 1 x ubytování v hotelu 3* ve Stone Townu se snídaní
- letenku Zanzibar – Arusha a Seronera – Zanzibar včetně tax
- 3 x ubytování v lodžích 5* s plnou penzí
- veškeré vstupy do NP a poplatky s tím spojené
- safari dle programu
- služby anglicky hovořícího profesionálního safari průvodce
- transfer do vybraného hotelu na Zanzibaru po návratu ze safari

Cena safari nezahrnuje:
- turistickou odletovou taxu ve výši 5,- USD osoba i dítě. Tuto taxu lze hradit pouze hotově a pouze v měně USD
- spropitné

Poznámka: při objednávce safari Vám bude z celkové ceny zájezdu odečtena cena za 4 noci z Vámi vybraného plážového hotelu. Celková cena zájezdu na Zanzibar včetně safari na vyžádání v CK ESO travel, a.s.

Maledivy

MALEDIVY

- ve středu Indického oceánu leží 1200 ostrovů a ostrůvků, z nichž je pouze 200 obydleno. Ostrovy jsou atoly - korálové útesy obklopující vrcholky pásma podmořských sopek. Fascinující svět s azurově modrou vodou, lagunami, pestrobarevnými tropickými rybkami a zářivě bílými plážemi. Vegetaci ostrůvků tvoří palmy a chlebovníky. Jedna fotografie prozradí vše o koupání, šnorchlování, potápění, windsurfingu, plachtění nebo o lenivém snění. Najděte si svůj ostrov a uleťte uspěchaným všedním dnům.

Důležité informace

MALEDIVY

Měsíc	vzduch (°C)	voda (°C)	srážky (mm)
I.	29	27	92
II.	29	28	58
III.	30	28	88
IV.	31	28	119
V.	31	27	165
VI.	30	27	217
VII.	29	27	97
VIII.	29	27	115
IX.	29	27	163
X.	29	27	185
XI.	29	27	111
XII.	29	27	88

Vstupní formality: turistické vízum na pobyt do 30 dní se uděluje zdarma po příletu na letiště v Malé. Platnost pasu musí být nejméně 6 měsíců od data vstupu.
Očkování a lékař: očkování není povinné. Doporučujeme vybavit se léky proti zvýšené teplotě a střevním potížím. Jako ve všech tropických oblastech doporučujeme dostatek tekutin.
Jazyk: maledivským jazykem je dhivehi, podobná sinhálšině. V resortech se běžně hovoří anglicky.
Časový posun: + 4 hodiny vůči středoevropskému času.
Nápoje a strava: v resortech je bohatý výběr stravy většinou formou bufetu. Ceny jsou mnohem vyšší než v zemích jižní Asie. Doporučujeme zvolit si výběr stravy již při zakoupení zájezdu. Některé resorty nabízejí program All Inclusive = strava + nápoje (včetně alkoholu místní produkce). Cena večeře od 15 EUR, dle typu resortu. Balená voda a pivo cca 5 EUR. Míchané drinky cca 10 EUR.
Měna: místní měnou je maledivská rufie (MRF). Jedna rufie je přibližně 2 koruny. Během pobytu v resortech veškeré účty pouze podepisujete a hradíte vše najednou den před odjezdem. Váš účet můžete proplatit v hotovosti pomocí USD, případně EUR (nevýhodný kurs) nebo běžnou mezinárodní kreditní kartou.
Elektrické napětí: elektrické napětí v síti je 220-240 voltů a je zajišťováno pomocí naftových generátorů. Zásuvky jsou na většině resortů přizpůsobeny evropským normám. Přesto doporučujeme pro jistotu adaptér.
Sportovní aktivity: všechny resorty mají širokou nabídku vodních sportů, včetně vodního lyžování, windsurfingu a plachtění. Běžná jsou dobře vybavená potápěčská centra. Doporučujeme přibalit „šnorchl". Resorty vyšší kategorie mají v nabídce tenisové a squashové kurty, fitness centrum.
Výlety a průvodce: k základní nabídce patří výlety po okolních ostrovech, rybaření nebo výlety spojené se šnorchlováním. Některé resorty též nabízí celodenní pronájem neobydleného ostrova. Český delegát asistuje po celý rok při příletu a odletu, během pobytu na telefonu. Delegát není přítomen na resortech.
Doporučení a ostatní informace: na Maledivy je zakázáno dovážet alkoholické nápoje a výrobky z vepřového masa. Nudismus je zakázán. Při pohybu na ostrovech s místním obyvatelstvem je nutné mít alespoň tričko a krátké kalhoty. Doporučujeme dostatek opalovacího krému a pokrývku hlavy.

9 dní (7 nocí) **EXO 270**

CENA ZÁJEZDU ZAHRNUJE:
- leteckou přepravu Praha - Malé - Praha s přestupem ve Vídni
- letištní taxy (viz ceník)
- transfery letiště - hotel - letiště
- 7x nocleh v resortech dle výběru, se stravou dle výběru
- služby českého průvodce

CENA ZÁJEZDU NEZAHRNUJE:
- fakultativní výlety

MALEDIVY | ostrovní ráj

Program zájezdu:

1. den ODLET Z PRAHY
Odlet z letiště Praha. Odbavení na letišti 2 hodiny před odletem.

2. den PŘÍLET NA MALEDIVY
Přílet na Maledivy do hlavního města Malé. Transfer do hotelu dle výběru. Ubytování, volno.

3. - 8. den POBYT U MOŘE
Snídaně. Volný program na opalování, koupání, sportování a výlety. Maledivy tvoří celkem 1.200 ostrůvků, jež vytvářejí celkem 19 souostroví. Na těchto atolech - původem korálových ostrovech na vrcholech podmořských sopek se určitě nebudete nudit. Překrásné pláže s jemným bílým pískem, teplé průzračné moře Indického oceánu a příjemné tropické podnebí jsou zárukou Vaší spokojenosti. Vyznavači potápění a šnorchlování zde mohou pozorovat rozmanité korálové útesy a podmořský svět, můžete si vybrat z pestré nabídky vodních sportů a jiných sportovních aktivit či obdivovat tropickou přírodu s množstvím palem.

9. den ODLET DO PRAHY
Snídaně. Transfer na letiště v Malé a odlet do Prahy. Přílet do Prahy.

All Inclusive za příplatek

Kuredu Island Resort ***+

LHAVIYANI ATOL

Popis: příjemný resort s 383 bungalovy renovovaný v roce 2002; vzdálenost 150 km od letiště v Malé, transfer 60 min. hydroplánem. Služby na vysoké úrovni.
Vybavení: několik restaurací s místní i evropskou kuchyní, několik barů, venkovní sladkovodní bazén, lázně, laguna, sauna, vířivka, masáže, internet, obchody se suvenýry, klenotnictví.
Pláž: více než 3 km dlouhá pláž s jemným bílým pískem.
Zábava a sport: vodní sporty (vodní lyžování, windsurfing, šnorchlování, kánoe, katamarány), dobře vybavené potápěčské centrum, plážový volejbal, tenisový kurt, stolní tenis, badminton, šipky, aerobik, golfové centrum, diskotéka, široká nabídka fakultativních výletů včetně rybaření, cestování po okolních ostrovech nebo si můžete pronajmout opuštěný ostrov na 24 hodin.
Stravování: polopenze - snídaně a večeře formou bufetu; All Inclusive (za příplatek) - snídaně, obědy, večeře formou bufetu, celodenní občerstvení, nealko nápoje, základní výběr alkoholických nápojů.
Vybavení plážových bungalovů: klimatizace, stropní větrák, koupelna pod širým nebem, sprcha (studená/teplá voda), fén, osušky, minibar, telefon, trezor, terasa s plážovými křesly; vodní bungalovy a vilky s privátními bazénky za příplatek. Max. 1 přistýlka na pokoji.
V základní ceně zájezdu je transfer hydroplánem a ubytování typu Garden bungalov. Ubytování ve vyšší kategorii za příplatek.

All Inclusive

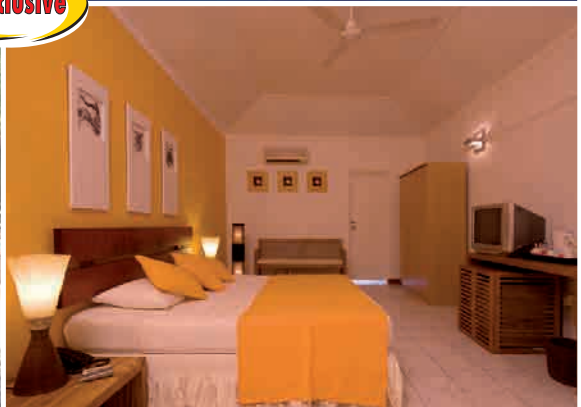

Adaaran Hudhuranfushi Resort ***+

SEVERNÍ MALE ATOL

Popis: resort se 137 plážovými a 40 vodními vilami se nachází na severním Male atolu na ostrově „Bílého zlata" v blízkosti korálové zátoky, je vzdálený 19 km od mezinárodního letiště v Male, transfer rychlou lodí cca 30 minut.
Vybavení: 3 restaurace, 3 bary, bazény, dětský koutek, internet, obchod se suvenýry, zlatnictví, prádelna, lázně, fitness centrum, potápěčská škola.
Pláž: s jemným bílým pískem.
Zábava a sport: centrum vodních sportů (šnorchlování, windsurfing, kitesurfing, kánoe, aj.), potápění, tenisový kurt, plážový volejbal, squash, badminton, fotbal, kulečník, stolní tenis, šipky, diskotéka, živá hudba, karaoke. Ostrov má nejlepší podmínky pro surfování na Maledivách.
Stravování: All Inclusive - snídaně, obědy, večeře formou bufetu, celodenní občerstvení, nealko nápoje, základní výběr alkoholických nápojů.
Vybavení pokojů: všechny pokoje jsou vybaveny klimatizací, studenou a teplou vodou, minibarem, televizí se satelitními programy, fénem, telefonem s mezinárodní předvolbou. Bezpečnostní schránky se nachází na recepci. Max. 1 přistýlka na pokoji.
V základní ceně zájezdu je ubytování typu Beach vila. Ubytování ve vyšší kategorii za příplatek.

All Inclusive

Adaaran Meedhupparu ****
Beach Villa
RAA ATOL

Popis: velmi příjemný resort se nachází na Raa atolu vzdáleném 130 km od mezinárodního letiště Male, transfer hydroplánem trvá cca 40 minut, je zde 215 plážových bungalovů.
Vybavení: 2 restaurace, 3 bary, obchod se suvenýry, internet, zlatnictví, prádelna, lázně, sauna, vířivka, parní lázně, fitness centrum, potápěčské centrum.
Pláž: s jemným bílým pískem.
Zábava a sport: centrum vodních sportů (šnorchlování, windsurfing, kánoe, aj.), potápění, plážový volejbal, badminton, fotbal, tenis, stolní tenis, rybaření, animační programy, karaoke, živá hudba.
Stravování: All Inclusive - snídaně, obědy, večeře formou bufetu, celodenní občerstvení, nealko nápoje, základní výběr alkoholických nápojů.
Vybavení pokojů: všechny pokoje jsou vybaveny klimatizací, studenou a teplou vodou, minibarem, trezorem, fénwm, telefonem s mezinárodní předvolbou a příslušenstvím na vaření kávy a čaje.
Max. 1 přistýlka na pokoji.
V základní ceně zájezdu je transfer a ubytování typu Beach vila.

All Inclusive

Adaaran Meedhupparu ****+
Water Villas
RAA ATOL

Popis: příjemný resort se nachází na ostrově Meedhupparu 130 km od mezinárodního letiště v Male, transfer hydroplánem trvá cca 40 min, je zde 20 vodních vil.
Vybavení: restaurace s mezinárodní kuchyní, bar, lázně, bazén, obchod se suvenýry, zlatnictví, prádelna, fitness centrum, internet.
Pláž: s bílým jemným pískem.
Zábava a sport: centrum vodních sportů (windsurfing, kánoe, plachtění, vodní skútry, lyže), potápění, šnorchlování, tenis, stolní tenis, plážový volejbal, plážový fotbal, rybaření, exkurze do okolí, živá hudba, karaoke.
Stravování: All Inclusive - snídaně, obědy, večeře formou bufetu, celodenní občerstvení, nealko nápoje, základní výběr alkoholických nápojů.
Vybavení vodních vil: všechny vily jsou vybaveny klimatizací, studenou a teplou vodou, minibarem, fénem, telefonem s mezinárodní předvolbou, TV a DVD přehrávač, WiFi, přístroj na přípravu espresa. Na terase se nachází jacuzzi, podlaha s proskleným dnem. K dispozici je privátní obsluha s 24 hodinovým servisem. Na pokoji max. 2 dospělí.
V základní ceně zájezdu je transfer a ubytování typu Water vila.

od 62.490,-

All Inclusive za příplatek

ESO TIP

Sun Island ****+

JIŽNÍ ARI ATOL

Popis: nejoblíbenější, luxusní resort s 350 bungalovy se nachází na 1,6 km dlouhém a 400 m širokém ostrůvku v jižní části atolu Ari; vzdálenost 107 km od letiště v Malé; transfer cca 20 min vnitrostátním letadlem a následně 5 min rychlou lodí.; vynikající služby; určen pro náročnou klientelu.

Vybavení: několik restaurací s mezinárodní kuchyní, několik barů, kavárna, bazén s vířivkou, dětský bazén, dětské hřiště, tropické zahrady, tělocvična, fitness centrum, sauna, parní lázně, masáže, vířivka, salon krásy, kadeřnické a kosmetické služby, obchody se suvenýry, klenotnictví, půjčovna kol, konferenční centrum.

Pláž: s jemným bílým pískem.

Zábava a sport: potápěčské centrum (s možností kurzů k získání mezinárodní licence PADI), vodní sporty (windsurfing, kánoe, vodní lyžování), šnorchlování, rybaření, kurty na tenis a squash, aerobik, minigolf, automatová herna, basketbal, badminton, stolní tenis, plážový volejbal, biliár, diskotéka, karaoke, živá hudba.

Stravování: polopenze - snídaně a večeře formou bufetu; All Inclusive (za příplatek) - snídaně, obědy, večeře formou bufetu, celodenní občerstvení, nealko nápoje, základní výběr alkoholických nápojů.

Vybavení bungalovů: nastavitelná klimatizace, koupelna s WC, fén, minibar, trezor, telefon, možnost internetového připojení, terasa/balkon; vodní bungalovy za příplatek. Max. 1 přistýlka na pokoji.

V základní ceně zájezdu je transfer a ubytování typu Superior Beach bungalov. Ubytování ve vyšší kategorii za příplatek.

Holiday Island ****

JIŽNÍ ARI ATOL

Popis: klidný resort se nachází v jižní části Ari atolu 97 km od letiště v Malé, transfer cca 20 min vnitrostátním letadlem a následně 5 min rychlou lodí. 142 plážových bungalovů.
Vybavení: několik restaurací s mezinárodní kuchyní, bar, kavárna, posilovna, tělocvična, laguna.
Pláž: s bílým jemným pískem.
Zábava a sport: vodní sporty (windsurfing, vodní lyžování, kánoe, kajaky, katamarány, šnorchlování), kvalitně vybavené potápěčské centrum, rybaření, stolní tenis, volejbal, badminton, biliár.
Stravování: polopenze - snídaně a večeře formou bufetu, možnost stravování a la carte v restauraci za příplatek; All Inclusive (za příplatek) - snídaně, obědy, večeře formou bufetu nebo výběr z menu, celodenní občerstvení, nealko nápoje, základní výběr alkoholických nápojů.
Vybavení pokojů: klimatizace, koupelna s WC, fén, minibar, telefon, TV. Max. 1 přistýlka na pokoji.
V základní ceně zájezdu je transfer a ubytování typu Superior Beach bungalov.

ESO TIP

All Inclusive za příplatek

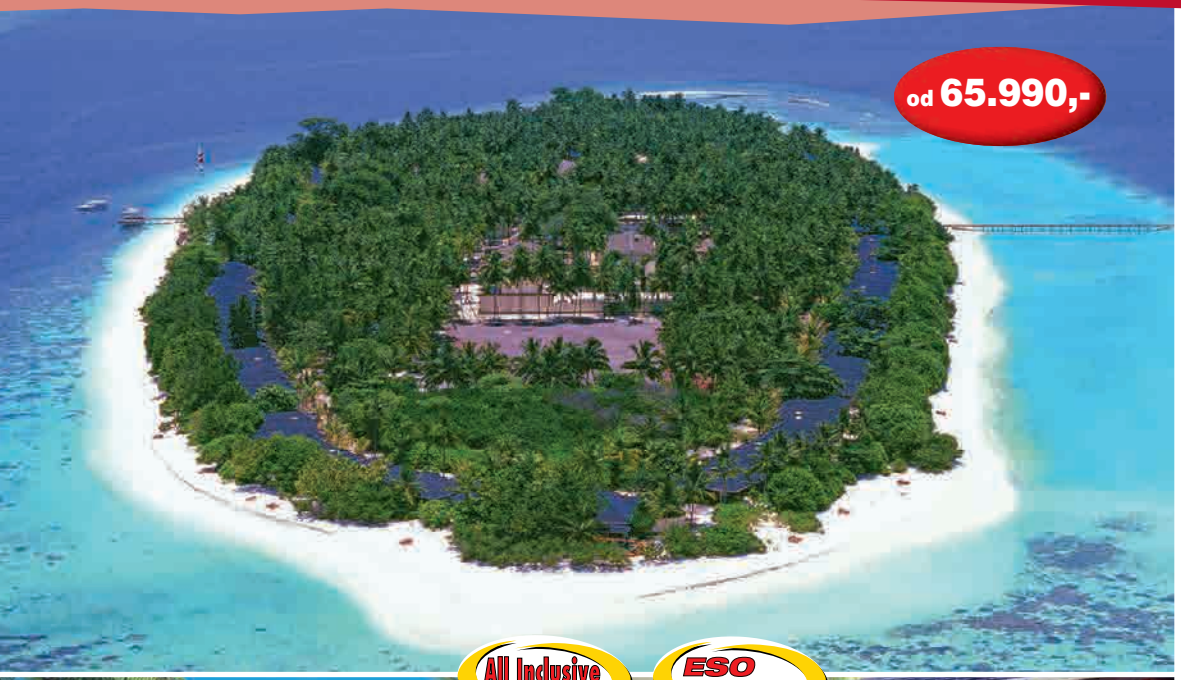

Royal Island Resort *****

BAA ATOL

Popis: klidné a luxusní ubytování ve 150 plážových vilkách; nejnovější resort z příbuzenské skupiny Sun a Paradise Island otevřený v roce 2001; vzdálenost 110 km severozápadně od letiště v Malé; transfer cca 20 min vnitrostátním letadlem a následně 5 min rychlou lodí.
Vybavení: několik restaurací (asijské speciality, mezinárodní kuchyně), několik barů, internetová kavárna, sladkovodní bazén, dětský bazén, sauna, vířivka, masáže, obchody se suvenýry, klenotnictví, salon krásy.
Pláž: s jemným bílým pískem.
Zábava a sport: potápěčské centrum, vodní sporty (windsurfing, vodní lyžování, kánoe), šnorchlování, rybaření, aerobik, basketbal, kurty na tenis a squash, stolní tenis, badminton, plážový volejbal, biliár, karaoke, zábavné tematické večery pro hotelové hosty.
Stravování: polopenze - snídaně a večeře formou bufetu; All Inclusive (za příplatek) - snídaně, obědy a večeře formou bufetu, celodenní občerstvení, nealko nápoje, základní výběr alkoholických nápojů.
Vybavení plážových vilek: klimatizace, koupelna s WC, fén, TV, minibar, kávovar, trezor, balkon. Max. 3 osoby na pokoji.
V základní ceně zájezdu je transfer a ubytování typu Beach vila.

All Inclusive za příplatek

ESO TIP

od 63.990,-

All Inclusive za příplatek

ESO TIP

Paradise Island ****+

SEVERNÍ MALE ATOL

Popis: luxusní resort s 260 plážovými bungalovy a 40 vodními bungalovy se nachází ve východní části severního atolu Malé; vzdálenost 10 km z letiště v Malé; transfer 20 min. rychlolodí.
Vybavení: několik restaurací (italské, asijské a jiné speciality, mezinárodní kuchyně), bar, sladkovodní bazén, dětský bazén, laguna, fitness centrum, tělocvična, sauna, masáže, parní lázně, vířivka, konferenční centrum.
Pláž: dlouhé pláže s jemným bílým pískem.
Zábava a sport: vodní sporty (windsurfing, vodní lyžování, kánoe, katamarány), stolní tenis, plážový volejbal, basketbal, badminton, kurty na squash a tenis, biliár, diskotéka, karaoke, živá hudba - zábavné večery pro hotelové hosty.
Stravování: polopenze - snídaně a večeře formou bufetu; All Inclusive (za příplatek) - snídaně, obědy a večeře formou bufetu, celodenní občerstvení, nealko nápoje, základní výběr alkoholických nápojů.
Vybavení plážových bungalovů: klimatizace, stropní větrák, koupelna s WC, fén, TV, telefon, minibar, trezor, terasa/balkon; vodní bungalovy za příplatek. Max. 1 přistýlka na pokoji.
V základní ceně zájezdu je transfer rychlým člunem a ubytování typu Superior Beach bungalov. Ubytování ve vyšší kategorii za příplatek.

Komandoo Resort ****

LHAVYIANI ATOL

Popis: resort s příjemnou atmosférou, vhodný pro klidnou dovolenou. Nabízí 20 plážových vil, 30 plážových vil s jacuzzi, 15 vodních vil s jacuzzi. Od letiště je resort vzdálen 130 km a transfer hydroplánem trvá 25 minut.
Vybavení: 4 restaurace, bar, lázně, masáže, potápěčské centrum, centrum vodních sportů, obchod se suvenýry, pevný internet.
Pláž: s jemným bílým pískem.
Zábava a sport: potápění, vodní sporty, stolní tenis, badminton, volejbal, kulečník, rybolov, výlety.
Stravování: polopenze Možnost příplatku na plnou penzi či all inclusive.
Vybavení plážových vil: WC, venkovní koupelna, vana, fén, klimatizace, minibar, příslušenství pro vaření kávy a čaje, trezor, telefon, plazmová TV, CD a DVD přehrávač, pevný internet.
V základní ceně je ubytování typu Beach vila. Ubytování možno pouze pro osoby od 18 let. Ubytování ve vyšší kategorii za příplatek. Na pokoji maximálně 3 dospělí.

All Inclusive za příplatek

Velassaru Resort ****+

JIŽNÍ MALE ATOL

Popis: resort vhodný pro náročnou klientelu vyhledávající skvělý servis a klidnou dovolenou. Transfer rychlolodí trvá cca 20 minut, vzdálenost od letiště 12 km. Nachází se zde 83 plážových vil a bungalovů a 44 vodních vil.
Vybavení: 5 restaurací, 2 bary, bazén, potápěčské centrum, centrum vodních sportů, lázně, masáže, obchod se suvenýry, biostanice – informace o podmořském světě, wi-fi.
Pláž: s jemným bílým pískem.
Zábava a sport: tenis, jóga, potápění, vodní sporty, rybolov, výlety, plavby, živá hudba
Stravování: snídaně formou bufetu. Možnost příplatku na polopenzi, plnou penzi, případně plnou penzi s nápojem během jídla (vybrané nealkoholické a alkoholické nápoje).
Vybavení bungalovů: WC, koupelna, zahradní koupelna se sprchou, fén, klimatizace, plazmová TV, telefon, CD a DVD přehrávač, minibar, příslušenství pro vaření kávy a čaje, trezor, wi-fi, dokovací stanice pro iPod.
V základní ceně je ubytování typu Deluxe bungalov. Ubytování ve vyšší kategorii za příplatek. Maximálně 3 osoby na pokoji.

All Inclusive

Vivanta Coral Reef by TAJ *****

SEVERNÍ MALE ATOL

Popis: velmi příjemný luxusní resort se nachází v severní části MALE atolu 32 km od mezinárodního letiště Male, transfer rychlým člunem trvá cca 50 minut, je zde 30 plážových a 32 vodních vil.
Vybavení: 2 restaurace, 2 bary, obchod se suvenýry, internet (za poplatek), lázně (včetně ajurvédy), sauna, vířivka, parní lázně, fitness centrum, potápěčské centrum.
Pláž: s jemným bílým pískem.
Zábava a sport: centrum vodních sportů (šnorchlování, windsurfing, kánoe, aj.), potápění, plážový volejbal, badminton, fotbal, tenis, stolní tenis, rybaření, karaoke, živá hudba.
Stravování: All Inclusive - snídaně, obědy, večeře formou a la carte. Výběr alkoholických a nealko nápojů, značkových vín, koktejlů, ovocných šťáv. Denně obměňovaný minibar.
Vybavení pokojů: všechny pokoje jsou vybaveny klimatizací, studenou a teplou vodou, minibarem, trezorem, fénem, telefonem s mezinárodní předvolbou a příslušenstvím na vaření kávy a čaje, TV se satelitními programy.
V základní ceně zájezdu je ubytování typu Charm Beach vila.

All Inclusive za příplatek

Kuramathi Island ****

SEVERNÍ ARI ATOL

Popis: velmi příjemný resort se nachází v severním cípu atolu Ari, v malém kruhu pěti ostrovů známých jako Rasdhu atolu vzdálených 56 km od letiště, transfer hydroplánem trvá 20 min. Tato tropická maledivská oáza nabízí 290 vil různých kategorií (beach, superior beach, deluxe, water, s/bez jacuzzi aj.) a je ideálním místem jak pro jednotlivce, tak i pro rodiny s dětmi.
Vybavení: několik restaurací (indická, thajská, mezinárodní, aj.) a barů, bazén s dětským brouzdalištěm, dětský klub, lázně, sauna, jacuzzi, fitness centrum, obchod se suvenýry, internet, knihovna, foto obchod, biostanice – informace o podmořském světě, potápěčské centrum, centrum lékařské pomoci – dekompresní komora.
Pláž: s jemným bílým pískem.
Zábava a sport: centrum vodních sportů (windsurfing, vodní lyže, kánoe, katamarány, aj.), potápěčské centrum vybavené dekompresní komorou, volejbal, tenis, živá hudba, karaoke, diskotéka.
Stravování: plná penze – snídaně, obědy a večeře formou bufetu, All Inclusive (za příplatek) - celodenní občerstvení, nealko nápoje, základní výběr alkoholických nápojů.
Vybavení pokojů: pokoje jsou vybaveny klimatizací, WC, studenou a teplou vodou, otevřenou koupelnou pod širým nebem, fén, minibarem, trezorem, telefonem s mezinárodní předvolbou, přístrojem na přípravu kávy a čaje, TV a CD přehrávač. V základní ceně zájezdu je ubytování typu Beach vila. Ubytování ve vyšší kategorii za příplatek.
Maximálně 4 osoby na pokoji.

od 178.990,-

All Inclusive

Diamonds Athuruga****+

JIŽNÍ ARI ATOL

PREMIUM HOTEL

Popis: luxusní resort s neformální atmosférou s 46 plážovými bungalovy a 25 vodními vilami se nachází přibližně 25 minut od letiště v Male. Do jedné z nejlepších potápěčských destinací na světě je transfer zajišťován hydroplánem.
Vybavení: 3 restaurace, 2 bary, lázně, masáže, butik, zdarma wi-fi a TV se satelitním příjmem se nachází na recepci hotelu, boutique, lékař.
Pláž: s jemným bílým pískem.
Zábava a sport: centrum vodních nemotorizovaných sportů, potápěčské centrum, šnorchlování, rybaření, možnost výletů, plážový volejbal, house reef.
Stravování: All Inclusive – snídaně, oběd a večeře formou bufetu, celodenní občerstvení, nealko nápoje, základní výběr alkoholických nápojů, minibar a nemotorizované vodní sporty.
Vybavení plážových vil: ve všech vilách se nachází WC, koupelna, sprcha po širým nebem, fén, klimatizace, stropní ventilátor, telefon, trezor, minibar, příslušenství pro vaření kávy a čaje, venkovní terasa, plážová lehátka.
V základní ceně zájezdu je ubytování typu Beach Bungalow. Ubytování ve vyšší kategorii za příplatek. Maximálně 4 osoby na pokoji.

od 179.990,-

All Inclusive

Diamonds Thudufushi *****

JIŽNÍ ARI ATOL

PREMIUM HOTEL

Popis: resort řetězce Diamonds je spřízněn s resortem Athuruga. Poklidnou atmosféru nabízí 47 plážových bungalovů a 25 vodních vil. Resort se nachází přibližně 30 minut od letiště v Male. Do jedné z nejlepších potápěčských destinací na světě je transfer zajišťován hydroplánem.
Vybavení: 2 restaurace, 3 bary, lázně, masáže, jóga, butik, zdarma wi-fi a TV se satelitním příjmem se nachází na recepci hotelu, boutique, lékař.
Pláž: s jemným bílým pískem.
Zábava a sport: centrum vodních nemotorizovaných sportů, potápěčské centrum, šnorchlování, rybaření, možnost výletů, plážový volejbal, house reef, dětské animační programy.
Stravování: All Inclusive – snídaně, oběd a večeře formou bufetu, celodenní občerstvení, nealko nápoje, základní výběr alkoholických nápojů, minibar a nemotorizované vodní sporty.
Vybavení plážových vil: ve všech vilách se nachází WC, koupelna, sprcha po širým nebem, fén, klimatizace, stropní ventilátor, telefon, trezor, minibar, příslušenství pro vaření kávy a čaje, venkovní terasa, plážová lehátka.
V základní ceně zájezdu je ubytování typu Beach Bungalow. Ubytování ve vyšší kategorii za příplatek. Maximálně 4 osoby na pokoji.

Anantara Dhigu *****

JIŽNÍ MALE ATOL

PREMIUM HOTEL

Popis: resort vhodný pro náročnější klienty vyhledavající klid a výbornou kuchyni nabízí ubytování v 58 plážových vilách a 45 vodních vilách. Transfer rychlolodí trvá cca 35 minut, vzálenost od letiště v Male 21 km.
Vybavení: 4 restaurace, možnost navštívit 3 restaurace na vedlejším resortu Anantara Veli, 2 bary, bazén, fitness, sauna, lázně, masáže, salon krásy, potápěčské centrum, centrum vodních sportů, obchod se suvenýry, pevný internet, dětský klub.
Pláž: s jemným bílým pískem.
Zábava a sport: potápění, vodní sporty, tenis, stolní tenis, badminton, volejbal, squash, golf, kulečník, venkovní hry, rybolov, živá hudba, výlety.
Stravování: snídaně. Možnost příplatku na polopenzi či plnou penzi.
Vybavení plážových vil: WC, koupelna se zahradní sprchou, vana, fén, klimatizace, minibar, příslušenství pro vaření kávy a čaje, trezor, telefon, plazmová TV, CD a DVD přehrávač, dokovací stanice pro iPod, wi-fi.
V základní ceně je ubytování typu Sunrise Beach vila. Ubytování ve vyšší kategorii za příplatek. Na pokoji maximálně 3 dospělí či 2 dospělí a 2 děti do 12 let.

Anantara Kihavah Villas ******

BAA ATOL

PREMIUM HOTEL

Popis: tento luxusní resort určený pro náročnou klientelu vyhledávající kvalitní služby a jídlo, díky kterým je tato hotelová síť velmi oblíbena se otevřel klientům v roce 2011. Jako druhý resort na Maledivách disponuje prosklenou podmořskou restaurací. Vzdálenost od letiště v Male 136 km, transfer hydroplánem cca 25 minut. Resort nabízí 34 plážových vil s bazénem, 2 plážové suite s bazénem (2 ložnice), 40 vodních vil s bazénem, 2 vodní suite s bazénem.
Vybavení: 4 restaurace, bar, bazén, fitness, sauna, lázně, masáže, salon krásy, potápěčské centrum, centrum vodních sportů, obchod se suvenýry, wi-fi, dětský klub.
Pláž: s jemným bílým pískem.
Zábava a sport: potápění, vodní sporty, tenis, stolní tenis, badminton, volejbal, kulečník, venkovní hry, rybolov, živá hudba, výlety.
Stravování: snídaně formou bufetu. Možnost příplatku na polopenzi případně plnou penzi.
Vybavení plážových vil: WC, zahradní koupelna se sprchou, vana, privátní bazén, fén, klimatizace, minibar, příslušenství pro vaření kávy a čaje, trezor, telefon, plazmová TV, CD a DVD přehrávač, internet.
V základní ceně je ubytování typu Beach Pool vila. Ubytování ve vyšší kategorii za příplatek. Na pokoji maximálně 3 dospělí či 2 dospělí a 2 děti do 12 let.

od 144.990,-

Niyama *****

DHAALU ATOL

PREMIUM HOTEL

Popis: velmi komfortní designový resort otevřený v roce 2011 se nachází 180 km od letiště v Male, transfer 40 min. hydroplánem. Na ostrově je 22 plážových vil, 20 plážových vil s bazénem a 42 různých vodních vil s bazénem.
Vybavení: 4 restaurace, 2 bary, podvodní klub (cca 500 m od ostrova dostupný lodí), bazén, fitness, lázně, masáže, diskotéka, butik, wi-fi, someliér, potápěčské centrum, hlídání dětí.
Pláž: s jemným bílým pískem.
Zábava a sport: centrum vodních sportů, potápěčské centrum (s možností získání mezinárodní licence PADI), šnorchlování, rybaření, možnost výletů, stolní fotbal, stolní tenis, herní konzole, biostanice – informace o podmořském světě, plavby, živá hudba.
Stravování: snídaně v hlavní restauraci formou bufetu. Možnost příplatku na polopenzi či plnou penzi.
Vybavení plážových vil: ve všech vilkách se nachází WC, koupelna, venkovní sprcha, fén, klimatizace, TV, telefon, trezor, minibar, příslušenství pro vaření kávy a čaje, venkovní terasa, wi-fi, iPad.
V základní ceně zájezdu je ubytování typu Beach studio. Ubytování ve vyšší kategorii za příplatek. Maximálně 3 osoby na pokoji.

od 155.990,-

All Inclusive

Lily Beach Resort & Spa *****

JIŽNÍ ARI ATOL

PREMIUM HOTEL

Popis: resort vhodný pro milovníky šnorchlování a potápění i rodiny s dětmi. Poskytuje exklusivní all inclusive – tzv. platinum plan, pro který je velice oblíbený. Transfer hydroplánem trvá cca 20 minut, resort je vzdálen od letiště v Male 80 km. Nabízí ubytování v 57 plážových vilách, 6 rodinných vilách, 16 Lagoon vilách (plážové vilky s terasou nad vodou), 36 Deluxe vodních vilách 4 vodních suite.
Vybavení: 3 restaurace, 3 bary, bazén, fitness, sauna, lázně, masáže, salon krásy, potápěčské centrum, centrum vodních sportů, obchod se suvenýry, internetová kavárna, dětský klub, wi-fi.
Pláž: s jemným bílým pískem.
Zábava a sport: potápění, vodní sporty, tenis, volejbal, venkovní hry, stolní tenis, kulečník, rybolov, výlety, animační programy, diskotéka, živá hudba.
Stravování: All Inclusive – tzv. platinum plan.
Vybavení plážových vil: WC, venkovní koupelna, vana, fén, klimatizace, minibar, příslušenství pro vaření kávy a čaje, trezor, telefon, plazmová TV, CD a DVD přehrávač, wi-fi.
V základní ceně je ubytování typu Beach vila. Ubytování ve vyšší kategorii za příplatek. Na pokoji maximálně 3 dospělí či 2 dospělí a 2 děti do 12 let.

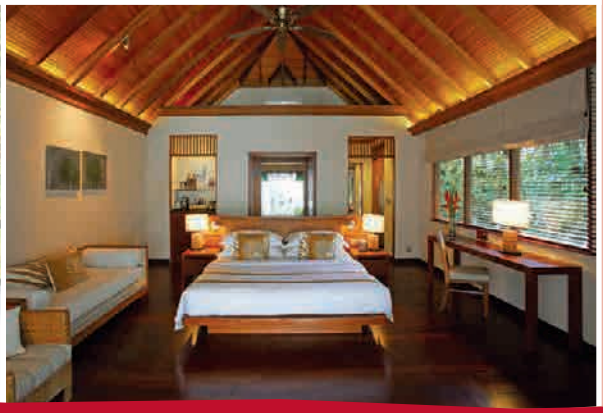

Baros Resort *****

SEVERNÍ MALE ATOL

PREMIUM HOTEL

Popis: velmi komfortní designový resort pro náročné se nachází na severním Male atolu v blízkosti korálových útesů, transfer rychlým člunem z 16 km vzdáleného letiště trvá asi 25 minut, nabízí 20 baros vil, 24 deluxe vil a 30 vodních vil vhodných pro romantickou dovolenou.
Vybavení: 3 restaurace, 2 bary, butik, internet, prádelna, lázně, potápěčské centrum, fitness centrum, knihovna, půjčovna CD a DVD.
Pláž: s jemným bílým pískem.
Zábava a sport: centrum vodních sportů (windsurfing, vodní lyže, kánoe aj.), potápění, šnorchlování (vybavení na šnorchlování k dispozici zdarma), volejbal, kulečník, stolní tenis, rybaření.
Stravování: snídaně. Možnost stravování a la carte v hotelové restauraci.
Vybavení pokojů: ve všech pokojích se nachází klimatizace, zahradní koupelna, minilednička, fén, telefon s mezinárodní předvolbou, televize se satelitními programy, trezor, přístup na internet, CD přehrávač a příslušenství na vaření kávy a čaje. V Baros vilách a vodních vilách také DVD přehrávač, přístroj na vaření espresa, chladnička na vína. Resort neubytovává děti mladší 8 let.
V základní ceně zájezdu je ubytování typu Deluxe vila.

Conrad Maldives Rangali Island ******

JIŽNÍ ARI ATOL

PREMIUM HOTEL

Popis: jeden z nejluxusnějších resortů na Maledivách, vzdálenost 100 km od letiště v Malé, transfer 30 min. hydroplánem, 70 plážových vilek, 71 vilek nad vodou (za příplatek).
Vybavení: několik restaurací a barů, bazén, dětský bazén, laguna, fitness, jóga, lázně, sauna, masáže, hlídání dětí (za poplatek), obchody se suvenýry, konferenční centrum.
Pláž: s bílým jemným pískem.
Zábava a sport: vodní sporty (windsurfing, vodní lyžování, plachtění), potápěčské centrum, stolní tenis, tenisový kurt, dětský klub.
Stravování: snídaně. Možnost stravování a la carte.
Vybavení plážových vilek: klimatizace, stropní ventilátor, koupelna, WC, otevřená koupelna pod širým nebem, fén, CD přehrávač, minibar, telefon, kávovar, trezor, terasa s výhledem na moře. Max. 3 osoby na pokoji.
V základní ceně zájezdu je transfer hydroplánem a ubytování typu Beach vila. Ubytování ve vyšší kategorii za příplatek.

COMFORT Class

v letadlech TVS na dálkových trasách!

Dominikánská republika, Kuba, Zanzibar

Žádaná služba ESO travel pro Vaše pohodlí!

V letošní sezoně ESO travel opět nabízí osvědčenou vyšší přepravní třídu COMFORT CLASS na palubách letadel společnosti Travel Service v zájezdech směřujících za exotikou.

Za příplatek již od 19.990,- Kč k základní ceně zájezdu získáte následující nadstandardní výhody při dopravě na dálkových leteckých trasách:

- Vaše přednostní odbavení na zvláštní přepážce na letišti v Praze
- možnost využití Bohemia salónku na letišti v Praze
- vyšší přípustná hmotnost Vašich zavazadel: 25 kg na jednu osobu
- nadstandardně servírované pokrmy
- neomezená konzumace alkoholických i nealkoholických nápojů na palubě letadla
- pohodlná konfigurace sedaček (pouze dvě sedačky vedle sebe oddělené přepážkou)

Při rezervaci Vašeho zájezdu žádejte COMFORT CLASS!

Cestujte s vyšším přepravním komfortem!

Zasloužíte si ho!

TRAVEL Service

ESO

Karibik & Indický oceán

Ceník zájezdů

PLATNÝ OD 01.08.2015

Kuba ---------- 118

Dominikánská republika ---------- 122

Mexiko ---------- 124

Zanzibar ----------126

Maledivy ----------128

2015/2016

ESO

KUBA | Varadero - charterové lety Travel Service

EXO 720 - **cena dospělá osoba**/dítě do 12 let s dvěma dospělými

TERMÍNY:	Počet nocí	PULLMAN **/DOS MARES ** Snídaně		MAR DEL SUR ** All Inclusive		SUNBEACH *** All Inclusive		TUXPAN ***+ All Inclusive		CLUB KAWAMA *** All Inclusive	
27.10. - 09.11.2015	12	42.990,-	nelze	47.490,-	24.990,-	63.990,-	24.990,-	51.990,-	24.990,-	51.990,-	24.990,-
08.11. - 20.11.2015	11	42.490,-	nelze	45.990,-	24.990,-	61.490,-	24.990,-	49.990,-	24.990,-	49.990,-	24.990,-
19.11. - 30.11.2015	10	41.990,-	nelze	44.490,-	24.990,-	58.990,-	24.990,-	48.990,-	24.990,-	48.990,-	24.990,-
29.11. - 11.12.2015	11	42.490,-	nelze	45.990,-	24.990,-	61.490,-	24.990,-	49.990,-	24.990,-	49.990,-	24.990,-
10.12. - 20.12.2015	9	40.990,-	nelze	43.490,-	24.990,-	56.490,-	24.990,-	47.490,-	24.990,-	47.490,-	24.990,-
19.12. - 31.12.2015	11	46.490,-	nelze	48.990,-	26.990,-	73.490,-	26.990,-	56.990,-	26.990,-	57.490,-	26.990,-
30.12. - 10.01.2016	10	43.990,-	nelze	46.490,-	26.990,-	70.990,-	26.990,-	51.990,-	26.990,-	55.490,-	26.990,-
09.01. - 21.01.2016	11	38.990,-	nelze	41.990,-	24.990,-	68.490,-	24.990,-	45.490,-	24.990,-	50.990,-	24.990,-
20.01. - 31.01.2016	10	37.990,-	nelze	39.990,-	24.990,-	64.490,-	24.990,-	43.990,-	24.990,-	48.990,-	24.990,-
30.01. - 11.02.2016	11	39.990,-	nelze	42.990,-	24.990,-	69.490,-	24.990,-	47.990,-	24.990,-	52.490,-	24.990,-
10.02. - 21.02.2016	10	39.490,-	nelze	41.990,-	24.990,-	65.990,-	24.990,-	46.490,-	24.990,-	49.990,-	24.990,-
20.02. - 03.03.2016	11	39.990,-	nelze	42.990,-	24.990,-	67.490,-	24.990,-	48.490,-	24.990,-	51.990,-	24.990,-
02.03. - 13.03.2016	10	35.990,-	nelze	38.990,-	24.990,-	53.490,-	24.990,-	45.490,-	24.990,-	43.490,-	24.990,-
12.03. - 24.03.2016	11	36.990,-	nelze	39.990,-	24.990,-	55.990,-	24.990,-	46.990,-	24.990,-	44.990,-	24.990,-
23.03. - 03.04.2016	10	35.990,-	nelze	38.990,-	24.990,-	53.490,-	24.990,-	44.990,-	24.990,-	43.490,-	24.990,-
02.04. - 14.04.2016	11	36.990,-	nelze	39.990,-	24.990,-	55.990,-	24.990,-	44.990,-	24.990,-	44.990,-	24.990,-
13.04. - 24.04.2016	10	35.990,-	nelze	38.990,-	24.990,-	53.490,-	24.990,-	43.490,-	24.990,-	43.490,-	24.990,-
příplatek za1lůžkový pokoj:		400,- / 1 noc		600,- / 1 noc		600,- / 1 noc		600,- / 1 noc		800,- / 1 noc	

TERMÍNY:	Počet nocí	SOL PALMERAS **** All Inclusive		OCEAN VARADERO EL PATRIARCA **** All Inclusive		BREEZES VARADERO **** All Inclusive		BREEZES BELLA COSTA **** All Inclusive		BE LIVE EXPERIENCE TURQUESA **** All Inclusive	
27.10. - 09.11.2015	12	59.990,-	46.990,-	69.990,-	53.490,-	73.490,-	nelze	71.490,-	24.990,-	55.990,-	44.490,-
08.11. - 20.11.2015	11	57.990,-	45.990,-	67.490,-	51.990,-	69.990,-	nelze	68.490,-	24.990,-	53.990,-	43.990,-
19.11. - 30.11.2015	10	55.490,-	44.990,-	64.490,-	49.990,-	67.490,-	nelze	65.490,-	24.990,-	51.990,-	43.490,-
29.11. - 11.12.2015	11	57.990,-	45.990,-	67.490,-	51.990,-	67.490,-	nelze	65.490,-	24.990,-	53.990,-	43.990,-
10.12. - 20.12.2015	9	53.490,-	43.990,-	61.990,-	49.490,-	60.990,-	nelze	58.990,-	24.990,-	49.990,-	42.490,-
19.12. - 31.12.2015	11	78.490,-	56.990,-	89.990,-	63.990,-	92.490,-	nelze	89.990,-	26.990,-	67.990,-	52.990,-
30.12. - 10.01.2016	10	70.990,-	52.990,-	82.490,-	59.490,-	77.990,-	nelze	75.490,-	26.990,-	64.990,-	49.990,-
09.01. - 21.01.2016	11	59.990,-	44.490,-	74.990,-	52.990,-	69.490,-	nelze	66.490,-	24.990,-	57.990,-	43.490,-
20.01. - 31.01.2016	10	56.990,-	42.990,-	70.990,-	50.990,-	65.490,-	nelze	62.990,-	24.990,-	55.490,-	41.990,-
30.01. - 11.02.2016	11	66.990,-	48.490,-	81.490,-	56.990,-	78.490,-	nelze	75.990,-	24.990,-	61.990,-	45.990,-
10.02. - 21.02.2016	10	64.990,-	47.490,-	78.490,-	55.490,-	75.990,-	nelze	73.490,-	24.990,-	59.490,-	44.990,-
20.02. - 03.03.2016	11	68.490,-	49.490,-	82.990,-	57.490,-	79.990,-	nelze	77.490,-	24.990,-	62.490,-	46.490,-
02.03. - 13.03.2016	10	63.490,-	45.990,-	76.990,-	53.990,-	74.490,-	nelze	71.990,-	24.990,-	57.990,-	43.490,-
12.03. - 24.03.2016	11	66.990,-	47.990,-	81.490,-	56.490,-	78.990,-	nelze	75.990,-	24.990,-	60.990,-	44.990,-
23.03. - 03.04.2016	10	61.990,-	45.490,-	75.490,-	53.490,-	72.990,-	nelze	69.990,-	24.990,-	56.990,-	42.990,-
02.04. - 14.04.2016	11	51.990,-	39.990,-	66.990,-	48.990,-	62.990,-	nelze	59.990,-	24.990,-	47.990,-	38.490,-
13.04. - 24.04.2016	10	49.990,-	39.490,-	63.990,-	47.490,-	59.990,-	nelze	57.490,-	24.990,-	46.490,-	37.490,-
příplatek za 1lůžkový pokoj:		1.000,- / 1 noc		1.700,- / 1 noc		1.200,- / 1 noc		1.100,- / 1 noc		900,- / 1 noc	

TERMÍNY:	Počet nocí	BE LIVE EXPERIENCE VARADERO **** All Inclusive		MEMORIES VARADERO BEACH **** All Inclusive		GRAND MEMORIES VARADERO **** All Inclusive		BARCELO ARENAS BLANCAS **** All Inclusive		BARCELO SOLYMAR ****+ All Inclusive	
27.10. - 09.11.2015	12	58.990,-	47.490,-	57.490,-	24.990,-	64.990,-	34.490,-	53.990,-	44.490,-	58.490,-	46.490,-
08.11. - 20.11.2015	11	56.990,-	45.990,-	55.490,-	24.990,-	62.490,-	34.490,-	52.490,-	43.490,-	56.490,-	45.490,-
19.11. - 30.11.2015	10	54.990,-	44.490,-	53.490,-	24.990,-	59.990,-	34.490,-	50.990,-	42.490,-	54.490,-	44.490,-
29.11. - 11.12.2015	11	56.990,-	45.990,-	55.490,-	24.990,-	62.490,-	34.490,-	52.490,-	43.490,-	56.490,-	45.490,-
10.12. - 20.12.2015	9	52.990,-	43.490,-	51.490,-	24.990,-	57.490,-	34.490,-	49.490,-	41.990,-	52.490,-	43.490,-
19.12. - 31.12.2015	11	68.490,-	51.990,-	75.490,-	26.990,-	84.990,-	56.490,-	76.490,-	56.490,-	79.490,-	57.490,-
30.12. - 10.01.2016	10	59.990,-	47.490,-	69.990,-	26.990,-	78.490,-	56.490,-	66.990,-	50.990,-	69.490,-	51.990,-
09.01. - 21.01.2016	11	51.990,-	39.990,-	59.990,-	24.990,-	71.490,-	49.990,-	55.990,-	42.490,-	57.990,-	43.490,-
20.01. - 31.01.2016	10	49.990,-	39.490,-	57.490,-	24.990,-	67.490,-	48.490,-	53.490,-	40.990,-	55.490,-	41.990,-
30.01. - 11.02.2016	11	57.990,-	43.990,-	61.490,-	24.990,-	72.990,-	51.490,-	57.990,-	44.490,-	59.990,-	45.490,-
10.02. - 21.02.2016	10	55.990,-	43.490,-	58.490,-	24.990,-	68.990,-	49.490,-	55.990,-	42.990,-	57.990,-	43.990,-
20.02. - 03.03.2016	11	58.990,-	44.490,-	61.490,-	24.990,-	72.990,-	51.490,-	58.490,-	44.490,-	60.990,-	45.490,-
02.03. - 13.03.2016	10	54.990,-	41.990,-	57.490,-	24.990,-	67.490,-	48.490,-	54.490,-	41.490,-	56.490,-	42.990,-
12.03. - 24.03.2016	11	57.490,-	42.990,-	59.990,-	24.990,-	71.490,-	49.990,-	56.990,-	42.990,-	59.490,-	43.990,-
23.03. - 03.04.2016	10	53.990,-	41.490,-	56.490,-	24.990,-	66.490,-	47.490,-	53.490,-	40.990,-	55.990,-	42.490,-
02.04. - 14.04.2016	11	51.490,-	39.990,-	49.990,-	24.990,-	56.990,-	42.990,-	46.990,-	37.990,-	50.990,-	39.990,-
13.04. - 24.04.2016	10	49.490,-	38.990,-	47.990,-	24.990,-	54.490,-	41.490,-	45.490,-	36.990,-	48.990,-	38.990,-
příplatek za1lůžkový pokoj:		900,- / 1 noc		900,- / 1 noc		1.000,- / 1 noc		1.200,- / 1 noc		1.200,- / 1 noc	

Lety jsou uskutečňovány s leteckou společností Travel Service. Pobyty nelze zkracovat ani prodlužovat. Příplatky za nadstandardní ubytování zpracujeme na vyžádání. Cena zahrnuje letištní taxy.
Není-li uvedeno jinak, cena za dítě je kalkulována pro 1 dítě ve věku 2 –12 let při ubytování se dvěma dospělými osobami. Tuxpan - 1. dítě 2-12 let, 1. dítě 12-16 let sleva 25% (v případě ubytování 2 dětí 2-16 let v odděleném pokoji mají obě děti slevu 15%), Sol Palmeras - 1.-2. dítě 2-12 let, Ocean Varadero El Patriarca - 1. dítě 2-12 let, 2. dítě 2-12 let sleva 25%, Breezes Bella Costa - 1. dítě 2-12 let, 2. dítě 2-12 let sleva 25%, Memories Varadero Beach - 1 děti 2-5 let, 1 dítě 5-12 let sleva 25%.

KUBA | Varadero - charterové lety Travel Service

EXO 720 - **cena dospělá osoba**/dítě do 12 let s dvěma dospělými

TERMÍNY:	Počet nocí	IBEROSTAR TAINOS **** All Inclusive		IBEROSTAR PLAYA ALAMEDA ****+ All Inclusive		BLAU MARINA VARADERO ****+ All Inclusive		BLAU PRIVILEGE CAYO LIBERTAD ***** All Inclusive		SOL SIRENAS CORAL ***+ All Inclusive	
27.10. - 09.11.2015	12	61.990,-	34.490,-	65.990,-	34.490,-	55.990,-	45.490,-	69.990,-	nelze	55.490,-	24.990,-
08.11. - 20.11.2015	11	59.490,-	34.490,-	63.490,-	34.490,-	53.990,-	44.490,-	66.990,-	nelze	53.490,-	24.990,-
19.11. - 30.11.2015	10	56.990,-	34.490,-	60.990,-	34.490,-	51.990,-	43.490,-	63.990,-	nelze	51.490,-	24.990,-
29.11. - 11.12.2015	11	59.490,-	34.490,-	63.490,-	34.490,-	53.990,-	44.490,-	66.990,-	nelze	53.490,-	24.990,-
10.12. - 20.12.2015	9	54.990,-	34.490,-	57.990,-	34.490,-	49.990,-	42.490,-	60.990,-	nelze	49.990,-	24.990,-
19.12. - 31.12.2015	11	74.990,-	51.990,-	79.990,-	53.990,-	77.490,-	56.990,-	95.490,-	nelze	69.990,-	26.990,-
30.12. - 10.01.2016	10	71.490,-	52.990,-	75.490,-	54.990,-	66.990,-	50.990,-	88.490,-	nelze	62.990,-	26.990,-
09.01. - 21.01.2016	11	65.990,-	47.490,-	68.990,-	48.990,-	54.490,-	41.490,-	80.990,-	nelze	51.990,-	24.990,-
20.01. - 31.01.2016	10	62.990,-	45.990,-	65.490,-	46.990,-	51.990,-	39.990,-	76.490,-	nelze	49.490,-	24.990,-
30.01. - 11.02.2016	11	67.490,-	48.990,-	69.990,-	49.990,-	55.490,-	42.990,-	82.490,-	nelze	57.490,-	24.990,-
10.02. - 21.02.2016	10	63.990,-	47.490,-	66.490,-	48.490,-	53.490,-	41.990,-	77.490,-	nelze	55.990,-	24.990,-
20.02. - 03.03.2016	11	67.490,-	48.990,-	69.990,-	49.990,-	54.990,-	42.990,-	82.490,-	nelze	58.490,-	24.990,-
02.03. - 13.03.2016	10	62.990,-	45.990,-	65.490,-	46.990,-	46.490,-	37.990,-	76.490,-	nelze	54.490,-	24.990,-
12.03. - 24.03.2016	11	65.990,-	47.490,-	68.990,-	48.990,-	48.490,-	38.490,-	80.990,-	nelze	56.990,-	24.990,-
23.03. - 03.04.2016	10	61.990,-	43.990,-	64.490,-	45.490,-	46.490,-	37.990,-	74.490,-	nelze	53.490,-	24.990,-
02.04. - 14.04.2016	11	54.990,-	28.990,-	58.990,-	28.990,-	48.490,-	38.490,-	61.490,-	nelze	47.990,-	24.990,-
13.04. - 24.04.2016	10	52.490,-	28.990,-	55.990,-	28.990,-	46.490,-	37.990,-	58.490,-	nelze	45.990,-	24.990,-
příplatek za 1lůžkový pokoj:		1.000,- / 1 noc		1.100,- / 1 noc		1.100,- / 1 noc		1.500,- / 1 noc		1.000,- / 1 noc	

TERMÍNY:	Počet nocí	BRISAS DEL CARIBE ***+ All Inclusive		ROC ARENAS DORADAS **** All Inclusive		ROC BARLOVENTO ***+ All Inclusive		ROYALTON HICACOS ***** All Inclusive		MELIA MARINA VARADERO ***** All Inclusive	
27.10. - 09.11.2015	12	74.490,-	24.990,-	56.490,-	24.990,-	54.490,-	nelze	77.490,-	nelze	66.990,-	49.990,-
08.11. - 20.11.2015	11	71.490,-	24.990,-	54.490,-	24.990,-	52.990,-	nelze	73.990,-	nelze	63.990,-	48.990,-
19.11. - 30.11.2015	10	68.490,-	24.990,-	52.490,-	24.990,-	51.490,-	nelze	69.990,-	nelze	60.990,-	47.990,-
29.11. - 11.12.2015	11	71.490,-	24.990,-	54.490,-	24.990,-	52.990,-	nelze	73.990,-	nelze	63.990,-	48.990,-
10.12. - 20.12.2015	9	64.990,-	24.990,-	50.990,-	24.990,-	49.490,-	nelze	66.990,-	nelze	58.490,-	46.490,-
19.12. - 31.12.2015	11	82.990,-	26.990,-	67.490,-	26.990,-	65.990,-	nelze	94.490,-	nelze	83.490,-	59.490,-
30.12. - 10.01.2016	10	74.490,-	26.990,-	61.990,-	26.990,-	60.990,-	nelze	85.490,-	nelze	76.490,-	55.490,-
09.01. - 21.01.2016	11	65.990,-	24.990,-	53.990,-	24.990,-	52.490,-	nelze	78.990,-	nelze	66.990,-	47.990,-
20.01. - 31.01.2016	10	62.490,-	24.990,-	51.490,-	24.990,-	49.990,-	nelze	73.990,-	nelze	63.490,-	45.990,-
30.01. - 11.02.2016	11	74.990,-	24.990,-	58.490,-	24.990,-	57.490,-	nelze	79.990,-	nelze	69.990,-	49.990,-
10.02. - 21.02.2016	10	72.490,-	24.990,-	56.490,-	24.990,-	55.990,-	nelze	75.490,-	nelze	67.490,-	48.990,-
20.02. - 03.03.2016	11	76.990,-	24.990,-	59.490,-	24.990,-	58.490,-	nelze	79.990,-	nelze	70.990,-	50.990,-
02.03. - 13.03.2016	10	71.490,-	24.990,-	55.490,-	24.990,-	54.490,-	nelze	73.990,-	nelze	65.990,-	47.490,-
12.03. - 24.03.2016	11	75.490,-	24.990,-	57.990,-	24.990,-	56.990,-	nelze	78.990,-	nelze	69.990,-	49.490,-
23.03. - 03.04.2016	10	69.990,-	24.990,-	54.990,-	24.990,-	53.990,-	nelze	73.490,-	nelze	64.990,-	46.990,-
02.04. - 14.04.2016	11	65.990,-	24.990,-	52.490,-	24.990,-	50.990,-	nelze	68.490,-	nelze	57.990,-	43.490,-
13.04. - 24.04.2016	10	62.490,-	24.990,-	49.990,-	24.990,-	48.990,-	nelze	64.990,-	nelze	55.490,-	41.990,-
příplatek za1lůžkový pokoj:		1.000,- / 1 noc		1.100,- / 1 noc		1.000,- / 1 noc		1.200,- / 1 noc		1.200,- / 1 noc	

TERMÍNY:	Počet nocí	MELIA VARADERO ****+ All Inclusive		MELIA PENINSULA ****+ All Inclusive		MELIA LAS AMERICAS ****+ All Inclusive		PARADISUS PRINCESA DEL MAR ***** All Inclusive		BLAU VARADERO **** All Inclusive	
27.10. - 09.11.2015	12	63.990,-	49.490,-	64.990,-	49.490,-	72.990,-	nelze	81.990,-	nelze	60.990,-	24.990,-
08.11. - 20.11.2015	11	61.490,-	47.990,-	62.490,-	48.490,-	69.990,-	nelze	77.990,-	nelze	58.990,-	24.990,-
19.11. - 30.11.2015	10	58.990,-	46.490,-	59.990,-	47.490,-	66.990,-	nelze	73.990,-	nelze	56.990,-	24.990,-
29.11. - 11.12.2015	11	61.490,-	47.990,-	62.490,-	48.490,-	69.990,-	nelze	77.990,-	nelze	58.990,-	24.990,-
10.12. - 20.12.2015	9	56.490,-	45.490,-	57.490,-	45.990,-	63.490,-	nelze	69.990,-	nelze	54.490,-	24.990,-
19.12. - 31.12.2015	11	78.990,-	57.490,-	82.990,-	59.490,-	87.490,-	nelze	104.490,-	nelze	80.990,-	26.990,-
30.12. - 10.01.2016	10	73.490,-	53.990,-	76.490,-	55.490,-	78.990,-	nelze	93.490,-	nelze	72.990,-	26.990,-
09.01. - 21.01.2016	11	64.990,-	46.990,-	66.990,-	47.990,-	69.490,-	nelze	79.990,-	nelze	59.990,-	24.990,-
20.01. - 31.01.2016	10	61.490,-	45.490,-	63.490,-	45.990,-	65.490,-	nelze	75.990,-	nelze	62.490,-	24.990,-
30.01. - 11.02.2016	11	68.490,-	49.490,-	69.990,-	49.990,-	77.490,-	nelze	85.490,-	nelze	66.990,-	24.990,-
10.02. - 21.02.2016	10	65.490,-	47.990,-	66.990,-	48.490,-	74.490,-	nelze	81.490,-	nelze	63.490,-	24.990,-
20.02. - 03.03.2016	11	68.990,-	49.490,-	70.990,-	49.990,-	78.990,-	nelze	86.490,-	nelze	66.990,-	24.990,-
02.03. - 13.03.2016	10	63.990,-	46.490,-	65.490,-	47.490,-	72.990,-	nelze	79.990,-	nelze	63.990,-	24.990,-
12.03. - 24.03.2016	11	67.490,-	47.990,-	69.490,-	48.990,-	77.490,-	nelze	84.990,-	nelze	67.490,-	24.990,-
23.03. - 03.04.2016	10	62.990,-	45.990,-	64.490,-	46.990,-	71.990,-	nelze	78.490,-	nelze	62.990,-	24.990,-
02.04. - 14.04.2016	11	55.990,-	42.490,-	56.990,-	42.990,-	65.490,-	nelze	71.990,-	nelze	58.490,-	24.990,-
13.04. - 24.04.2016	10	53.490,-	40.990,-	54.490,-	41.490,-	61.990,-	nelze	68.490,-	nelze	54.490,-	24.990,-
příplatek za 1lůžkový pokoj:		1.200,- / 1 noc		1.200,- / 1 noc		1.200,- / 1 noc		1.600,- / 1 noc		1.200,- / 1 noc	

Lety jsou uskutečňovány s leteckou společností Travel Service. Pobyty nelze zkracovat ani prodlužovat. Příplatky za nadstandardní ubytování zpracujeme na vyžádání. Cena zahrnuje letištní taxy.
Není-li uvedeno jinak, cena za dítě je kalkulována pro 1 dítě ve věku 2 –12 let při ubytování se dvěma dospělými osobami. Iberostar Tainos - 1.+2. dítě 2-12 let, Iberostar Playa Alameda - 1.+2. dítě 2-12 let, Blau Marina Varadero - 1 dítě 2-7 let, 1 dítě 7-12 let sleva 25%, Sol Sirenas Coral - 1. dítě 2-12 let, 2. dítě 2-12 let v Junior Suite sleva 25%, Brisas del Caribe - 1. dítě 2-12 let, 1. dítě 12-16 let sleva 25% (v případě ubytování 2 dětí 2-16 let v odděleném pokoji mají obě děti slevu 15%), Roc Arenas Doradas - 1. dítě 2-12 let, 2. dítě 2-12 let sleva 25%, Blau Varadero - 1 dítě 2-7 let, 1 dítě 7-12 let sleva 25%, Melia Peninsula - 1.-2. děti 2-12 let..

KUBA Varadero - charterové lety Travel Service

str. 9

EXO 720 - **cena dospělá osoba**/dítě do 12 let s dvěma dospělými

TERMÍNY:	Počet nocí	IBEROSTAR VARADERO ***** All Inclusive		IBEROSTAR LAGUNA AZUL ***** All Inclusive		PARADISUS VARADERO ***** All Inclusive	
27.10. - 09.11.2015	12	**79.990,-**	56.490,-	**69.990,-**	34.490,-	**86.990,-**	74.490,-
08.11. - 20.11.2015	11	**75.990,-**	54.990,-	**67.490,-**	34.490,-	**82.990,-**	71.490,-
19.11. - 30.11.2015	10	**71.990,-**	53.490,-	**64.490,-**	34.490,-	**78.990,-**	68.490,-
29.11. - 11.12.2015	11	**75.990,-**	54.990,-	**67.490,-**	34.490,-	**82.990,-**	71.490,-
10.12. - 20.12.2015	9	**68.490,-**	51.490,-	**61.490,-**	34.490,-	**74.490,-**	64.990,-
19.12. - 31.12.2015	11	**101.990,-**	79.990,-	**88.990,-**	57.990,-	**108.490,-**	90.990,-
30.12. - 10.01.2016	10	**92.490,-**	74.990,-	**81.490,-**	57.990,-	**98.490,-**	82.990,-
09.01. - 21.01.2016	11	**83.490,-**	66.990,-	**73.490,-**	50.990,-	**87.490,-**	73.490,-
20.01. - 31.01.2016	10	**78.490,-**	63.490,-	**69.490,-**	48.990,-	**82.490,-**	69.490,-
30.01. - 11.02.2016	11	**84.990,-**	68.490,-	**74.990,-**	52.490,-	**92.990,-**	77.990,-
10.02. - 21.02.2016	10	**79.990,-**	64.990,-	**70.990,-**	49.990,-	**88.490,-**	74.490,-
20.02. - 03.03.2016	11	**84.990,-**	68.490,-	**74.990,-**	52.490,-	**93.990,-**	78.490,-
02.03. - 13.03.2016	10	**78.490,-**	63.490,-	**69.490,-**	48.990,-	**86.990,-**	72.990,-
12.03. - 24.03.2016	11	**83.490,-**	66.990,-	**73.490,-**	50.990,-	**92.490,-**	77.490,-
23.03. - 03.04.2016	10	**77.490,-**	61.990,-	**68.490,-**	46.990,-	**85.490,-**	71.990,-
02.04. - 14.04.2016	11	**72.990,-**	50.990,-	**63.990,-**	28.990,-	**77.490,-**	65.990,-
13.04. - 24.04.2016	10	**68.990,-**	48.990,-	**59.990,-**	28.990,-	**73.490,-**	62.490,-
příplatek za1lůžkový pokoj:		1.700,- / 1 noc		1.200,- / 1 noc		1.600,- / 1 noc	

Lety jsou uskutečňovány s leteckou společností Travel Service. Pobyty nelze zkracovat ani prodlužovat. Příplatky za nadstandardní ubytování zpracujeme na vyžádání. Cena zahrnuje letištní taxy.
Není-li uvedeno jinak, cena za dítě je kalkulována pro 1 dítě ve věku 2 –12 let při ubytování se dvěma dospělými osobami. Iberostar Laguna Azul - 1 dítě 2-12 let, 2. dítě v rodinném pokoji 2-12 let sleva 25%, Iberostar Varadero - 1.-2. dítě 2-12 let.

KUBA Cayo Santa Maria / Cayo Ensenachos - charterové lety Travel Service

str. 28

EXO 720 - **cena dospělá osoba**/dítě do 12 let s dvěma dospělými

TERMÍNY:	Počet nocí	MELIA LAS DUNAS ***** All Inclusive		MELIA BUENAVISTA ***** All Inclusive		ROYALTON CAYO SANTA MARIA***** All Inclusive		IBEROSTAR ENSENACHOS ***** All Inclusive	
27.10. - 09.11.2015	12	**65.990,-**	53.990,-	**94.990,-**	nelze	**85.990,-**	nelze	**84.990,-**	41.990,-
08.11. - 20.11.2015	11	**63.990,-**	52.990,-	**89.990,-**	nelze	**81.990,-**	nelze	**81.490,-**	41.990,-
19.11. - 30.11.2015	10	**61.990,-**	51.990,-	**85.990,-**	nelze	**77.990,-**	nelze	**77.990,-**	41.990,-
29.11. - 11.12.2015	11	**63.990,-**	52.990,-	**89.990,-**	nelze	**81.990,-**	nelze	**81.490,-**	41.990,-
10.12. - 20.12.2015	9	**59.990,-**	50.990,-	**81.490,-**	nelze	**74.490,-**	nelze	**74.490,-**	41.990,-
19.12. - 31.12.2015	11	**79.490,-**	61.490,-	**110.990,-**	nelze	**101.490,-**	nelze	**94.990,-**	63.490,-
30.12. - 10.01.2016	10	**73.990,-**	57.990,-	**108.990,-**	nelze	**95.490,-**	nelze	**86.990,-**	64.490,-
09.01. - 21.01.2016	11	**65.990,-**	50.990,-	**108.990,-**	nelze	**88.490,-**	nelze	**80.990,-**	58.490,-
20.01. - 31.01.2016	10	**63.490,-**	49.990,-	**102.490,-**	nelze	**83.490,-**	nelze	**76.490,-**	56.490,-
30.01. - 11.02.2016	11	**69.490,-**	53.490,-	**110.990,-**	nelze	**89.990,-**	nelze	**86.490,-**	61.990,-
10.02. - 21.02.2016	10	**66.990,-**	52.490,-	**103.990,-**	nelze	**84.990,-**	nelze	**82.990,-**	59.990,-
20.02. - 03.03.2016	11	**69.990,-**	53.490,-	**110.990,-**	nelze	**89.990,-**	nelze	**87.490,-**	62.490,-
02.03. - 13.03.2016	10	**65.490,-**	50.990,-	**102.490,-**	nelze	**83.490,-**	nelze	**81.490,-**	58.990,-
12.03. - 24.03.2016	11	**68.490,-**	52.490,-	**108.990,-**	nelze	**88.490,-**	nelze	**85.990,-**	60.990,-
23.03. - 03.04.2016	10	**64.490,-**	49.990,-	**99.990,-**	nelze	**82.490,-**	nelze	**79.990,-**	56.490,-
02.04. - 14.04.2016	11	**58.490,-**	47.490,-	**84.990,-**	nelze	**76.490,-**	nelze	**75.990,-**	36.490,-
13.04. - 24.04.2016	10	**56.490,-**	46.490,-	**79.990,-**	nelze	**72.990,-**	nelze	**72.490,-**	36.490,-
příplatek za1lůžkový pokoj:		1.200,- / 1 noc		1.600,- / 1 noc		1.600,- / 1 noc		1.900,- / 1 noc	

KUBA Havana - Playa del Este / Jibacoa - charterové lety Travel Service

str. 42

EXO 720 - **cena dospělá osoba**/dítě do 12 let s dvěma dospělými

TERMÍNY:	Počet nocí	VILLA LOS PINOS (2 POKOJE) Snídaně		VILLA LOS PINOS (3 POKOJE) Snídaně		VILLA LOS PINOS (4 POKOJE) Snídaně		MEMORIES JIBACOA **** Snídaně	
27.10. - 09.11.2015	12	**60.990,-**	39.990,-	**66.990,-**	39.990,-	**71.990,-**	39.990,-	**71.990,-**	nelze
08.11. - 20.11.2015	11	**58.990,-**	39.990,-	**64.490,-**	39.990,-	**69.490,-**	39.990,-	**68.990,-**	nelze
19.11. - 30.11.2015	10	**56.990,-**	39.990,-	**61.990,-**	39.990,-	**66.990,-**	39.990,-	**65.990,-**	nelze
29.11. - 11.12.2015	11	**58.990,-**	39.990,-	**64.490,-**	39.990,-	**69.490,-**	39.990,-	**65.990,-**	nelze
10.12. - 20.12.2015	9	**54.990,-**	39.990,-	**59.490,-**	39.990,-	**63.990,-**	39.990,-	**59.490,-**	nelze
19.12. - 31.12.2015	11	**65.490,-**	42.990,-	**71.990,-**	42.990,-	**77.990,-**	42.990,-	**89.990,-**	nelze
30.12. - 10.01.2016	10	**62.990,-**	41.490,-	**68.990,-**	41.490,-	**74.990,-**	41.490,-	**75.990,-**	nelze
09.01. - 21.01.2016	11	**57.490,-**	34.990,-	**63.990,-**	34.990,-	**69.990,-**	34.990,-	**66.990,-**	nelze
20.01. - 31.01.2016	10	**55.490,-**	34.990,-	**61.490,-**	34.990,-	**66.990,-**	34.990,-	**63.490,-**	nelze
30.01. - 11.02.2016	11	**58.990,-**	36.490,-	**65.490,-**	36.490,-	**71.990,-**	36.490,-	**76.490,-**	nelze
10.02. - 21.02.2016	10	**56.990,-**	35.990,-	**62.490,-**	35.990,-	**68.490,-**	35.990,-	**73.990,-**	nelze
20.02. - 03.03.2016	11	**58.490,-**	36.490,-	**64.490,-**	36.490,-	**70.990,-**	36.490,-	**77.990,-**	nelze
02.03. - 13.03.2016	10	**51.490,-**	34.990,-	**56.490,-**	34.990,-	**61.490,-**	34.990,-	**72.490,-**	nelze
12.03. - 24.03.2016	11	**53.490,-**	34.990,-	**58.990,-**	34.990,-	**63.990,-**	34.990,-	**76.490,-**	nelze
23.03. - 03.04.2016	10	**51.490,-**	34.990,-	**56.490,-**	34.990,-	**61.490,-**	34.990,-	**70.990,-**	nelze
02.04. - 14.04.2016	11	**53.490,-**	34.990,-	**58.990,-**	34.990,-	**63.990,-**	34.990,-	**60.990,-**	nelze
13.04. - 24.04.2016	10	**51.490,-**	34.990,-	**56.490,-**	34.990,-	**61.490,-**	34.990,-	**57.990,-**	nelze
příplatek za1lůžkový pokoj:		2.700,- / 1 noc		3.400,- / 1 noc		4.000,- / 1 noc		1.100,- / 1 noc	

Lety jsou uskutečňovány s leteckou společností Travel Service. Pobyty nelze zkracovat ani prodlužovat. Příplatky za nadstandardní ubytování zpracujeme na vyžádání. Cena zahrnuje letištní taxy.

KUBA | Havana 2 noci + Cayo Coco 8/9 nocí - charterové lety Travel Service

str. 31

EXO 720 - **cena dospělá osoba**/dítě do 12 let s dvěma dospělými

TERMÍNY:	Počet nocí	PLAZA *** snídaně +SOL CAYO COCO **** All Inclusive		ROC PRESIDENTE **** snídaně +TRYP CAYO COCO **** All Inclusive		MELIA HABANA ***** snídaně+ OLE MOJITO **** All Inclusive		NACIONAL ***** snídaně+MELIA CAYO COCO ***** All Inclusive	
30.12. - 10.01.2016	10	**86.490,-**	63.490,-	**87.990,-**	63.490,-	**91.990,-**	74.490,-	**96.990,-**	nelze
09.01. - 21.01.2016	11	**81.990,-**	58.990,-	**83.490,-**	58.990,-	**85.990,-**	67.990,-	**88.990,-**	nelze
20.01. - 31.01.2016	10	**78.990,-**	58.990,-	**80.990,-**	58.990,-	**83.490,-**	66.990,-	**85.990,-**	nelze
30.01. - 11.02.2016	11	**84.490,-**	59.990,-	**86.990,-**	59.990,-	**87.990,-**	69.490,-	**93.990,-**	nelze
10.02. - 21.02.2016	10	**82.490,-**	59.990,-	**84.490,-**	59.990,-	**85.990,-**	68.490,-	**91.990,-**	nelze
20.02. - 03.03.2016	11	**84.990,-**	59.990,-	**86.990,-**	59.990,-	**88.490,-**	69.490,-	**94.490,-**	nelze
02.03. - 13.03.2016	10	**80.990,-**	58.990,-	**82.990,-**	58.990,-	**84.490,-**	66.990,-	**89.990,-**	nelze
12.03. - 24.03.2016	11	**83.490,-**	69.990,-	**85.490,-**	58.990,-	**86.990,-**	67.990,-	**92.990,-**	nelze
23.03. - 03.04.2016	10	**80.990,-**	58.990,-	**82.490,-**	58.990,-	**83.490,-**	66.990,-	**89.990,-**	nelze
02.04. - 14.04.2016	11	**75.990,-**	58.990,-	**76.990,-**	58.990,-	**79.990,-**	56.990,-	**85.990,-**	nelze
13.04. - 24.04.2016	10	**74.490,-**	58.990,-	**75.490,-**	58.990,-	**77.990,-**	56.990,-	**83.490,-**	nelze
příplatek za1lůžkový pokoj:		1.000,- / 1 noc		1.000,- / 1 noc		900,- / 1 noc		1.200,- / 1 noc	

KUBA | Havana 2 noci + Cayo Guillermo 8/9 nocí - charterové lety Travel Service

str. 31

EXO 720 - **cena dospělá osoba**/dítě do 12 let s dvěma dospělými

TERMÍNY:	Počet nocí	PLAZA *** snídaně+ALLEGRO CAYO GUILLERMO *** All Inclusive		ROC PRESIDENTE **** snídaně+SOL CAYO GUILLERMO **** All Inclusive		MELIA HABANA ***** snídaně+ IBEROSTAR DAIQUIRI **** All Inclusive		NACIONAL ***** snídaně+MELIA CAYO GUILLERMO ***** All Inclusive	
30.12. - 10.01.2016	10	**88.990,-**	75.490,-	**89.490,-**	63.990,-	**91.990,-**	74.990,-	**96.490,-**	78.990,-
09.01. - 21.01.2016	11	**81.990,-**	69.490,-	**83.490,-**	59.490,-	**86.490,-**	68.490,-	**87.990,-**	72.490,-
20.01. - 31.01.2016	10	**78.990,-**	68.490,-	**80.990,-**	59.490,-	**83.990,-**	67.490,-	**85.490,-**	70.990,-
30.01. - 11.02.2016	11	**84.490,-**	59.990,-	**86.490,-**	59.990,-	**88.490,-**	69.990,-	**92.990,-**	75.490,-
10.02. - 21.02.2016	10	**82.490,-**	59.990,-	**84.490,-**	59.990,-	**86.490,-**	68.990,-	**89.990,-**	73.990,-
20.02. - 03.03.2016	11	**84.990,-**	59.990,-	**86.990,-**	59.990,-	**88.990,-**	69.990,-	**92.990,-**	75.490,-
02.03. - 13.03.2016	10	**80.990,-**	69.490,-	**82.990,-**	59.490,-	**84.990,-**	67.490,-	**88.490,-**	72.490,-
12.03. - 24.03.2016	11	**83.490,-**	69.990,-	**85.490,-**	59.490,-	**87.490,-**	68.490,-	**91.990,-**	73.990,-
23.03. - 03.04.2016	10	**80.990,-**	69.490,-	**82.490,-**	59.490,-	**83.990,-**	67.490,-	**88.490,-**	72.490,-
02.04. - 14.04.2016	11	**77.490,-**	67.490,-	**77.990,-**	59.490,-	**79.990,-**	57.490,-	**84.490,-**	69.990,-
13.04. - 24.04.2016	10	**75.490,-**	66.490,-	**75.990,-**	59.490,-	**78.490,-**	57.490,-	**81.990,-**	69.490,-
příplatek za1lůžkový pokoj:		800,- / 1 noc		1.000,- / 1 noc		900,- / 1 noc		1.200,- / 1 noc	

KUBA | Havana 2 noci + Cayo Largo 8/9 nocí - charterové lety Travel Service

str. 36

EXO 720 - **cena dospělá osoba**/dítě do 12 let s dvěma dospělými

TERMÍNY:	Počet nocí	PLAZA *** snídaně +SOL PELICANO *** All Inclusive		ROC PRESIDENTE **** snídaně +SOL CAYO LARGO All Inclusive		NACIONAL ***** snídaně+OLE PLAYA BLANCA ***** All Inclusive	
30.12. - 10.01.2016	10	**82.490,-**	59.490,-	**87.490,-**	71.990,-	**90.990,-**	76.490,-
09.01. - 21.01.2016	11	**76.990,-**	54.990,-	**82.490,-**	66.990,-	**85.490,-**	70.990,-
20.01. - 31.01.2016	10	**74.490,-**	54.990,-	**79.990,-**	65.490,-	**82.990,-**	69.990,-
30.01. - 11.02.2016	11	**80.990,-**	59.990,-	**85.490,-**	59.990,-	**86.990,-**	72.490,-
10.02. - 21.02.2016	10	**78.990,-**	59.990,-	**82.990,-**	59.990,-	**84.990,-**	71.490,-
20.02. - 03.03.2016	11	**81.990,-**	59.990,-	**85.990,-**	59.990,-	**86.490,-**	72.490,-
02.03. - 13.03.2016	10	**77.490,-**	54.490,-	**81.990,-**	66.490,-	**82.490,-**	69.990,-
12.03. - 24.03.2016	11	**79.990,-**	69.990,-	**84.490,-**	67.990,-	**84.990,-**	70.990,-
23.03. - 03.04.2016	10	**77.490,-**	54.490,-	**80.990,-**	66.490,-	**82.490,-**	69.990,-
02.04. - 14.04.2016	11	**76.490,-**	54.490,-	**79.990,-**	66.490,-	**80.990,-**	60.990,-
13.04. - 24.04.2016	10	**73.990,-**	54.490,-	**77.490,-**	64.990,-	**77.990,-**	60.990,-
příplatek za1lůžkový pokoj:		1.000,- / 1 noc		1.000,- / 1 noc		800,- / 1 noc	

Lety jsou uskutečňovány s leteckou společností Travel Service. Pobyty nelze zkracovat ani prodlužovat. Příplatky za nadstandardní ubytování zpracujeme na vyžádání. Cena zahrnuje letištní taxy.

KUBA | Havana - individuální prodloužení v Havaně o 3 dny (2 noci)

str. 38

EXO 719 - **cena dosp. os. za 2 noci**/přípl. za noc navíc/přípl. za jednolůžkový pokoj za noc/**cena dítě do 12 let se dvěma dosp. 2 noci**/přípl. za noc navíc dítě

CENY V OBDOBÍ:	PLAZA *** snídaně					INGLATERRA *** snídaně					ROC PRESIDENTE **** snídaně				
01.11. - 08.12. 2015	**8.990,-**	1.600,-	700,-	**7.490,-**	800,-	**9.990,-**	2.000,-	700,-	**7.990,-**	1.000,-	**9.990,-**	2.000,-	700,-	**7.990,-**	900,-
09.12. - 19.12. 2015	**8.990,-**	1.600,-	700,-	**7.490,-**	800,-	**9.990,-**	2.000,-	700,-	**7.990,-**	1.000,-	**9.990,-**	2.000,-	700,-	**7.990,-**	900,-
20.12. - 03.01. 2016	**9.990,-**	2.200,-	700,-	**8.490,-**	1.100,-	**10.990,-**	2.500,-	700,-	**8.490,-**	1.300,-	**14.990,-**	4.400,-	800,-	**9.990,-**	2.200,-
04.01. - 28.02. 2016	**8.990,-**	1.600,-	700,-	**7.490,-**	800,-	**9.990,-**	2.000,-	700,-	**7.990,-**	1.000,-	**9.990,-**	2.000,-	700,-	**7.990,-**	900,-
01.03. - 30.04. 2016	**8.990,-**	1.600,-	700,-	**7.490,-**	800,-	**9.990,-**	2.000,-	700,-	**7.990,-**	1.000,-	**9.990,-**	2.000,-	700,-	**7.990,-**	900,-
01.05. - 23.06. 2016	**7.990,-**	1.100,-	700,-	**6.990,-**	600,-	**8.990,-**	1.500,-	700,-	**7.490,-**	800,-	**8.990,-**	1.600,-	600,-	**7.490,-**	800,-
24.06. - 01.09. 2016	**8.990,-**	1.600,-	700,-	**7.490,-**	800,-	**9.990,-**	2.000,-	700,-	**7.990,-**	1.000,-	**9.990,-**	2.000,-	600,-	**7.990,-**	900,-
02.09. - 31.10. 2016	**7.990,-**	1.100,-	700,-	**6.990,-**	600,-	**8.990,-**	1.500,-	700,-	**7.490,-**	800,-	**8.990,-**	1.500,-	600,-	**7.490,-**	800,-
CENY V OBDOBÍ:	**MELIA HABANA ***** snídaně**					**NACIONAL ***** snídaně**					**IBEROSTAR PARQUE CENTRAL ***** snídaně**				
01.11. - 08.12. 2015	**11.990,-**	3.100,-	1.200,-	**7.990,-**	900,-	**12.490,-**	3.100,-	800,-	**8.990,-**	1.600,-	**13.490,-**	3.800,-	1.600,-	**9.990,-**	1.900,-
09.12. - 19.12. 2015	**11.490,-**	2.600,-	1.200,-	**7.990,-**	900,-	**12.490,-**	3.100,-	800,-	**8.990,-**	1.600,-	**13.490,-**	3.800,-	1.600,-	**9.990,-**	1.900,-
20.12. - 03.01. 2016	**19.990,-**	7.000,-	1.200,-	**12.990,-**	3 500,-	**14.490,-**	4.200,-	800,-	**9.990,-**	2.100,-	**19.490,-**	6.700,-	1.600,-	**12.990,-**	3.400,-
04.01. - 28.02. 2016	**12.490,-**	3.100,-	1.200,-	**7.990,-**	900,-	**12.490,-**	3.100,-	800,-	**8.990,-**	1.600,-	**13.990,-**	4.000,-	1.600,-	**9.990,-**	2.000,-
01.03. - 30.04. 2016	**12.490,-**	3.100,-	1.200,-	**7.990,-**	900,-	**12.490,-**	3.100,-	800,-	**8.990,-**	1.600,-	**13.990,-**	4.000,-	1.600,-	**9.990,-**	2.000,-
01.05. - 23.06. 2016	**10.990,-**	2.200,-	1.200,-	**7.490,-**	800,-	**11.490,-**	2.800,-	800,-	**8.990,-**	1.400,-	**11.990,-**	2.900,-	1.600,-	**8.490,-**	1.300,-
24.06. - 01.09. 2016	**11.490,-**	2.600,-	1.200,-	**7.990,-**	900,-	**12.490,-**	3.100,-	800,-	**8.990,-**	1.600,-	**12.990,-**	3.200,-	1.600,-	**8.990,-**	1.500,-
02.09. - 31.10. 2016	**10.990,-**	2.300,-	1.200,-	**7.490,-**	800,-	**11.490,-**	2.800,-	800,-	**8.990,-**	1.400,-	**11.990,-**	2.900,-	1.600,-	**8.490,-**	1.300,-

DOMINIKÁNSKÁ REPUBLIKA | Punta Cana - charterové lety Travel Service

EXO 700 - cena dospělá osoba/dítě do 12 let s dvěma dospělými

TERMÍNY:	Počet nocí	WHALA BAVARO *** standard, All Inclusive		RIU NAIBOA ***+ standard, All Inclusive		IFA VILLAS BAVARO **** standard, All Inclusive		BE LIVE C. PUNTA CANA **** standard, All Inclusive		TROPICAL PRINCESS **** superior, All Inclusive	
30.12. - 08.01.2016	8	54.790,-	43.490,-	55.990,-	42.890,-	59.290,-	43.990,-	61.790,-	44.990,-	63.990,-	45.990,-
07.01. - 16.01.2016	8	43.490,-	35.890,-	48.790,-	38.390,-	48.490,-	38.390,-	49.990,-	39.490,-	53.190,-	40.790,-
15.01. - 27.01.2016	11	51.190,-	39.590,-	56.490,-	41.990,-	56.990,-	42.990,-	58.990,-	43.590,-	62.990,-	45.590,-
26.01. - 06.02.2016	10	48.990,-	38.490,-	55.690,-	41.990,-	55.990,-	42.290,-	57.990,-	42.990,-	59.990,-	44.290,-
05.02. - 17.02.2016	11	52.490,-	39.990,-	61.290,-	44.990,-	59.990,-	44.990,-	64.990,-	47.390,-	66.990,-	48.490,-
16.02. - 26.02.2016	9	48.390,-	38.890,-	55.490,-	42.590,-	54.590,-	42.290,-	58.590,-	43.990,-	59.990,-	44.990,-
25.02. - 09.03.2016	12	54.590,-	41.990,-	63.990,-	46.890,-	62.890,-	46.490,-	68.390,-	48.990,-	69.990,-	49.990,-
08.03. - 19.03.2016	10	49.990,-	39.890,-	58.390,-	43.990,-	57.290,-	43.690,-	61.890,-	45.790,-	63.590,-	46.790,-
18.03. - 30.03.2016	11	52.490,-	39.990,-	61.290,-	45.390,-	59.990,-	44.990,-	64.990,-	47.390,-	64.790,-	46.990,-
29.03. - 09.04.2016	10	44.790,-	42.190,-	50.990,-	39.890,-	48.290,-	38.390,-	53.790,-	39.990,-	57.390,-	42.990,-
08.04. - 20.04.2016	11	44.290,-	36.790,-	48.990,-	38.290,-	46.790,-	37.490,-	53.290,-	39.990,-	59.990,-	44.390,-
příplatek za1lůžkový pokoj:		na vyžádání		na vyžádání		na vyžádání		1050,-/osoba/noc		1050,-/osoba/noc	

TERMÍNY:	Počet nocí	BARCELO DOMINICAN BEACH**** standard, All Inclusive		NATURA PARK **** standard, All Inclusive		CLUB CARIBE PRINCESS **** superior, All Inclusive		GRAND PALLADIUM PC ****+ deluxe, All Inclusive		RIU BAMBU ****+ standard, All Inclusive	
30.12. - 08.01.2016	8	69.990,-	48.790,-	68.990,-	48.590,-	67.990,-	47.990,-	74.990,-	51.290,-	66.290,-	46.990,-
07.01. - 16.01.2016	8	52.390,-	39.990,-	53.790,-	40.990,-	54.990,-	41.690,-	61.890,-	44.990,-	56.290,-	42.290,-
15.01. - 27.01.2016	11	61.490,-	44.890,-	63.290,-	45.790,-	65.290,-	46.790,-	74.490,-	51.190,-	66.890,-	47.590,-
26.01. - 06.02.2016	10	58.490,-	43.390,-	59.990,-	44.590,-	62.990,-	45.790,-	71.790,-	49.890,-	65.790,-	46.990,-
05.02. - 17.02.2016	11	62.790,-	46.190,-	66.990,-	48.390,-	69.290,-	49.590,-	79.990,-	54.690,-	72.890,-	51.290,-
16.02. - 26.02.2016	9	56.790,-	43.190,-	59.990,-	44.990,-	61.990,-	45.990,-	69.990,-	49.990,-	64.990,-	27.290,-
25.02. - 09.03.2016	12	65.790,-	47.690,-	69.990,-	49.990,-	72.990,-	51.490,-	84.590,-	56.890,-	76.790,-	53.190,-
08.03. - 19.03.2016	10	59.790,-	44.690,-	63.690,-	46.690,-	65.790,-	47.890,-	75.490,-	52.390,-	68.890,-	49.290,-
18.03. - 30.03.2016	11	62.790,-	45.990,-	66.990,-	48.390,-	68.990,-	49.290,-	79.990,-	54.690,-	72.890,-	51.190,-
29.03. - 09.04.2016	10	53.890,-	39.990,-	54.590,-	42.190,-	59.490,-	43.990,-	65.990,-	47.890,-	59.990,-	44.790,-
08.04. - 20.04.2016	11	51.390,-	39.890,-	51.990,-	39.990,-	62.490,-	45.590,-	63.990,-	46.990,-	56.990,-	42.890,-
příplatek za 1lůžkový pokoj:		na vyžádání		980,-/osoba/noc		1100,-/osoba/noc		na vyžádání		na vyžádání	

TERMÍNY:	Počet nocí	GRAN BAHIA PRINCIPE BAVARO ***** JS superior, All Inclusive		NOW LARMAR PUNTA CANA ***** deluxe tropical, All Inclusive		BAVARO PRINCESS ***** bungalow suite, All Inclusive		RIU PALACE PUNTA CANA ***** JS, All Inclusive		LUXURY BAHIA PRINCIPE ESMERALDA ***** JS deluxe, All Inclusive	
30.12. - 08.01.2016	8	69.990,-	49.290,-	73.390,-	36.990,-	72.990,-	49.990,-	73.290,-	49.990,-	79.790,-	53.290,-
07.01. - 16.01.2016	8	58.490,-	43.390,-	62.490,-	24.990,-	60.990,-	44.490,-	62.490,-	45.390,-	67.290,-	47.890,-
15.01. - 27.01.2016	11	69.990,-	48.990,-	75.290,-	24.990,-	73.790,-	50.990,-	75.390,-	51.790,-	82.290,-	55.290,-
26.01. - 06.02.2016	10	68.290,-	48.290,-	72.490,-	24.990,-	71.790,-	49.990,-	72.490,-	49.990,-	78.790,-	53.490,-
05.02. - 17.02.2016	11	73.590,-	51.590,-	79.990,-	24.990,-	77.490,-	53.490,-	79.390,-	54.690,-	84.990,-	57.390,-
16.02. - 26.02.2016	9	65.590,-	47.590,-	71.290,-	24.990,-	68.790,-	48.990,-	69.990,-	49.990,-	74.990,-	52.290,-
25.02. - 09.03.2016	12	77.590,-	53.590,-	84.990,-	24.990,-	81.790,-	55.690,-	83.990,-	56.990,-	89.990,-	59.990,-
08.03. - 19.03.2016	10	69.590,-	49.590,-	75.990,-	24.990,-	73.190,-	51.290,-	74.890,-	52.390,-	79.990,-	54.790,-
18.03. - 30.03.2016	11	73.590,-	51.590,-	79.990,-	48.890,-	75.890,-	52.790,-	79.390,-	54.690,-	84.990,-	57.290,-
29.03. - 09.04.2016	10	62.590,-	45.490,-	64.290,-	34.990,-	64.990,-	46.790,-	66.490,-	47.590,-	72.490,-	49.990,-
08.04. - 20.04.2016	11	59.890,-	43.990,-	63.390,-	24.990,-	68.790,-	48.690,-	62.990,-	45.590,-	69.990,-	49.490,-
příplatek za 1lůžkový pokoj:		1230,-/osoba/noc		2630,-/osoba/noc		1050,-/osoba/noc		na vyžádání		1580,-/osoba/noc	

TERMÍNY:	Počet nocí	LUXURY BAHIA PRINCIPE AMBAR ***** JS deluxe, All Inclusive		MEMORIES SPLASH ***** deluxe, All Inclusive		MAJESTIC ELEGANCE PUNTA CANA ***** JS jacuzzi, All Inclusive		BREATHLESS PUNTA CANA ***** Allure JS, All Inclusive		SECRETS ROYAL BEACH ***** JS tropical, All Inclusive	
30.12. - 08.01.2016	8	79.990,-	nelze	84.990,-	54.990,-	82.890,-	63.290,-	83.990,-	nelze	88.590,-	nelze
07.01. - 16.01.2016	8	67.990,-	nelze	63.990,-	45.590,-	67.290,-	55.790,-	73.490,-	nelze	77.390,-	nelze
15.01. - 27.01.2016	11	83.490,-	nelze	77.790,-	52.490,-	81.890,-	65.990,-	89.990,-	nelze	95.790,-	nelze
26.01. - 06.02.2016	10	79.890,-	nelze	75.190,-	51.190,-	78.990,-	63.690,-	85.990,-	nelze	90.990,-	nelze
05.02. - 17.02.2016	11	86.290,-	nelze	84.690,-	56.790,-	88.990,-	71.290,-	95.590,-	nelze	99.990,-	nelze
16.02. - 26.02.2016	9	75.990,-	nelze	74.490,-	51.590,-	78.290,-	63.690,-	83.590,-	nelze	87.990,-	nelze
25.02. - 09.03.2016	12	91.490,-	nelze	89.790,-	59.290,-	94.490,-	74.990,-	101.590,-	nelze	107.490,-	nelze
08.03. - 19.03.2016	10	81.190,-	nelze	79.490,-	54.190,-	83.590,-	67.490,-	89.590,-	nelze	94.490,-	nelze
18.03. - 30.03.2016	11	86.290,-	nelze	84.690,-	56.790,-	88.990,-	71.290,-	95.590,-	nelze	99.990,-	nelze
29.03. - 09.04.2016	10	73.490,-	nelze	67.990,-	47.490,-	82.290,-	66.190,-	75.990,-	nelze	79.890,-	nelze
08.04. - 20.04.2016	11	71.490,-	nelze	67.290,-	47.290,-	83.490,-	65.990,-	74.990,-	nelze	78.890,-	nelze
příplatek za 1lůžkový pokoj:		1580,-/osoba/noc		na vyžádání		na vyžádání		2000,-/osoba/noc		2630,-/osoba/noc	

TERMÍNY:	Počet nocí	ROYALTON PUNTA CANA ***** luxury, All Inclusive		BARCELO BAVARO PALACE DELUXE ***** deluxe , All Inclusive		BARCELO BAVARO BEACH ***** superior, All Inclusive		BARCELO BAVARO PALACE DELUXE ***** family , All Inclusive		ZÖETRY PUNTA CANA *****+ JS garden, All Inclusive	
30.12. - 08.01.2016	8	98.490,-	61.490,-	103.990,-	63.990,-	99.990,-	nelze	121.490,-	71.590,-	159.990,-	143.890,-
07.01. - 16.01.2016	8	78.490,-	53.490,-	81.290,-	54.890,-	81.290,-	nelze	87.190,-	57.690,-	131.990,-	129.990,-
15.01. - 27.01.2016	11	97.390,-	62.990,-	101.290,-	64.890,-	99.990,-	nelze	109.290,-	68.790,-	175.790,-	173.790,-
26.01. - 06.02.2016	10	93.490,-	59.990,-	94.490,-	61.490,-	94.590,-	nelze	101.990,-	64.990,-	174.590,-	172.890,-
05.02. - 17.02.2016	11	105.290,-	67.490,-	102.490,-	66.290,-	102.490,-	nelze	110.590,-	69.990,-	189.590,-	188.690,-
16.02. - 26.02.2016	9	91.490,-	59.990,-	89.290,-	59.590,-	89.290,-	nelze	95.990,-	62.790,-	161.290,-	159.790,-
25.02. - 09.03.2016	12	111.990,-	69.990,-	109.190,-	69.590,-	108.990,-	nelze	117.990,-	73.790,-	205.290,-	202.990,-
08.03. - 19.03.2016	10	98.390,-	63.990,-	95.890,-	62.990,-	95.890,-	nelze	103.290,-	66.490,-	175.990,-	173.990,-
18.03. - 30.03.2016	11	105.290,-	67.490,-	102.490,-	66.290,-	102.490,-	nelze	110.660,-	69.990,-	190.490,-	189.690,-
29.03. - 09.04.2016	10	85.790,-	56.990,-	87.490,-	57.990,-	87.490,-	nelze	93.890,-	61.290,-	174.590,-	172.890,-
08.04. - 20.04.2016	11	85.990,-	57.190,-	85.790,-	57.190,-	85.790,-	nelze	91.990,-	59.990,-	144.490,-	142.590,-
příplatek za 1lůžkový pokoj:		na vyžádání		na vyžádání		na vyžádání		na vyžádání		na vyžádání	

Lety jsou uskutečňovány s leteckou společností Travel Service. Pobyty nelze zkracovat ani prodlužovat. Příplatky za nadstandardní ubytování zpracujeme na vyžádání. Cena zahrnuje letištní taxy.
Cena za dítě je kalkulována pro 1 dítě ve věku 2-12 let při ubytování se dvěma dospělými osobami, není-li uvedeno jinak.
V hotelech NOW Larimar, Bavaro Princess, Club Caribe Princess a Tropical Princess dítě do 3 let za 24.99,- Kč, v hotelech RIU Naiboa, RIU Bamboo a RIU Palace dítě do 6 let za 24.990,- Kč, v hotelu Natura Parc dítě do 7 let za 24.990,- Kč.
Dítě do 2 let bez nároku na sedačku v letadle za 990,- Kč, kromě hotelu Zöetry.
Ve většině hotelů v Dominikánské republice jsou pro ubytování 3 nebo 4 osob na pokoji k dispozici 2 manželské postele.

DOMINIKÁNSKÁ REPUBLIKA | Bayahibe/La Romana - charterové lety Travel Service

str. 65

EXO 700 - cena dospělá osoba/dítě do 12 let s dvěma dospělými

TERMÍNY:	Počet nocí	BE LIVE CANOA ****+ deluxe, All Inclusive		CATALONIA GRAN DOMINICUS **** standard, All Inclusive		DREAMS LA ROMANA ***** deluxe, All Inclusive	
30.12. - 08.01.2016	8	62.890,-	46.990,-	67.390,-	47.790,-	68.990,-	36.990,-
07.01. - 16.01.2016	8	49.990,-	39.490,-	55.790,-	41.990,-	58.890,-	24.990,-
15.01. - 27.01.2016	11	58.990,-	43.690,-	65.990,-	46.990,-	69.990,-	24.990,-
26.01. - 06.02.2016	10	57.990,-	42.990,-	63.990,-	46.190,-	66.990,-	24.990,-
05.02. - 17.02.2016	11	64.990,-	47.390,-	71.290,-	49.990,-	73.990,-	24.990,-
16.02. - 26.02.2016	9	58.690,-	44.190,-	63.690,-	46.690,-	65.890,-	24.990,-
25.02. - 09.03.2016	12	65.790,-	47.690,-	74.990,-	52.290,-	77.990,-	24.990,-
08.03. - 19.03.2016	10	59.790,-	44.690,-	67.490,-	48.490,-	69.990,-	24.990,-
18.03. - 30.03.2016	11	62.790,-	46.190,-	71.290,-	49.990,-	73.990,-	48.990,-
29.03. - 09.04.2016	10	53.890,-	39.990,-	56.290,-	42.290,-	59.890,-	34.190,-
08.04. - 20.04.2016	11	51.390,-	39.890,-	53.990,-	41.290,-	59.890,-	24.990,-
příplatek za 1lůžkový pokoj:		na vyžádání		na vyžádání		2.630,-/osoba/noc	

DOMINIKÁNSKÁ REPUBLIKA | Juan Dolio a Boca Chica - charterové lety Travel Service

str. 68

EXO 700 - cena dospělá osoba/dítě do 12 let s dvěma dospělými

TERMÍNY:	Počet nocí	PLAYA ESMERALDA *** superior, All Inclusive		BE LIVE HAMACA **** standard beach, All Inclusive		EMOTIONS ****+ superior, All Inclusive	
30.12. - 08.01.2016	8	47.890,-	39.990,-	57.790,-	33.290,-	56.990,-	43.990,-
07.01. - 16.01.2016	8	42.590,-	36.690,-	46.490,-	24.990,-	51.990,-	39.990,-
15.01. - 27.01.2016	11	47.990,-	39.890,-	53.390,-	24.990,-	60.990,-	45.590,-
26.01. - 06.02.2016	10	45.990,-	38.790,-	52.790,-	24.990,-	57.990,-	43.990,-
05.02. - 17.02.2016	11	49.290,-	41.190,-	58.490,-	24.990,-	62.390,-	46.990,-
16.02. - 26.02.2016	9	45.690,-	38.990,-	53.290,-	24.990,-	56.490,-	43.790,-
25.02. - 09.03.2016	12	49.990,-	42.290,-	60.990,-	24.990,-	65.290,-	48.490,-
08.03. - 19.03.2016	10	47.490,-	39.990,-	55.890,-	24.990,-	59.490,-	45.290,-
18.03. - 30.03.2016	11	48.490,-	41.190,-	58.490,-	24.990,-	62.390,-	46.990,-
29.03. - 09.04.2016	10	45.490,-	38.790,-	49.990,-	24.990,-	57.790,-	43.590,-
08.04. - 20.04.2016	11	47.190,-	39.790,-	49.490,-	24.990,-	56.990,-	43.590,-
příplatek za 1lůžkový pokoj:		800,-/osoba/noc		1050,-/osoba/noc		650,-/osoba/noc	

DOMINIKÁNSKÁ REPUBLIKA | Samaná - charterové lety Travel Service

str. 71

EXO 700 - cena dospělá osoba/dítě do 12 let s dvěma dospělými

TERMÍNY:	Počet nocí	GRAN BAHIA PRINCIPE CAYACOA***** standard sw, All Inclusive		GRAN BAHIA PRINCIPE EL PORTILLO **** standard, All Inclusive		LUXURY BP CAYO LEVANTADO ***** superior, All Inclusive	
30.12. - 08.01.2016	8	66.990,-	47.690,-	67.790,-	47.890,-	91.290,-	nelze
07.01. - 16.01.2016	8	54.990,-	41.790,-	55.790,-	41.990,-	74.990,-	nelze
15.01. - 27.01.2016	11	65.690,-	46.790,-	66.490,-	47.190,-	93.490,-	nelze
26.01. - 06.02.2016	10	63.990,-	47.890,-	64.790,-	48.290,-	91.990,-	nelze
05.02. - 17.02.2016	11	68.990,-	51.290,-	69.790,-	51.590,-	99.890,-	nelze
16.02. - 26.02.2016	9	61.790,-	47.290,-	62.490,-	47.590,-	86.990,-	nelze
25.02. - 09.03.2016	12	72.490,-	53.190,-	73.290,-	53.590,-	106.290,-	nelze
08.03. - 19.03.2016	10	65.390,-	49.290,-	65.990,-	49.590,-	93.490,-	nelze
18.03. - 30.03.2016	11	68.990,-	51.190,-	69.790,-	51.590,-	99.890,-	nelze
29.03. - 09.04.2016	10	58.490,-	43.390,-	58.990,-	43.590,-	84.390,-	nelze
08.04. - 20.04.2016	11	55.290,-	41.790,-	55.990,-	41.990,-	80.990,-	nelze
příplatek za 1lůžkový pokoj:		1100,-/osoba/noc		1100,-/osoba/noc		1580,-/osoba/noc	

Lety jsou uskutečňovány s leteckou společností Travel Service. Pobyty nelze zkracovat ani prodlužovat. Příplatky za nadstandardní ubytování zpracujeme na vyžádání. Cena zahrnuje letištní taxy.
Cena za dítě je kalkulována pro 1 dítě ve věku 2 –12 let při ubytování se dvěma dospělými osobami. V hotelu Catalonia Gran Dominicus dítě do 7 let za 24.990,- Kč, v hotelu Playa Esmeralda dítě do 4 let za 24.990,- Kč, v hotelu Emotions dítě do 6 let za 24.990,- Kč. Dítě do 2 let bez nároku na sedačku v letadle za 990,- Kč. Ve většině hotelů v Dominikánské republice jsou pro ubytování 3 nebo 4 osob na pokoji k dispozici 2 manželské postele.

DOMINIKÁNSKÁ REPUBLIKA | pobyt a plavba - charterové lety 7420, linkové lety 7421

str. 75

EXO 7420 plavba (7 nocí) na lodi Costa Favolosa ve vnitřní dvoulůžkové kajutě, plná penze + 4x / 5x* noc v hotelu Caribe Club Princess Punda Cana 4*, All Inclusive, transfery

Termíny	Cena s letenkou na osobu	Pouze plavba	Dítě do 17 let s letenkou	Pouze plavba dítě do 17 let	Příplatek vnější kauta	Příplatek kajuta s balkonem	příplatek Suite AUREA	Příplatek 1/1 ubytování
15.1. - 27.1. 2016	56.990,-	18.900,-	26.490,-	3.400,-	3.500,-	10.300,-	22.900,-	9.500,-
5.2. - 17.2. 2016**	59.490,-	20.400,-	28.490,-	3.400,-	4.300,-	11.100,-	23.900,-	10.200,-
DELEGÁT NA LODI 25.2. - 9.3.*	59.990,-	nelze	34.490,-	nelze	3.500,-	11.100,-	23.900,-	10.200,-
18.3. - 30.3. 2016	59.490,-	20.400,-	28.490,-	3.400,-	4.300,-	11.100,-	23.900,-	10.200,-

EXO 7421 plavba (7 nocí) na lodi Costa Favolosa ve vnitřní dvoulůžkové kajutě, plná penze + 7x noc v hotelu Caribe Club Princess Punda Cana 4*, All Inclusive, transfery

Termíny	Cena s letenkou na osobu	Pouze plavba	Dítě do 17 let s letenkou	Pouze plavba dítě do 17 let	Příplatek vnější kauta	Příplatek kajuta s balkonem	příplatek Suite AUREA	Příplatek 1/1 ubytování
4.1. - 19.1. 2016***	69.990,-	19.800,-	34.990,-	3.400,-	3.600,-	10.700,-	23.900,-	9.900,-
18.1. - 2.2. 2016**	69.990,-	19.800,-	34.990,-	3.400,-	3.600,-	10.700,-	23.900,-	9.900,-
25.1. - 9.2. 2016***	72.990,-	21.200,-	35.490,-	3.400,-	4.500,-	10.600,-	24.900,-	11.600,-
1.2. - 16.2. 2016**	72.990,-	21.200,-	35.490,-	3.400,-	4.500,-	10.600,-	24.900,-	11.600,-
15.2. - 1.3. 2016	72.990,-	21.200,-	35.490,-	3.400,-	4.500,-	10.600,-	24.900,-	11.600,-
22.2. - 8.3. 2016	72.990,-	21.200,-	35.490,-	3.400,-	4.500,-	10.600,-	24.900,-	11.600,-
29.2. - 15.3. 2016	72.990,-	21.200,-	35.490,-	3.400,-	4.500,-	10.600,-	24.900,-	11.600,-
7.3. - 22.3. 2016	72.990,-	21.200,-	35.490,-	3.400,-	4.500,-	10.600,-	24.900,-	11.600,-

DŮLEŽITÉ: CENY ZDE UVEDENÉ JSOU KONEČNÉ A NEVZTAHUJÍ SE NA NĚ SLEVY V TOMTO KATALOGU. Ceny jsou kalkulovány v optimálních kategoriích u všech variant. Všechny ceny jsou na zpětné potvrzení. Požadavky na nadstandardní ubytování budou zpracovány na vyžádání. Cena za dítě je kalkulována při ubytování se dvěma dospělými. **Cena nezahrnuje:** fakultativní výlety, servisní poplatek 77 USD/osoba (38,50 USD/dítě), služby na lodi, českého delegáta/průvodce (mimo termin 25.2.), cestovní pojištění, jiné služby.*Minimální počet účastníků - 10 osob. V tomto termínu je 5x noc v hotelu Caribe Club Princess Punta Cana. **7. den plavby kotví loď v Basseterre (Sv. Kryštov a Nevis). ***7. den plavby kotví loď v Philipsburg (Sv. Martin). Poznámka: Termíny s odlety 14.12., 21.12., 28.12. 2015 na linkových letech - nabídky na vyžádání.

MEXIKO | Playa del Carmen - individuálně 9 dní (7 nocí)

str. 77

EXO 603 - cena dospělá osoba/ příplatek za 1 noc/dítě do 12 let s dvěma dospělými/příplatek za dítě za 1 noc

OBDOBÍ:	LUXURY BAHIA PRINCIPE AKUMAL ***** All Inclusive, Junior Suite Bungalow				GRAND BAHIA PRINCIPE TULUM ***** All Inclusive, dvoulůžkový pokoj Superior				GRAND BANIA PRINCIPE COBA ***** All Inclusive, Junior Suite Deluxe			
01.11. - 22.12.2015	**69.490,-**	2.990,-	36.490,-	**0,-**	67.490,-	2.990,-	**36.490,-**	0,-	66.490,-	**2.490,-**	36.490,-	0,-
23.12. - 05.01.2016	**98.990,-**	4.990,-	66.490,-	**2.490,-**	96.490,-	4.990,-	**65.490,-**	2.490,-	96.990,-	**4.990,-**	65.490,-	2.490,-
06.01. - 31.01.2016	**66.990,-**	3.990,-	33.490,-	**0,-**	64.990,-	3.990,-	**33.490,-**	0,-	64.490,-	**3.990,-**	33.490,-	0,-
01.02. - 31.03.2016	**73.990,-**	4.490,-	36.490,-	**0,-**	72.490,-	4.490,-	**36.490,-**	0,-	71.490,-	**3.990,-**	36.490,-	0,-
01.04. - 30.04.2016	**63.490,-**	2.990,-	33.490,-	**0,-**	60.990,-	2.990,-	**33.490,-**	0,-	60.990,-	**2.990,-**	33.490,-	0,-
01.05. - 31.05.2016	**58.990,-**	2.490,-	33.490,-	**0,-**	57.990,-	2.490,-	**33.490,-**	0,-	57.490,-	**2.490,-**	33.490,-	0,-
01.06. - 31.08.2016	**67.990,-**	3.990,-	36.490,-	**0,-**	66.990,-	2.990,-	**36.490,-**	0,-	66.990,-	**2.990,-**	36.490,-	0,-
01.09. - 31.10.2016	**58.990,-**	2.490,-	33.490,-	**0,-**	57.990,-	2.490,-	**34.990,-**	0,-	57.490,-	**2.490,-**	33.490,-	0,-
příplatek za 1lůžk. pokoj:	1.400,- / NOC				1.200,- / NOC				1.200,- / NOC			
OBDOBÍ:	**BARCELO MAYA BEACH ***** All Inclusive, dvoulůžkový pokoj Superior**				**CATALONIA RIVIERA MAYA **** All Inclusive, dvoulůžkový pokoj s výhledem do zahrady**				**SANDOS CARACOL ****+ All Inclusive, dvoulůžkový pokoj Standard**			
01.11. - 22.12.2015	**76.490,-**	3.990,-	50.990,-	**1.990,-**	63.490,-	2.490,-	**43.990,-**	1.490,-	68.490,-	**2.990,-**	47.490,-	1.990,-
23.12. - 05.01.2016	**109.490,-**	6.990,-	72.490,-	**3.990,-**	98.990,-	4.990,-	**66.990,-**	2.490,-	102.490,-	**5.490,-**	68.490,-	2.990,-
06.01. - 31.01.2016	**70.990,-**	4.490,-	46.990,-	**2.490,-**	64.490,-	3.990,-	**43.990,-**	1.990,-	66.990,-	**3.990,-**	45.490,-	1.990,-
01.02. - 31.03.2016	**76.990,-**	4.990,-	51.490,-	**2.490,-**	69.990,-	3.990,-	**47.490,-**	1.990,-	73.490,-	**4.490,-**	49.490,-	2.490,-
01.04. - 30.04.2016	**64.990,-**	3.990,-	43.990,-	**1.990,-**	56.490,-	2.490,-	**40.990,-**	1.490,-	61.990,-	**2.990,-**	42.990,-	1.990,-
01.05. - 31.05.2016	**64.990,-**	3.990,-	43.990,-	**1.990,-**	55.490,-	2.490,-	**39.990,-**	1.490,-	58.490,-	**2.490,-**	40.990,-	1.490,-
01.06. - 31.08.2016	**70.990,-**	3.990,-	43.990,-	**1.990,-**	68.490,-	3.990,-	**46.990,-**	1.990,-	67.990,-	**2.990,-**	46.490,-	1.990,-
01.09. - 31.10.2016	**61.990,-**	2.990,-	42.990,-	**1.990,-**	56.490,-	2.490,-	**40.990,-**	1.490,-	58.490,-	**2.490,-**	40.990,-	1.490,-
příplatek za 1lůžk. pokoj:	NA VYŽÁDÁNÍ				NA VYŽÁDÁNÍ				NA VYŽÁDÁNÍ			
OBDOBÍ:	**RIU PALACE MEXICO ***** All Inclusive, dvoulůžkový pokoj Standard**				**RIU YUCATAN ***** All Inclusive, dvoulůžkový pokoj Standard**				**RIU LUPITA **** All Inclusive, dvoulůžkový pokoj Standard**			
01.11. - 22.12.2015	**74.490,-**	3.990,-	49.990,-	**1.990,-**	69.490,-	2.990,-	**47.490,-**	1.990,-	62.490,-	**2.490,-**	36.990,-	990,-
23.12. - 05.01.2016	**118.490,-**	7.990,-	76.490,-	**4.490,-**	104.990,-	5.990,-	**69.490,-**	2.990,-	88.490,-	**3.990,-**	49.990,-	990,-
06.01. - 31.01.2016	**76.490,-**	5.490,-	49.990,-	**2.990,-**	67.490,-	4.490,-	**45.990,-**	2.490,-	58.990,-	**2.990,-**	33.490,-	990,-
01.02. - 31.03.2016	**85.490,-**	5.990,-	55.490,-	**2.990,-**	75.490,-	4.490,-	**49.990,-**	2.490,-	66.490,-	**2.990,-**	36.490,-	990,-
01.04. - 30.04.2016	**66.990,-**	3.990,-	45.490,-	**1.990,-**	60.990,-	2.990,-	**42.490,-**	1.990,-	54.990,-	**2.490,-**	33.490,-	990,-
01.05. - 31.05.2016	**65.490,-**	3.990,-	44.490,-	**1.990,-**	60.990,-	2.990,-	**42.490,-**	1.990,-	54.990,-	**2.490,-**	33.490,-	990,-
01.06. - 31.08.2016	**70.990,-**	3.990,-	48.490,-	**1.990,-**	69.490,-	3.990,-	**46.990,-**	1.990,-	66.490,-	**2.990,-**	36.490,-	990,-
01.09. - 31.10.2016	**65.490,-**	3.990,-	44.490,-	**1.990,-**	60.990,-	2.990,-	**42.490,-**	1.990,-	54.990,-	**2.490,-**	33.490,-	990,-
příplatek za 1lůžk. pokoj:	NA VYŽÁDÁNÍ				NA VYŽÁDÁNÍ				NA VYŽÁDÁNÍ			
OBDOBÍ:	**REEF CLUB PLAYACAR **** All Inclusive, dvoulůžkový pokoj Standard**				**GRAND RIVIERA PRINCESS ***** All Inclusive, Junior Suite**				**SECRETS CAPRI RIVIERA CANCUN ***** All Inclusive, Preffered Club Deluxe Tropical View**			
01.11. - 22.12.2015	**67.490,-**	2.990,-	36.490,-	**0,-**	70.990,-	2.990,-	**42.490,-**	1.490,-	83.490,-	**4.990,-**	nelze	nelze
23.12. - 05.01.2016	**97.990,-**	4.990,-	63.490,-	**2.490,-**	106.990,-	5.990,-	**70.990,-**	2.990,-	117.490,-	**7.990,-**	nelze	nelze
06.01. - 31.01.2016	**64.990,-**	3.990,-	41.490,-	**1.990,-**	72.490,-	4.990,-	**48.490,-**	2.490,-	79.490,-	**5.490,-**	nelze	nelze
01.02. - 31.03.2016	**70.990,-**	3.990,-	44.490,-	**1.990,-**	79.490,-	4.990,-	**52.490,-**	2.490,-	87.490,-	**5.990,-**	nelze	nelze
01.04. - 30.04.2016	**61.490,-**	2.990,-	41.490,-	**1.990,-**	68.490,-	4.490,-	**45.990,-**	2.490,-	72.990,-	**4.990,-**	nelze	nelze
01.05. - 31.05.2016	**58.990,-**	2.990,-	33.490,-	**0,-**	61.990,-	2.990,-	**37.490,-**	1.490,-	64.990,-	**3.990,-**	nelze	nelze
01.06. - 31.08.2016	**64.990,-**	2.990,-	44.490,-	**1.990,-**	68.490,-	3.990,-	**40.990,-**	1.490,-	76.990,-	**4.990,-**	nelze	nelze
01.09. - 31.10.2016	**57.990,-**	2.490,-	33.490,-	**0,-**	61.990,-	2.990,-	**37.490,-**	1.490,-	69.490,-	**4.490,-**	nelze	nelze
příplatek za 1lůžk. pokoj:					1.000,- / NOC				2.400,- / NOC			
OBDOBÍ:	**PARADSISUS PLAYA DEL CARMEN LA PERLA ***** All Inclusive, Luxury Junior Suite**				**PARADISUS PLAYA DEL CARMEN LA ESMERALDA***** All Inclusive, Luxury Junior Suite**				**DESIRE RESORT RIVIERA MAYA ***** All Inclusive, dvoulůžkový pokoj Standard**			
01.11. - 22.12.2015	**96.490,-**	5.990,-	nelze	**nelze**	94.490,-	5.990,-	**60.990,-**	2.990,-	90.990,-	**5.490,-**	nelze	nelze
23.12. - 05.01.2016	**138.490,-**	10.990,-	nelze	**nelze**	134.990,-	10.990,-	**84.990,-**	5.490,-	123.990,-	**8.490,-**	nelze	nelze
06.01. - 31.01.2016	**89.990,-**	7.490,-	nelze	**nelze**	87.990,-	6.990,-	**55.490,-**	3.990,-	85.490,-	**6.990,-**	nelze	nelze
01.02. - 31.03.2016	**98.990,-**	7.990,-	nelze	**nelze**	96.490,-	7.490,-	**60.990,-**	3.990,-	96.490,-	**7.490,-**	nelze	nelze
01.04. - 30.04.2016	**81.490,-**	5.990,-	nelze	**nelze**	79.490,-	5.490,-	**51.490,-**	2.990,-	91.990,-	**7.490,-**	nelze	nelze
01.05. - 31.05.2016	**78.990,-**	5.490,-	nelze	**nelze**	75.990,-	5.490,-	**49.990,-**	2.990,-	78.990,-	**5.490,-**	nelze	nelze
01.06. - 31.08.2016	**88.990,-**	5.990,-	nelze	**nelze**	87.490,-	5.990,-	**55.990,-**	2.990,-	83.490,-	**5.490,-**	nelze	nelze
01.09. - 31.10.2016	**81.490,-**	5.990,-	nelze	**nelze**	79.490,-	5.490,-	**51.490,-**	2.990,-	78.990,-	**5.490,-**	nelze	nelze
příplatek za 1lůžk. pokoj:	NA VYŽÁDÁNÍ				NA VYŽÁDÁNÍ				NELZE			

Lety jsou kalkulovány v optimální knihovací třídě. Příplatky za nadstandardní ubytování zpracujeme na vyžádání. Cena za dítě je kalkulována pro 1 dítě ve věku 2-12 let při ubytování se dvěma dospělými osobami, není-li uvedeno jinak.

MEXIKO | Tulum - individuálně 9 dní (7 nocí)

str. 89

EXO 615 - cena dospělá osoba/ příplatek za 1 noc/dítě do 12 let s dvěma dospělými/příplatek za dítě za 1 noc

OBDOBÍ:	DREAMS TULUM RESORT ***** All Inclusive, dvoulůžkový pokoj Deluxe				LA VITA E' BELLA **** snídaně, Bungalov s přímým výhledem na moře				LA VITA E' BELLA **** snídaně, Bungalov s částečným výhledem na moře			
01.11. - 22.12.2015	**78.990,-**	4.490,-	36.490,-	**0,-**	81.490,-	4.490,-	**36.490,-**	0,-	63.490,-	**2.490,-**	36.490,-	0,-
23.12. - 05.01.2016	**111.490,-**	7.490,-	61.990,-	**1.990,-**	105.490,-	5.990,-	**49.990,-**	0,-	79.490,-	**2.490,-**	49.990,-	0,-
06.01. - 31.01.2016	**73.990,-**	4.990,-	33.490,-	**0,-**	72.490,-	4.990,-	**33.490,-**	0,-	55.990,-	**2.490,-**	33.490,-	0,-
01.02. - 31.03.2016	**80.990,-**	5.490,-	36.490,-	**0,-**	76.990,-	4.990,-	**36.490,-**	0,-	61.490,-	**2.490,-**	36.490,-	0,-
01.04. - 30.04.2016	**68.490,-**	4.490,-	33.490,-	**0,-**	72.490,-	4.990,-	**33.490,-**	0,-	55.990,-	**2.490,-**	33.490,-	0,-
01.05. - 31.05.2016	**65.490,-**	3.990,-	33.490,-	**0,-**	66.990,-	3.990,-	**33.490,-**	0,-	54.990,-	**2.490,-**	33.490,-	0,-
01.06. - 31.08.2016	**78.490,-**	4.990,-	36.490,-	**0,-**	75.990,-	4.490,-	**36.490,-**	0,-	60.990,-	**2.490,-**	36.490,-	0,-
01.09. - 31.10.2016	**68.490,-**	4.490,-	33.490,-	**0,-**	64.990,-	3.990,-	**33.490,-**	0,-	55.990,-	**2.490,-**	33.490,-	0,-
příplatek za 1lůžk. pokoj:	2.600,- / NOC				NA VYŽÁDÁNÍ				NA VYŽÁDÁNÍ			

Lety jsou kalkulovány v optimální knihovací třídě. Příplatky za nadstandardní ubytování zpracujeme na vyžádání. Cena za dítě je kalkulována pro 1 dítě ve věku 2-12 let při ubytování se dvěma dospělými osobami, není-li uvedeno jinak.

MEXIKO | Cancún - individuálně 9 dní (7 nocí)

str. 85

EXO 602 - cena dospělá osoba/ příplatek za 1 noc/dítě do 12 let s dvěma dospělými/příplatek za dítě za 1 noc

OBDOBÍ:	MARGARITAS CANCUN *** americká snídaně, dvoulůžkový pokoj				CELUISMA DOS PLAYAS *** All Inclusive, dvoulůžkový pokoj				FLAMINGO CANCUN RESORT **** All Inclusive, dvoulůžkový pokoj			
01.11. - 22.12.2015	**53.490,-**	2.490,-	36.490,-	**0,-**	66.490,-	2.490,-	**36.490,-**	0,-	67.490,-	**2.990,-**	43.990,-	1.490,-
23.12. - 05.01.2016	**73.490,-**	3.490,-	49.990,-	**0,-**	85.490,-	3.990,-	**49.990,-**	0,-	91.990,-	**4.490,-**	55.990,-	1.490,-
06.01. - 31.01.2016	**47.490,-**	2.490,-	33.490,-	**0,-**	58.490,-	2.490,-	**33.490,-**	0,-	62.490,-	**2.990,-**	39.490,-	1.490,-
01.02. - 31.03.2016	**52.990,-**	2.490,-	36.490,-	**0,-**	65.490,-	2.990,-	**36.490,-**	0,-	69.490,-	**3.990,-**	42.490,-	1.490,-
01.04. - 30.04.2016	**47.490,-**	2.490,-	33.490,-	**0,-**	58.490,-	2.490,-	**33.490,-**	0,-	58.990,-	**2.990,-**	39.490,-	1.490,-
01.05. - 31.05.2016	**49.490,-**	2.490,-	33.490,-	**0,-**	58.490,-	2.490,-	**33.490,-**	0,-	58.990,-	**2.990,-**	39.490,-	1.490,-
01.06. - 31.08.2016	**51.990,-**	2.490,-	36.490,-	**0,-**	65.490,-	2.990,-	**36.490,-**	0,-	66.490,-	**2.990,-**	42.490,-	1.490,-
01.09. - 31.10.2016	**47.490,-**	2.490,-	33.490,-	**0,-**	58.490,-	2.490,-	**33.490,-**	0,-	58.990,-	**2.990,-**	39.490,-	1.490,-
příplatek za 1lůžkový pokoj:	1.000,- / NOC				NA VYŽÁDÁNÍ				1.000,- / NOC			

OBDOBÍ:	BARCELO TUCANCUN BEACH **** All Inclusive, dvoulůžkový pokoj				RIU CANCUN ***** All Inclusive, dvoulůžkový pokoj Standard				PARADISUS CANCUN **** All Inclusive, Deluxe Junior Suite Lagoon View			
01.11. - 22.12.2015	**64.990,-**	2.490,-	45.490,-	**1.490,-**	70.990,-	2.990,-	**48.490,-**	1.990,-	84.990,-	**4.990,-**	54.990,-	2.490,-
23.12. - 05.01.2016	**93.490,-**	4.490,-	63.990,-	**2.490,-**	102.990,-	5.490,-	**68.490,-**	2.990,-	134.990,-	**10.990,-**	84.990,-	5.490,-
06.01. - 31.01.2016	**61.990,-**	2.990,-	42.990,-	**1.990,-**	68.490,-	4.490,-	**45.990,-**	2.490,-	84.990,-	**6.990,-**	54.490,-	3.990,-
01.02. - 31.03.2016	**67.990,-**	3.990,-	46.490,-	**1.990,-**	74.490,-	4.490,-	**49.990,-**	2.490,-	81.490,-	**5.490,-**	52.990,-	2.990,-
01.04. - 30.04.2016	**67.490,-**	4.490,-	47.490,-	**2.490,-**	61.990,-	2.990,-	**42.990,-**	1.990,-	76.490,-	**5.490,-**	49.990,-	2.990,-
01.05. - 31.05.2016	**60.990,-**	2.990,-	42.490,-	**1.990,-**	60.990,-	2.990,-	**42.490,-**	1.990,-	73.990,-	**4.990,-**	48.990,-	2.490,-
01.06. - 31.08.2016	**67.990,-**	3.990,-	46.490,-	**1.990,-**	72.990,-	4.490,-	**48.990,-**	2.490,-	88.990,-	**6.990,-**	57.490,-	3.990,-
01.09. - 31.10.2016	**58.990,-**	2.990,-	41.490,-	**1.990,-**	61.990,-	2.990,-	**42.990,-**	1.990,-	76.490,-	**5.490,-**	49.990,-	2.990,-
příplatek za 1lůžkový pokoj:	NA VYŽÁDÁNÍ				NA VYŽÁDÁNÍ				NA VYŽÁDÁNÍ			

Lety jsou kalkulovány v optimální knihovací třídě. Příplatky za nadstandardní ubytování zpracujeme na vyžádání. Cena za dítě je kalkulována pro 1 dítě ve věku 2-12 let při ubytování se dvěma dospělými osobami, není-li uvedeno jinak.

KUBA | pobyt a plavba - charterové lety

str. 75

EXO 7430 plavba (7 nocí) na lodi MSC Opera ve vnitřní dvoulůžkové kajutě, plná penze + 4x noc v hotelu Barceló Solymar Varadero 4*, All Inclusive, transfery

Termíny	Cena s letenkou na osobu	Pouze plavba	Dítě do 17 let s letenkou	Pouze plavba dítě do 17 let	Příplatek vnější kauta	Příplatek kajuta s balkonem	příplatek Suite AUREA	Příplatek 1/1 ubytování
DELEGÁT NA LODI 9.1. - 21.1.*	**48.990,-**	**nelze**	33.990,-	nelze	3.700,-	9.900,-	28.900,-	9.500,-
30.1. - 11.2. 2016	**48.990,-**	**12.700,-**	28.990,-	ZDARMA	3.100,-	9.300,-	28.900,-	9.500,-
20.2. - 3.3. 2016	**51.990,-**	**15.500,-**	28.990,-	ZDARMA	3.100,-	10.200,-	28.900,-	10.500,-
12.3. - 24.3. 2016	**51.990,-**	**15.500,-**	28.990,-	ZDARMA	3.100,-	10.200,-	28.900,-	10.500,-
2.4. - 14.4. 2016	**51.990,-**	**15.500,-**	28.990,-	ZDARMA	3.100,-	10.200,-	28.900,-	10.500,-

KUBA | pobyt a plavba - linkové lety

str. 75

EXO 7431 plavba (7 nocí) na lodi MSC Opera ve vnitřní dvoulůžkové kajutě, plná penze + 7x noc v hotelu Barceló Solymar Varadero 4*, All Inclusive, transfery

Termíny	Cena s letenkou na osobu	Pouze plavba	Dítě do 17 let s letenkou	Pouze plavba dítě do 17 let	Příplatek vnější kauta	Příplatek kajuta s balkonem	příplatek Suite AUREA	Příplatek 1/1 ubytování
15.12. - 30.12. 2015	**86.490,-**	**18.990,-**	41.490,-	3.300,-	4.500,-	13.700,-	35.900,-	17.500,-
22.12. 2015 - 6.1. 2016	**115.490,-**	**23.990,-**	58.990,-	3.300,-	3.100,-	9.300,-	28.900,-	21.500,-
29.12. 2015 - 13.1. 2016	**79.990,-**	**12.700,-**	41.490,-	ZDARMA	3.100,-	9.300,-	28.900,-	14.300,-
5.1. - 20.1. 2016	**58.990,-**	**12.700,-**	29.990,-	ZDARMA	3.100,-	9.300,-	28.900,-	11.500,-
12.1. - 27.1. 2016	**58.990,-**	**12.700,-**	29.990,-	ZDARMA	3.100,-	9.300,-	28.900,-	11.500,-
19.1. - 3.2. 2016	**58.990,-**	**12.700,-**	29.990,-	ZDARMA	3.100,-	9.300,-	28.900,-	11.500,-
26.1. - 10.2. 2016	**61.990,-**	**12.700,-**	29.990,-	ZDARMA	3.100,-	9.300,-	28.900,-	11.500,-
2.2. - 17.2. 2016	**61.990,-**	**12.700,-**	29.990,-	ZDARMA	3.100,-	9.300,-	28.900,-	11.500,-
9.2. - 24.2. 2016	**63.990,-**	**15.400,-**	30.990,-	ZDARMA	3.100,-	10.200,-	28.900,-	12.900,-
16.2. - 2.3. 2016	**63.990,-**	**15.400,-**	30.990,-	ZDARMA	3.100,-	10.200,-	28.900,-	12.900,-
23.2. - 9.3. 2016	**63.990,-**	**15.400,-**	30.990,-	ZDARMA	3.100,-	10.200,-	28.900,-	12.900,-
1.3. - 16.3. 2016	**63.990,-**	**15.400,-**	30.990,-	ZDARMA	3.100,-	10.200,-	28.900,-	12.900,-
8.3. - 23.3. 2016	**63.990,-**	**15.400,-**	30.990,-	ZDARMA	3.100,-	10.200,-	28.900,-	12.900,-
15.3. - 30.3. 2016	**72.990,-**	**18.990,-**	33.990,-	3.300,-	3.100,-	10.200,-	28.900,-	14.700,-
22.3. - 6.4. 2016	**68.990,-**	**15.400,-**	34.990,-	ZDARMA	4.500,-	13.700,-	35.900,-	12.900,-
29.3. - 13.4. 2016	**59.990,-**	**15.400,-**	29.990,-	ZDARMA	3.100,-	10.200,-	28.900,-	11.800,-

DŮLEŽITÉ: CENY ZDE UVEDENÉ JSOU KONEČNÉ A NEVZTAHUJÍ SE NA NĚ SLEVY V TOMTO KATALOGU.
Ceny jsou kalkulovány v optimálních knihovacích a optimálních ubytovacích kategoriích u všech variant. Všechny ceny jsou na zpětné potvrzení.
Požadavky na nadstandardní ubytování budou zpracovány na vyžádání. Cena za dítě je kalkulována při ubytování se dvěma dospělými.
Cena nezahrnuje: fakultativní výlety, servisní poplatek 59,50 EUR/osoba (29,75 EUR/dítě), kadeřnický salón, lázeňské služby, kurzy s instruktorem, českého delegáta/průvodce, cestovní pojištění, jiné služby.
*Minimální počet účastníků - 10 osob.

ZANZIBAR - charterové lety Travel Service

str. 96

EXO 394 - **cena dospělá osoba**/1. dítě do 12 (13*) let se dvěma dospělými/cena za jednolůžkový pokoj

TERMÍNY	Počet nocí	ZANZIBAR STAR RESORT **+, pokoj s klimatizací, snídaně			LANGI LANGI BUNGALOWS ***, pokoj Standard Garden, snídaně			VOI KIWENGWA RESORT **** pokoj Garden, polopenze		
27.12. - 03.01.2016	7	**44.990,-**	39.990,-	50.990,-	**49.990,-**	42.490,-	66.990,-	**58.490,-**	40.490,-	71.490,-
03.01. - 13.01.2016	10	**46.990,-**	41.990,-	51.990,-	**43.990,-**	38.990,-	59.990,-	**52.990,-**	39.490,-	59.990,-
13.01. - 22.01.2016	9	**37.490,-**	31.990,-	43.990,-	**40.990,-**	36.990,-	58.490,-	**49.990,-**	37.990,-	58.990,-
22.01. - 02.02.2016	11	**39.990,-**	33.490,-	47.990,-	**43.990,-**	39.490,-	65.990,-	**55.990,-**	40.490,-	66.490,-
02.02. - 12.02.2016	10	**38.990,-**	32.990,-	45.990,-	**42.490,-**	37.990,-	62.490,-	**52.990,-**	38.990,-	62.990,-
12.02. - 23.02.2016	11	**39.990,-**	33.490,-	47.990,-	**43.990,-**	39.490,-	65.990,-	**55.990,-**	40.490,-	66.490,-
23.02. - 04.03.2016	10	**38.990,-**	32.990,-	45.990,-	**42.490,-**	37.990,-	62.490,-	**52.990,-**	38.990,-	62.990,-
04.03. - 15.03.2016	11	**39.990,-**	33.490,-	47.990,-	**43.990,-**	39.490,-	65.990,-	**55.990,-**	40.490,-	66.490,-
15.03. - 25.03.2016	10	**38.990,-**	32.990,-	45.990,-	**42.490,-**	37.990,-	62.490,-	**52.990,-**	38.990,-	62.990,-
25.03. - 05.04.2016	11	**39.990,-**	33.490,-	47.990,-	**43.990,-**	39.490,-	65.990,-	**53.990,-**	39.490,-	64.990,-

TERMÍNY	Počet nocí	KARAFUU BEACH RESORT & SPA ***** pokoj Garden, polopenze			KARAFUU BEACH RESORT & SPA ***** pokoj Garden, All Inclusive			SULTAN SANDS ISLAND RESORT ****+ pokoj Pwani, polopenze		
27.12. - 03.01.2016	7	**79.990,-**	30.990,-	89.990,-	**87.990,-**	30.990,-	96.990,-	**89.990,-**	26.990,-	104.990,-
03.01. - 13.01.2016	10	**58.490,-**	19.990,-	69.990,-	**69.990,-**	19.990,-	76.990,-	**76.490,-**	19.990,-	95.990,-
13.01. - 22.01.2016	9	**55.990,-**	19.990,-	63.490,-	**63.990,-**	19.990,-	71.990,-	**64.490,-**	19.990,-	73.990,-
22.01. - 02.02.2016	11	**59.990,-**	19.990,-	71.990,-	**69.990,-**	19.990,-	82.490,-	**67.990,-**	19.990,-	84.490,-
02.02. - 12.02.2016	10	**56.990,-**	19.990,-	67.990,-	**65.990,-**	19.990,-	76.990,-	**64.490,-**	19.990,-	78.990,-
12.02. - 23.02.2016	11	**59.990,-**	19.990,-	71.990,-	**69.990,-**	19.990,-	82.490,-	**67.990,-**	19.990,-	84.490,-
23.02. - 04.03.2016	10	**56.990,-**	19.990,-	67.990,-	**65.990,-**	19.990,-	76.490,-	**64.490,-**	19.990,-	78.990,-
04.03. - 15.03.2016	11	**59.990,-**	19.990,-	71.990,-	**69.990,-**	19.990,-	82.490,-	**67.990,-**	19.990,-	84.490,-
15.03. - 25.03.2016	10	**56.990,-**	19.990,-	67.990,-	**65.990,-**	19.990,-	66.990,-	**64.490,-**	19.990,-	78.990,-
25.03. - 05.04.2016	11	**55.990,-**	19.990,-	55.990,-	**66.490,-**	19.990,-	66.490,-	**62.990,-**	19.990,-	73.490,-

TERMÍNY	Počet nocí	SULTAN SANDS ISLAND RESORT ****+ pokoj Pwani, All Inclusive			BLUEBAY BEACH RESORT & SPA *****, pokoj Garden, polopenze			BLUEBAY BEACH RESORT & SPA *****, pokoj Garden, All Inclusive		
27.12. - 03.01.2016	7	**99.990,-**	30.990,-	113.990,-	**89.990,-**	26.990,-	104.990,-	**98.990,-**	31.490,-	113.990,-
03.01. - 13.01.2016	10	**88.490,-**	30.990,-	99.990,-	**74.990,-**	19.990,-	81.990,-	**84.990,-**	30.990,-	99.990,-
13.01. - 22.01.2016	9	**74.490,-**	30.490,-	81.490,-	**61.990,-**	19.990,-	71.990,-	**72.490,-**	30.490,-	81.990,-
22.01. - 02.02.2016	11	**79.990,-**	31.490,-	96.490,-	**65.990,-**	19.990,-	82.490,-	**78.490,-**	31.490,-	94.490,-
02.02. - 12.02.2016	10	**75.490,-**	30.990,-	89.990,-	**62.490,-**	19.990,-	76.990,-	**73.490,-**	30.990,-	87.990,-
12.02. - 23.02.2016	11	**79.990,-**	31.490,-	96.490,-	**65.990,-**	19.990,-	82.490,-	**78.490,-**	31.490,-	94.490,-
23.02. - 04.03.2016	10	**75.490,-**	30.990,-	89.990,-	**62.490,-**	19.990,-	76.990,-	**73.490,-**	30.990,-	87.990,-
04.03. - 15.03.2016	11	**79.990,-**	31.490,-	96.490,-	**65.990,-**	19.990,-	82.490,-	**78.490,-**	31.490,-	94.490,-
15.03. - 25.03.2016	10	**75.490,-**	30.990,-	89.990,-	**62.490,-**	19.990,-	76.990,-	**73.490,-**	30.990,-	87.990,-
25.03. - 05.04.2016	11	**74.990,-**	31.490,-	85.490,-	**60.990,-**	19.990,-	70.990,-	**72.990,-**	31.490,-	83.490,-

TERMÍNY	Počet nocí	DIAMONDS MAPENZI BEACH CLUB ****, pokoj Garden, All Inclusive			DREAM OF ZANZIBAR *****, pokoj Deluxe Garden, All Inclusive			DOUBLE TREE BY HILTON *****, pokoj Garden View, All Inclusive		
27.12. - 03.01.2016	7	**69.490,-**	19.990,-	86.490,-	**79.490,-**	19.990,-	95.990,-	**83.490,-**	45.990,-	111.990,-
03.01. - 13.01.2016	10	**62.490,-**	19.990,-	79.990,-	**68.990,-**	19.990,-	81.990,-	**79.990,-**	42.990,-	116.990,-
13.01. - 22.01.2016	9	**56.990,-**	19.990,-	66.990,-	**62.490,-**	19.990,-	69.990,-	**69.990,-**	41.990,-	93.990,-
22.01. - 02.02.2016	11	**60.490,-**	19.990,-	75.990,-	**66.990,-**	19.990,-	79.490,-	**74.990,-**	45.990,-	99.490,-
02.02. - 12.02.2016	10	**57.490,-**	19.990,-	71.490,-	**63.490,-**	19.990,-	74.490,-	**69.990,-**	43.990,-	92.990,-
12.02. - 23.02.2016	11	**60.490,-**	19.990,-	75.990,-	**66.990,-**	19.990,-	79.490,-	**74.990,-**	45.990,-	99.490,-
23.02. - 04.03.2016	10	**56.490,-**	19.990,-	69.990,-	**60.990,-**	19.990,-	71.490,-	**69.990,-**	43.990,-	92.990,-
04.03. - 15.03.2016	11	**56.990,-**	19.990,-	70.990,-	**58.490,-**	19.990,-	67.990,-	**74.990,-**	45.990,-	99.490,-
15.03. - 25.03.2016	10	**53.990,-**	19.990,-	66.990,-	**55.490,-**	19.990,-	64.490,-	**69.990,-**	43.990,-	92.990,-
25.03. - 05.04.2016	11	**56.990,-**	19.990,-	69.990,-	**56.490,-**	19.990,-	65.990,-	**69.990,-**	45.990,-	88.990,-

TERMÍNY	Počet nocí	HIDEAWAY OF NUNGWI RESORT & SPA *****, pokoj Luxury Junior Suite, All Inclusive			DIAMONDS LA GEMMA DELL' EST *****, pokoj Villa Club, All Inclusive			DIAMONDS STAR OF THE EAST *****+, pokoj One Bedroom Villa, All Inclusive		
27.12. - 03.01.2016	7	**99.990,-**	19.990,-	127.990,-	**91.990,-**	19.990,-	121.990,-	**172.490,-**	57.490,-	319.490,-
03.01. - 13.01.2016	10	**83.490,-**	19.990,-	107.490,-	**84.990,-**	19.990,-	114.990,-	**169.990,-**	64.990,-	315.990,-
13.01. - 22.01.2016	9	**72.490,-**	19.990,-	81.490,-	**74.990,-**	19.990,-	94.990,-	**154.490,-**	61.490,-	273.490,-
22.01. - 02.02.2016	11	**77.990,-**	19.990,-	93.990,-	**82.490,-**	19.990,-	107.990,-	**176.990,-**	68.990,-	328.490,-
02.02. - 12.02.2016	10	**72.990,-**	19.990,-	87.490,-	**76.990,-**	19.990,-	99.990,-	**162.990,-**	64.990,-	300.990,-
12.02. - 23.02.2016	11	**77.990,-**	19.990,-	93.990,-	**82.490,-**	19.990,-	107.990,-	**176.990,-**	68.990,-	328.490,-
23.02. - 04.03.2016	10	**71.490,-**	19.990,-	84.990,-	**76.990,-**	19.990,-	99.990,-	**154.490,-**	64.990,-	283.490,-
04.03. - 15.03.2016	11	**71.490,-**	19.990,-	84.990,-	**82.490,-**	19.990,-	107.990,-	**144.490,-**	68.990,-	263.990,-
15.03. - 25.03.2016	10	**66.990,-**	19.990,-	79.990,-	**76.990,-**	19.990,-	99.990,-	**133.990,-**	64.990,-	241.990,-
25.03. - 05.04.2016	11	**69.990,-**	19.990,-	82.990,-	**76.990,-**	19.990,-	99.990,-	**139.490,-**	68.990,-	254.490,-

Příplatek za letenku Comfort Class 19.990,- Kč.
Termíny nelze prodlužovat, ani zkracovat.
U hotelů Langi Langi Bungalows a Diamonds Star of the East platí dětská cena pro dítě na přistýlce také pro 3. dospělou osobu ubytovanou na přistýlce (4 osoby v pokoji nelze).
U hotelů Diamonds Mapenzi Beach Club, Diamonds La Gemma dell' Est, Sultan Sands Island Resort, Bluebay Beach Resort, Karafuu Beach Resort,
Dream of Zanzibar a Hideaway of Nungwi platí dětské ceny i při ubytování s 1 dospělým, ale dospělý hradí příplatek za jednolůžkový pokoj.
U hotelu Diamonds Star of the East 5****+ lze zajistit ubytování ve dvouložnicové vile (kapacita až 6 osob), ceny na vyžádání v CK.
Ceny ubytování za 2. dítě na přistýlce na vyžádání v CK (maximální obsazenost pokoje viz piktogramy u jednotlivých hotelů).

ZANZIBAR - lety na pravidelné lince Fly Dubai

str. 96

EXO 394 - **cena dospělá osoba**/noc navíc/dítě do 12 let/noc navíc dítě/příplatek za 1lůžkový pokoj/noc navíc v 1lůžkovém pokoji

TERMÍNY	Počet nocí	ZANZIBAR STAR RESORT **+, pokoj s klimatizací, snídaně						LANGI LANGI BUNGALOWS ***, pokoj Standard Garden, snídaně					
06.11. - 14.11.2015	6	**31.990,-**	1.350,-	23.990,-	750,-	36.490,-	2.100,-	**32.990,-**	1.500,-	25.990,-	1.100,-	43.990,-	3.350,-
13.11. - 21.11.2015	6	**31.990,-**	1.350,-	23.990,-	750,-	36.490,-	2.100,-	**32.990,-**	1.500,-	25.990,-	1.100,-	43.990,-	3.350,-
20.11. - 28.11.2015	6	**31.990,-**	1.350,-	23.990,-	750,-	36.490,-	2.100,-	**32.990,-**	1.500,-	25.990,-	1.100,-	43.990,-	3.350,-
27.11. - 05.12.2015	6	**31.990,-**	1.350,-	23.990,-	750,-	36.490,-	2.100,-	**32.990,-**	1.500,-	25.990,-	1.100,-	43.990,-	3.350,-
04.12. - 12.12.2015	6	**31.990,-**	1.350,-	23.990,-	750,-	36.490,-	2.100,-	**32.990,-**	1.500,-	25.990,-	1.100,-	43.990,-	3.350,-
11.12. - 19.12.2015	6	**31.990,-**	1.350,-	23.990,-	750,-	36.490,-	2.100,-	**32.990,-**	1.500,-	25.990,-	1.100,-	43.990,-	3.350,-
18.12. - 26.12.2015	6	**34.490,-**	2.450,-	25.990,-	1.850,-	38.990,-	3.200,-	**34.990,-**	1.900,-	27.490,-	1.450,-	46.490,-	3.850,-
příplatek za polopenzi		750,- Kč/os. i dítě/noc						750,- Kč/os. i dítě/noc					
TERMÍNY	Počet nocí	VOI KIWENGWA RESORT **** pokoj Garden, polopenze						KARAFUU BEACH RESORT & SPA ***** pokoj Garden, polopenze					
06.11. - 14.11.2015	6	**37.990,-**	2.300,-	25.990,-	1.150,-	43.990,-	3.300,-	**41.490,-**	2.950,-	18.990,-	0,-	48.490,-	4.050,-
13.11. - 21.11.2015	6	**37.990,-**	2.300,-	25.990,-	1.150,-	43.990,-	3.300,-	**41.490,-**	2.950,-	18.990,-	0,-	48.490,-	4.050,-
20.11. - 28.11.2015	6	**37.990,-**	2.300,-	25.990,-	1.150,-	43.990,-	3.300,-	**41.490,-**	2.950,-	18.990,-	0,-	48.490,-	4.050,-
27.11. - 05.12.2015	6	**37.990,-**	2.300,-	25.990,-	1.150,-	43.990,-	3.300,-	**40.490,-**	2.600,-	18.990,-	0,-	47.490,-	3.700,-
04.12. - 12.12.2015	6	**37.990,-**	2.300,-	25.990,-	1.150,-	43.990,-	3.300,-	**39.490,-**	2.600,-	18.990,-	0,-	45.990,-	3.700,-
11.12. - 19.12.2015	6	**37.990,-**	2.300,-	25.990,-	1.150,-	43.990,-	3.300,-	**39.490,-**	2.600,-	18.990,-	0,-	45.990,-	3.700,-
18.12. - 26.12.2015	6	**42.490,-**	3.800,-	28.490,-	1.900,-	51.490,-	5.750,-	**45.490,-**	5.550,-	23.990,-	2.200,-	51.990,-	6.650,-
příplatek za All Inclusive		již v ceně						750,- Kč/os./noc (dítě zdarma)					
TERMÍNY	Počet nocí	SULTAN SANDS ISLAND RESORT ****+ pokoj Pwani, polopenze						BLUEBAY BEACH RESORT & SPA *****, pokoj Garden, polopenze					
06.11. - 14.11.2015	6	**45.990,-**	3.700,-	18.990,-	0,-	54.990,-	5.150,-	**44.990,-**	3.500,-	18.990,-	0,-	53.990,-	5.000,-
13.11. - 21.11.2015	6	**45.990,-**	3.700,-	18.990,-	0,-	54.990,-	5.150,-	**44.990,-**	3.500,-	18.990,-	0,-	53.990,-	5.000,-
20.11. - 28.11.2015	6	**45.990,-**	3.700,-	18.990,-	0,-	54.990,-	5.150,-	**44.990,-**	3.500,-	18.990,-	0,-	53.990,-	5.000,-
27.11. - 05.12.2015	6	**45.990,-**	3.700,-	18.990,-	0,-	54.990,-	5.150,-	**44.990,-**	3.500,-	18.990,-	0,-	53.990,-	5.000,-
04.12. - 12.12.2015	6	**45.990,-**	3.700,-	18.990,-	0,-	54.990,-	5.150,-	**44.990,-**	3.500,-	18.990,-	0,-	53.990,-	5.000,-
11.12. - 19.12.2015	6	**45.990,-**	3.700,-	18.990,-	0,-	54.990,-	5.150,-	**44.990,-**	3.500,-	18.990,-	0,-	53.990,-	5.000,-
18.12. - 26.12.2015	6	**59.490,-**	8.100,-	18.990,-	0,-	68.490,-	9.600,-	**58.990,-**	8.100,-	18.990,-	0,-	67.490,-	9.600,-
příplatek za All Inclusive		1.100,- Kč/os./ noc, 550,- Kč/dítě/noc						1.100,- Kč/os./noc, 550,- Kš/dítě/noc					
TERMÍNY	Počet nocí	DIAMONDS MAPENZI BEACH CLUB ****, pokoj Garden, All Inclusive						DREAM OF ZANZIBAR *****, pokoj Deluxe Garden, All Inclusive					
06.11. - 14.11.2015	6	**42.490,-**	3.100,-	18.990,-	0,-	50.990,-	4.500,-	**41.990,-**	3.000,-	18.990,-	0,-	46.990,-	3.900,-
13.11. - 21.11.2015	6	**42.490,-**	3.100,-	18.990,-	0,-	50.990,-	4.500,-	**41.990,-**	3.000,-	18.990,-	0,-	46.990,-	3.900,-
20.11. - 28.11.2015	6	**42.490,-**	3.100,-	18.990,-	0,-	50.990,-	4.500,-	**41.990,-**	3.000,-	18.990,-	0,-	46.990,-	3.900,-
27.11. - 05.12.2015	6	**42.490,-**	3.100,-	18.990,-	0,-	50.990,-	4.500,-	**41.990,-**	3.000,-	18.990,-	0,-	46.990,-	3.900,-
04.12. - 12.12.2015	6	**42.490,-**	3.100,-	18.990,-	0,-	50.990,-	4.500,-	**41.990,-**	3.000,-	18.990,-	0,-	46.990,-	3.900,-
11.12. - 19.12.2015	6	**42.490,-**	3.100,-	18.990,-	0,-	50.990,-	4.500,-	**41.990,-**	3.000,-	18.990,-	0,-	46.990,-	3.900,-
18.12. - 26.12.2015	6	**46.990,-**	5.250,-	18.990,-	0,-	59.490,-	7.600,-	**45.990,-**	4.000,-	18.990,-	0,-	52.490,-	5.150,-
příplatek za All Inclusive		již v ceně						již v ceně					
TERMÍNY	Počet nocí	DOUBLE TREE BY HILTON *****, pokoj Garden View, All Inclusive						HIDEAWAY OF NUNGWI RESORT & SPA *****, pokoj Luxury Junior Suite, All Inclusive					
06.11. - 14.11.2015	6	**46.990,-**	3.900,-	29.990,-	1.850,-	56.990,-	5.550,-	**48.990,-**	4.200,-	18.990,-	0,-	56.490,-	5.450,-
13.11. - 21.11.2015	6	**46.990,-**	3.900,-	29.990,-	1.850,-	56.990,-	5.550,-	**48.990,-**	4.200,-	18.990,-	0,-	56.490,-	5.450,-
20.11. - 28.11.2015	6	**46.990,-**	3.900,-	29.990,-	1.850,-	56.990,-	5.550,-	**48.990,-**	4.200,-	18.990,-	0,-	56.490,-	5.450,-
27.11. - 05.12.2015	6	**46.990,-**	3.900,-	29.990,-	1.850,-	56.990,-	5.550,-	**48.990,-**	4.200,-	18.990,-	0,-	56.490,-	5.450,-
04.12. - 12.12.2015	6	**46.990,-**	3.900,-	29.990,-	1.850,-	56.990,-	5.550,-	**48.990,-**	4.200,-	18.990,-	0,-	56.490,-	5.450,-
11.12. - 19.12.2015	6	**46.990,-**	3.900,-	29.990,-	1.850,-	56.990,-	5.550,-	**48.990,-**	4.200,-	18.990,-	0,-	56.490,-	5.450,-
18.12. - 26.12.2015	6	**52.990,-**	5.850,-	29.990,-	1.850,-	68.990,-	9.400,-	**54.490,-**	5.550,-	18.990,-	0,-	63.990,-	7.250,-
příplatek za All Inclusive		již v ceně						již v ceně					
TERMÍNY	Počet nocí	DIAMONDS LA GEMMA DELL' EST *****, pokoj Villa Club, All Inclusive						DIAMONDS STAR OF THE EAST *****+, pokoj One Bedroom Villa, All Inclusive					
06.11. - 14.11.2015	6	**58.490,-**	5.750,-	18.990,-	0,-	73.990,-	8.300,-	**96.490,-**	12.000,-	42.990,-	4.000,-	168.990,-	24.000,-
13.11. - 21.11.2015	6	**58.490,-**	5.750,-	18.990,-	0,-	73.990,-	8.300,-	**96.490,-**	12.000,-	42.990,-	4.000,-	168.990,-	24.000,-
20.11. - 28.11.2015	6	**58.490,-**	5.750,-	18.990,-	0,-	73.990,-	8.300,-	**96.490,-**	12.000,-	42.990,-	4.000,-	168.990,-	24.000,-
27.11. - 05.12.2015	6	**58.490,-**	5.750,-	18.990,-	0,-	73.990,-	8.300,-	**96.490,-**	12.000,-	42.990,-	4.000,-	168.990,-	24.000,-
04.12. - 12.12.2015	6	**58.490,-**	5.750,-	18.990,-	0,-	73.990,-	8.300,-	**96.490,-**	12.000,-	42.990,-	4.000,-	168.990,-	24.000,-
11.12. - 19.12.2015	6	**58.490,-**	5.750,-	18.990,-	0,-	73.990,-	8.300,-	**96.490,-**	12.000,-	42.990,-	4.000,-	168.990,-	24.000,-
18.12. - 26.12.2015	6	**65.490,-**	9.250,-	18.990,-	0,-	85.990,-	13.400,-	**98.990,-**	13.300,-	42.990,-	4.000,-	175.990,-	26.600,-
příplatek za All Inclusive		již v ceně						již v ceně					

Ceny zájezdů jsou kalkulovány s cenami letenek v optimálních knihovacích třídách.
Termíny lze prodloužit.
U hotelů Langi Langi Bungalows a Diamonds Star of the East platí dětská cena pro dítě na přistýlce také pro 3. dospělou osobu ubytovanou na přistýlce (4 osoby v pokoji nelze).
U hotelů Diamonds Mapenzi Beach Club, Diamonds La Gemma dell' Est, Sultan Sands Island Resort, Bluebay Beach Resort, Karafuu Beach Resort, Dream of Zanzibar a Hideaway of Nungwi platí dětské ceny i při ubytování s 1 dospělým, ale dospělý hradí příplatek za jednolůžkový pokoj.
U hotelu Bluebay Beach Resort platí dětská cena pro děti do 16 let pouze do 21.12.2015, poté je platná pro děti do 12 let.
U hotelu Diamonds Star of the East 5*****+ lze zajistit ubytování ve dvouložnicové vile (kapacita až 6 osob), ceny na vyžádání v CK.
Ceny ubytování za 2. dítě na přistýlce na vyžádání v CK (maximální obsazenost pokoje viz piktogramy u jednotlivých hotelů).

MALEDIVY - individuálně 9/11 dní (7/9 nocí)

str. 104

EXO 270 - **cena dospělá osoba za 7(9) nocí**/příplatek za jednolůžkový pokoj za 7(9) nocí/cena dítě 7(9) nocí

TERMÍNY:	Počet nocí	KUREDU ISLAND RESORT ***+ Garden Bungalow s All Inclusive			KUREDU ISLAND RESORT **** Beach Villa s polopenzí			KUREDU ISLAND RESORT **** Sangu Water Villa s polopenzí			ADAARAN HUDHURANFUSHI RESORT ***+ Garden Villa All Inclusive		
18.12. - 26.12.2015	7	**94.990,-**	34.900,-	64.990,-	**98.990,-**	28.600,-	66.990,-	**117.990,-**	51.000,-	nelze	**76.990,-**	23.500,-	54.990,-
23.12. - 02.01.2016	9	**129.990,-**	48.600,-	85.990,-	**136.990,-**	53.500,-	88.990,-	**154.990,-**	99.000,-	nelze	**115.990,-**	36.000,-	75.990,-
22.01. - 30.01.2016	7	**81.990,-**	33.250,-	56.990,-	**84.990,-**	35.000,-	58.990,-	**99.490,-**	42.000,-	nelze	**69.990,-**	26.900,-	49.990,-
29.01. - 06.02.2016	7	**81.990,-**	33.250,-	56.990,-	**84.990,-**	35.000,-	58.990,-	**99.490,-**	42.000,-	nelze	**69.990,-**	26.900,-	49.990,-
05.02. - 13.02.2016	7	**81.990,-**	33.250,-	56.990,-	**84.990,-**	35.000,-	58.990,-	**99.490,-**	42.000,-	nelze	**69.990,-**	26.900,-	49.990,-
12.02. - 20.02.2016	7	**81.990,-**	33.250,-	56.990,-	**84.990,-**	35.000,-	58.990,-	**99.490,-**	42.000,-	nelze	**69.990,-**	26.900,-	49.990,-
19.02. - 27.02.2016	7	**81.990,-**	33.250,-	56.990,-	**84.990,-**	35.000,-	58.990,-	**99.490,-**	42.000,-	nelze	**69.990,-**	26.900,-	49.990,-
24.02. - 03.03.2016	7	**81.990,-**	33.250,-	56.990,-	**84.990,-**	35.000,-	58.990,-	**99.490,-**	42.000,-	nelze	**69.990,-**	26.900,-	49.990,-
02.03. - 10.03.2016	7	**81.990,-**	33.250,-	56.990,-	**84.990,-**	35.000,-	58.990,-	**99.490,-**	42.000,-	nelze	**69.990,-**	26.900,-	49.990,-
09.03. - 17.03.2016	7	**81.990,-**	33.250,-	56.990,-	**84.990,-**	35.000,-	58.990,-	**99.490,-**	42.000,-	nelze	**69.990,-**	26.900,-	49.990,-
Příplatek za All inclusive dospělá osoba / dítě do 12 let		již v ceně			2.100,- / 1.050.- / 1 noc			2.100,- / nelze / 1 noc			již v ceně		

TERMÍNY:	Počet nocí	KURAMATHI ISLAND RESORT ***+ Beach Villa s plnou penzí			KURAMATHI ISLAND RESORT **** Water Villa s plnou penzí			ADAARAN MEEDHUPPARU **** Beach Villa All Inclusive			ADAARAN MEEDHUPPARU ****+ Water Villa All Inclusive		
18.12. - 26.12.2015	7	**83.990,-**	43.900,-	79.990,-	**119.990,-**	71.000,-	73.990,-	**91.990,-**	31.000,-	57.990,-	**158.990,-**	98.500,-	nelze
23.12. - 02.01.2016	9	**135.990,-**	78.500,-	84.990,-	**175.990,-**	108.000,-	105.990,-	**129.990,-**	45.900,-	79.990,-	**235.990,-**	152.500,-	nelze
22.01. - 30.01.2016	7	**82.990,-**	43.400,-	52.990,-	**109.990,-**	71.400,-	66.990,-	**81.990,-**	31.900,-	49.990,-	**154.990,-**	106.000,-	nelze
29.01. - 06.02.2016	7	**82.990,-**	43.400,-	52.990,-	**109.990,-**	71.400,-	66.990,-	**81.990,-**	31.900,-	49.990,-	**154.990,-**	106.000,-	nelze
05.02. - 13.02.2016	7	**82.990,-**	43.400,-	52.990,-	**109.990,-**	71.400,-	66.990,-	**81.990,-**	31.900,-	49.990,-	**154.990,-**	106.000,-	nelze
12.02. - 20.02.2016	7	**82.990,-**	43.400,-	52.990,-	**109.990,-**	71.400,-	66.990,-	**81.990,-**	31.900,-	49.990,-	**154.990,-**	106.000,-	nelze
19.02. - 27.02.2016	7	**82.990,-**	43.400,-	52.990,-	**109.990,-**	71.400,-	66.990,-	**81.990,-**	31.900,-	49.990,-	**154.990,-**	106.000,-	nelze
24.02. - 03.03.2016	7	**82.990,-**	43.400,-	52.990,-	**109.990,-**	71.400,-	66.990,-	**81.990,-**	31.900,-	49.990,-	**154.990,-**	106.000,-	nelze
02.03. - 10.03.2016	7	**82.990,-**	43.400,-	52.990,-	**109.990,-**	71.400,-	66.990,-	**81.990,-**	31.900,-	49.990,-	**154.990,-**	106.000,-	nelze
09.03. - 17.03.2016	7	**82.990,-**	43.400,-	52.990,-	**109.990,-**	71.400,-	66.990,-	**81.990,-**	31.900,-	49.990,-	**154.990,-**	106.000,-	nelze
Příplatek za All inclusive dospělá osoba / dítě do 12 let		1.550,- / 750.- / 1 noc			1.550,- / 750.- / 1 noc			již v ceně			již v ceně		

TERMÍNY:	Počet nocí	SUN ISLAND RESORT **** Superior Beach Bungalow s polopenzí			SUN ISLAND RESORT ****+ Water Villa s polopenzí			HOLIDAY ISLAND RESORT **** Superior Beach Bungalow s polopenzí			ROYAL ISLAND RESORT ***** Beach Villa s polopenzí		
18.12. - 26.12.2015	7	**59.990,-**	18.900,-	42.990,-	**78.990,-**	37.500,-	51.990,-	**58.490,-**	16.800,-	39.990,-	**65.990,-**	25.600,-	42.990,-
23.12. - 02.01.2016	9	**97.990,-**	37.000,-	57.990,-	**119.990,-**	59.900,-	69.990,-	**94.990,-**	34.000,-	54.990,-	**107.990,-**	44.500,-	58.990,-
22.01. - 30.01.2016	7	**62.490,-**	30.000,-	36.990,-	**77.990,-**	45.500,-	45.990,-	**59.990,-**	28.000,-	34.490,-	**65.990,-**	34.300,-	36.990,-
29.01. - 06.02.2016	7	**62.490,-**	30.000,-	36.990,-	**77.990,-**	45.500,-	45.990,-	**59.990,-**	28.000,-	34.490,-	**65.990,-**	34.300,-	36.990,-
05.02. - 13.02.2016	7	**62.490,-**	30.000,-	36.990,-	**77.990,-**	45.500,-	45.990,-	**59.990,-**	28.000,-	34.490,-	**65.990,-**	34.300,-	36.990,-
12.02. - 20.02.2016	7	**62.490,-**	30.000,-	36.990,-	**77.990,-**	45.500,-	45.990,-	**59.990,-**	28.000,-	34.490,-	**65.990,-**	34.300,-	36.990,-
19.02. - 27.02.2016	7	**62.490,-**	30.000,-	36.990,-	**77.990,-**	45.500,-	45.990,-	**59.990,-**	28.000,-	34.490,-	**65.990,-**	34.300,-	36.990,-
24.02. - 03.03.2016	7	**62.490,-**	30.000,-	36.990,-	**77.990,-**	45.500,-	45.990,-	**59.990,-**	28.000,-	34.490,-	**65.990,-**	34.300,-	36.990,-
02.03. - 10.03.2016	7	**62.490,-**	30.000,-	36.990,-	**77.990,-**	45.500,-	45.990,-	**59.990,-**	28.000,-	34.490,-	**65.990,-**	34.300,-	36.990,-
09.03. - 17.03.2016	7	**62.490,-**	30.000,-	36.990,-	**77.990,-**	45.500,-	45.990,-	**59.990,-**	28.000,-	34.490,-	**65.990,-**	34.300,-	36.990,-
Příplatek za All inclusive dospělá osoba / dítě do 12 let		2.150,- / 1.050.- / 1 noc			2.150,- / 1.050.- / 1 noc			2.150,- / 1.050.- / 1 noc			2.400,- / 1.200.- / 1 noc		

TERMÍNY:	Počet nocí	PARADISE ISLAND RESORT ****+ Superior Beach Bungalow s polopenzí			PARADISE ISLAND RESORT ****+ Water Villa se snídaní			KOMANDOO ISLAND RESORT **** Beach Villa s polopenzí			VELASSARU MALDIVES ****+ Deluxe Bungalow se snídaní		
18.12. - 26.12.2015	7	**61.490,-**	25.500,-	43.490,-	**65.490,-**	39.500,-	nelze	**109.990,-**	45.500,-	nelze	**98.990,-**	53.900,-	49.990,-
23.12. - 02.01.2016	9	**99.990,-**	44.900,-	59.990,-	**135.990,-**	77.000,-	nelze	**149.990,-**	62.500,-	nelze	**155.990,-**	89.900,-	75.990,-
22.01. - 30.01.2016	7	**63.990,-**	36.000,-	37.490,-	**84.990,-**	58.500,-	nelze	**95.490,-**	42.000,-	nelze	**85.490,-**	50.000,-	36.990,-
29.01. - 06.02.2016	7	**63.990,-**	36.000,-	37.490,-	**84.990,-**	58.500,-	nelze	**95.490,-**	42.000,-	nelze	**85.490,-**	50.000,-	36.990,-
05.02. - 13.02.2016	7	**63.990,-**	36.000,-	37.490,-	**84.990,-**	58.500,-	nelze	**95.490,-**	42.000,-	nelze	**85.490,-**	50.000,-	36.990,-
12.02. - 20.02.2016	7	**63.990,-**	36.000,-	37.490,-	**84.990,-**	58.500,-	nelze	**95.490,-**	42.000,-	nelze	**85.490,-**	50.000,-	36.990,-
19.02. - 27.02.2016	7	**63.990,-**	36.000,-	37.490,-	**84.990,-**	58.500,-	nelze	**95.490,-**	42.000,-	nelze	**85.490,-**	50.000,-	36.990,-
24.02. - 03.03.2016	7	**63.990,-**	36.000,-	37.490,-	**84.990,-**	58.500,-	nelze	**95.490,-**	42.000,-	nelze	**85.490,-**	50.000,-	36.990,-
02.03. - 10.03.2016	7	**63.990,-**	36.000,-	37.490,-	**84.990,-**	58.500,-	nelze	**95.490,-**	42.000,-	nelze	**85.490,-**	50.000,-	36.990,-
09.03. - 17.03.2016	7	**63.990,-**	36.000,-	37.490,-	**84.990,-**	58.500,-	nelze	**95.490,-**	42.000,-	nelze	**85.490,-**	50.000,-	36.990,-
Příplatek za All inclusive dospělá osoba / dítě do 12 let		2.150,- / 1.050.- / 1 noc			4.200,- / nelze / 1 noc			3.800,- / nelze / 1 noc			nelze		

Ceny letenek jsou kalkulovány v optimální knihovací třídě s Austrian Airlines. Příplatky za nadstandardní ubytování na vyžádání. Cena za dítě je kalkulována pro dítě ve věku 2 –12 let při ubytování se dvěma dospělými osobami. Cena zahrnuje letištní taxy.

MALEDIVY - individuálně 9/11 dní (7/9 nocí)

str. 104

EXO 270 - **cena dospělá osoba za 7(9) nocí**/příplatek za jednolůžkový pokoj za 7(9) nocí/cena dítě 7(9) nocí

TERMÍNY:	Počet nocí	VELASSARU MALDIVES ****+ Water Villa se snídaní			TAJ VIVANTA CORAL REEF ***** Charm Beach Villa All Inclusive			TAJ VIVANTA CORAL REEF ***** Water Villa All Inclusive			LILY BEACH RESORT ***** Beach Villa All Inclusive - Platinum		
18.12. - 26.12.2015	7	**119.990,-**	75.000,-	47.990,-	**163.990,-**	79.900,-	nelze	**199.990,-**	115.000,-	66.990,-	**164.990,-**	91.000,-	87.990,-
23.12. - 02.01.2016	9	**182.990,-**	115.000,-	72.990,-	**249.990,-**	133.900,-	nelze	**299.990,-**	179.000,-	86.990,-	**259.990,-**	108.000,-	114.990,-
22.01. - 30.01.2016	7	**129.990,-**	75.000,-	34.990,-	**144.990,-**	76.900,-	nelze	**181.990,-**	112.000,-	57.990,-	**155.990,-**	57.000,-	77.990,-
29.01. - 06.02.2016	7	**129.990,-**	75.000,-	34.990,-	**144.990,-**	76.900,-	nelze	**181.990,-**	112.000,-	57.990,-	**155.990,-**	57.000,-	77.990,-
05.02. - 13.02.2016	7	**129.990,-**	75.000,-	34.990,-	**144.990,-**	76.900,-	nelze	**181.990,-**	112.000,-	57.990,-	**155.990,-**	57.000,-	77.990,-
12.02. - 20.02.2016	7	**129.990,-**	75.000,-	34.990,-	**144.990,-**	76.900,-	nelze	**181.990,-**	112.000,-	57.990,-	**155.990,-**	57.000,-	77.990,-
19.02. - 27.02.2016	7	**129.990,-**	75.000,-	34.990,-	**144.990,-**	76.900,-	nelze	**181.990,-**	112.000,-	57.990,-	**155.990,-**	57.000,-	77.990,-
24.02. - 03.03.2016	7	**129.990,-**	75.000,-	34.990,-	**144.990,-**	76.900,-	nelze	**181.990,-**	112.000,-	57.990,-	**155.990,-**	57.000,-	77.990,-
02.03. - 10.03.2016	7	**129.990,-**	75.000,-	34.990,-	**144.990,-**	76.900,-	nelze	**181.990,-**	112.000,-	57.990,-	**155.990,-**	57.000,-	77.990,-
09.03. - 17.03.2016	7	**129.990,-**	75.000,-	34.990,-	**144.990,-**	76.900,-	nelze	**181.990,-**	112.000,-	57.990,-	**155.990,-**	57.000,-	77.990,-
Příplatek za All inclusive dospělá osoba / dítě do 12 let			nelze			již v ceně			již v ceně			již v ceně	

TERMÍNY:	Počet nocí	LILY BEACH RESORT ***** Lagoon Villa All Inclusive - Platinum			LILY BEACH RESORT ***** Deluxe Water Villa All Inclusive - Platinum			DIAMONDS ATHURUGA ****+ Beach Bungalow All Inclusive			DIAMONDS THUDUFUSHI ***** Beach Bungalow All Inclusive		
18.12. - 26.12.2015	7	**184.990,-**	64.000,-	87.990,-	**239.990,-**	126.000,-	87.990,-	**151.990,-**	52.000,-	76.990,-	**152.990,-**	52.000,-	77.990,-
23.12. - 02.01.2016	9	**299.990,-**	114.990,-	114.990,-	**384.990,-**	233.000,-	114.990,-	**334.990,-**	142.000,-	158.990,-	**343.990,-**	143.000,-	159.990,-
22.01. - 30.01.2016	7	**185.990,-**	88.000,-	77.990,-	**255.990,-**	158.000,-	77.990,-	**178.990,-**	70.000,-	86.490,-	**179.990,-**	70.000,-	86.990,-
29.01. - 06.02.2016	7	**185.990,-**	88.000,-	77.990,-	**255.990,-**	158.000,-	48.990,-	**178.990,-**	70.000,-	86.490,-	**179.990,-**	70.000,-	86.990,-
05.02. - 13.02.2016	7	**185.990,-**	88.000,-	77.990,-	**255.990,-**	158.000,-	52.490,-	**178.990,-**	70.000,-	86.490,-	**179.990,-**	70.000,-	86.990,-
12.02. - 20.02.2016	7	**185.990,-**	88.000,-	77.990,-	**255.990,-**	158.000,-	49.990,-	**178.990,-**	70.000,-	86.490,-	**179.990,-**	70.000,-	86.990,-
19.02. - 27.02.2016	7	**185.990,-**	88.000,-	77.990,-	**255.990,-**	158.000,-	52.490,-	**178.990,-**	70.000,-	86.490,-	**179.990,-**	70.000,-	86.990,-
24.02. - 03.03.2016	7	**185.990,-**	88.000,-	77.990,-	**255.990,-**	158.000,-	49.990,-	**178.990,-**	70.000,-	86.490,-	**179.990,-**	70.000,-	86.990,-
02.03. - 10.03.2016	7	**185.990,-**	88.000,-	77.990,-	**255.990,-**	158.000,-	52.990,-	**178.990,-**	70.000,-	86.490,-	**179.990,-**	70.000,-	86.990,-
09.03. - 17.03.2016	7	**185.990,-**	88.000,-	77.990,-	**255.990,-**	158.000,-	53.490,-	**178.990,-**	70.000,-	86.490,-	**179.990,-**	70.000,-	86.990,-
Příplatek za All inclusive dospělá osoba / dítě do 12 let			již v ceně			již v ceně			již v ceně			již v ceně	

TERMÍNY:	Počet nocí	ANANTARA DHIGU ***** Sunrise Beach Villa se snídaní			ANANTARA DHIGU ***** Sunset Pool Villa se snídaní			ANANTARA KIHAVAH VILLAS ****** Beach Pool Villa se snídaní			ANANTARA KIHAVAH VILLAS ****** Ower Water Pool Villa se snídaní		
18.12. - 26.12.2015	7	**148.990,-**	65.000,-	37.990,-	**182.990,-**	85.000,-	37.990,-	**278.990,-**	222.000,-	44.990,-	**314.990,-**	255.000,-	44.990,-
23.12. - 02.01.2016	9	**349.990,-**	268.000,-	58.990,-	**446.990,-**	362.000,-	58.990,-	**712.000,-**	620.000,-	58.990,-	**788.990,-**	698.000,-	58.990,-
22.01. - 30.01.2016	7	**111.990,-**	81.500,-	26.990,-	**136.990,-**	107.000,-	26.990,-	**214.990,-**	173.000,-	31.990,-	**241.990,-**	200.000,-	31.990,-
29.01. - 06.02.2016	7	**111.990,-**	81.500,-	26.990,-	**136.990,-**	107.000,-	26.990,-	**214.990,-**	173.000,-	31.990,-	**241.990,-**	200.000,-	31.990,-
05.02. - 13.02.2016	7	**111.990,-**	81.500,-	26.990,-	**136.990,-**	107.000,-	26.990,-	**214.990,-**	173.000,-	31.990,-	**241.990,-**	200.000,-	31.990,-
12.02. - 20.02.2016	7	**111.990,-**	81.500,-	26.990,-	**136.990,-**	107.000,-	26.990,-	**214.990,-**	173.000,-	31.990,-	**241.990,-**	200.000,-	31.990,-
19.02. - 27.02.2016	7	**111.990,-**	81.500,-	26.990,-	**136.990,-**	107.000,-	26.990,-	**214.990,-**	173.000,-	31.990,-	**241.990,-**	200.000,-	31.990,-
24.02. - 03.03.2016	7	**111.990,-**	81.500,-	26.990,-	**136.990,-**	107.000,-	26.990,-	**214.990,-**	173.000,-	31.990,-	**241.990,-**	200.000,-	31.990,-
02.03. - 10.03.2016	7	**111.990,-**	81.500,-	26.990,-	**136.990,-**	107.000,-	26.990,-	**214.990,-**	173.000,-	31.990,-	**241.990,-**	200.000,-	31.990,-
09.03. - 17.03.2016	7	**111.990,-**	81.500,-	26.990,-	**136.990,-**	107.000,-	26.990,-	**214.990,-**	173.000,-	31.990,-	**241.990,-**	200.000,-	31.990,-
Příplatek za All inclusive dospělá osoba / dítě do 12 let			nelze			nelze			nelze			nelze	

TERMÍNY:	Počet nocí	NIYAMA ***** Beach Studio se snídaní			BAROS MALDIVES ***** Deluxe Villa se snídaní			BAROS MALDIVES ***** Water Villa se snídaní			CONRAD MALDIVES RANGALI ****** Beach Villa se snídaní		
18.12. - 26.12.2015	7	**226.990,-**	164.000,-	43.990,-	**136.990,-**	85.000,-	79.990,-	**179.990,-**	129.000,-	99.990,-	**156.990,-**	121.000,-	64.990,-
23.12. - 02.01.2016	9	**522.990,-**	432.000,-	63.990,-	**199.990,-**	128.000,-	116.990,-	**259.990,-**	186.000,-	146.990,-	**389.990,-**	315.000,-	139.990,-
22.01. - 30.01.2016	7	**144.990,-**	143.000,-	32.990,-	**116.990,-**	82.000,-	69.990,-	**162.990,-**	128.000,-	91.990,-	**152.990,-**	125.000,-	64.990,-
29.01. - 06.02.2016	7	**144.990,-**	143.000,-	32.990,-	**116.990,-**	82.000,-	69.990,-	**162.990,-**	128.000,-	91.990,-	**152.990,-**	125.000,-	64.990,-
05.02. - 13.02.2016	7	**144.990,-**	143.000,-	32.990,-	**116.990,-**	82.000,-	69.990,-	**162.990,-**	128.000,-	91.990,-	**152.990,-**	125.000,-	64.990,-
12.02. - 20.02.2016	7	**144.990,-**	143.000,-	32.990,-	**116.990,-**	82.000,-	69.990,-	**162.990,-**	128.000,-	91.990,-	**152.990,-**	125.000,-	64.990,-
19.02. - 27.02.2016	7	**144.990,-**	143.000,-	32.990,-	**116.990,-**	82.000,-	69.990,-	**162.990,-**	128.000,-	91.990,-	**152.990,-**	125.000,-	64.990,-
24.02. - 03.03.2016	7	**144.990,-**	143.000,-	32.990,-	**116.990,-**	82.000,-	69.990,-	**162.990,-**	128.000,-	91.990,-	**152.990,-**	125.000,-	64.990,-
02.03. - 10.03.2016	7	**144.990,-**	143.000,-	32.990,-	**116.990,-**	82.000,-	69.990,-	**162.990,-**	128.000,-	91.990,-	**152.990,-**	125.000,-	64.990,-
09.03. - 17.03.2016	7	**144.990,-**	143.000,-	32.990,-	**116.990,-**	82.000,-	69.990,-	**162.990,-**	128.000,-	91.990,-	**152.990,-**	125.000,-	64.990,-
Příplatek za All inclusive dospělá osoba / dítě do 12 let			nelze			nelze			nelze			nelze	

Ceny letenek jsou kalkulovány v optimální knihovací třídě s Austrian Airlines. Příplatky za nadstandardní ubytování na vyžádání. Cena za dítě je kalkulována pro dítě ve věku 2 –12 let při ubytování se dvěma dospělými osobami. Cena zahrnuje letištní taxy.

VŠEOBECNÉ SMLUVNÍ PODMÍNKY

ÚVODNÍ USTANOVENÍ

1. Všeobecné smluvní podmínky ESO travel a.s., se sídlem Korunovační 22, 170 00 Praha 7, IČO 27957039 DIČ CZ27957039 jsou platné pro všechny zájezdy a jednotlivé služby cestovního ruchu, které poskytuje na základě koncesní listiny a dále pro jednotlivé služby cestovního ruchu prodávané jménem a na účet cestovní kanceláře ESO travel a.s., nestanoví-li Zvláštní/Speciální smluvní podmínky jinak. (dále jen „Podmínky").
2. Cestovní kancelář ESO travel a.s. (dále ESO travel) jako pořadatel (§ 2523 zákona č. 89/2012 Sb., občanský zákoník – dále jen OZ) prodává zájezdy (§ 2522 OZ) výhradně na základě Smlouvy o zájezdu vyhotovené v písemné formě, která obsahuje všechny zákonem stanovené náležitosti pro písemné Potvrzení o zájezdu (§ 2525 OZ).
2. Všeobecné smluvní podmínky ESO travel tvoří nedílnou součást smlouvy o zájezdu (Potvrzení o zájezdu) nebo jiné smlouvy uzavřené mezi zákazníkem a ESO travel a.s.

Článek I. - PŘEDMĚT SMLUVNÍHO VZTAHU

Tyto Podmínky upravují práva a povinnosti smluvních stran při prodeji:
1. zájezdů (§ 2522 OZ), jejichž pořadatelem je ESO travel (§ 1, odst. 1 zák. č. 159/1999 Sb.) nebo
2. ubytovacích, stravovacích, dopravních a jiných služeb prodávané jménem a na účet ESO travel jako jednotlivé služby dle individuálního požadavku zákazníka, jako například pořádání služebních cest, atd. (dále jen „jednotlivé služby").

Článek II. - VZNIK SMLUVNÍHO VZTAHU

Smluvní vztah mezi cestovní kanceláří ESO travel a. s., se sídlem Korunovační 22, 170 00 Praha 7 a zákazníkem (příp. jeho pravomocným zástupcem) vzniká na základě zákazníkem řádně vyplněné a podepsané písemné smlouvy o zájezdu potvrzené cestovní kanceláří ESO travel, případně jejím zplnomocněným zástupcem.

Článek III. - ÚČASTNÍCI SMLUVNÍHO VZTAHU

Účastníky smluvního vztahu jsou:
1. pořadatel ESO travel a. s., se sídlem Korunovační 22, 170 00 Praha 7, IČO 27957039 zapsaný v obchodním rejstříku vedeném Městským soudem v Praze oddíl B. vložka 12329, který do smluvního vztahu vstupuje prostřednictvím sítě vlastních prodejních míst nebo prostřednictvím obchodních zástupců (dále jen „ESO travel") a
2. Zákazník, kterým může být jak fyzická, tak právnická osoba (dále jen „zákazník").

Článek IV. - CENA ZÁJEZDU

1. Ceny zájezdů zahrnují dopravu, transfery z a na letiště v místě pobytu, letištní a bezpečnostní taxy, palivový příplatek a stravování podle vlastního výběru, případně program během zájezdu, průvodce u skupinových zájezdů, není-li v popisu zájezdu uvedeno jinak, nebo i další služby uvedené ve smlouvě o zájezdu.
2. Zákazník je povinen uhradit cenu zájezdu před jeho zahájením a ceny jednotlivých služeb před jejich poskytnutím. Cenu zájezdu platí objednavatel zájezdu v hotovosti nebo platební kartou v provozovnách CK nebo bankovním převodem (popř. složenkou) na účet CK uvedeným ve smlouvě o zájezdu. Za zaplacení ceny se považuje podle formy úhrady den převzetí hotovosti či platby platební kartou a/nebo den připsání platby na účet ESO travel.
3. Objednavatel zájezdu je povinen celou cenu zájezdu uhradit tak, aby byla nejpozději 28 dnů před datem zahájení zájezdu složena v provozovnách CK nebo připsána na účet CK.
4. Cenová garance společnosti ESO travel. Ceny zájezdů byly kalkulovány na základě měnových kurzů platných před 30 dny po vydání aktuálního katalogového ceníku. Cestovní kancelář ESO travel disponuje mechanismy, které tlumí dopad výkyvů jednotlivých měn na ceny našich zájezdů, a je schopna z vlastních zdrojů a na základě vysokých akontací v zahraničí absorbovat až 10% pokles kurzu české koruny vzhledem k aktuálním katalogovým cenám bez změny ceny zájezdu. V případě, že by pokles kurzu koruny byl vyšší, bude cestovní kancelář ESO travel nucena přistoupit k ukončení platnosti ceníků a vydání ceníků nových, kalkulovaných na základě nových kurzů.
5. Cenu zájezdu uvedenou ve smlouvě o zájezdu je ESO travel oprávněna (dle (§ 2530 OZ) jednostranně zvýšit:
a) při zvýšení ceny za dopravu včetně cen pohonných hmot
b) při zvýšení plateb spojených s dopravou, např. letištních, bezpečnostních a přístavních poplatků
c) při zvýšení směnného kurzu české koruny použitého pro stanovení ceny zájezdu v průměru o více než 10% o částku odpovídající procentní výši změny kurzu sloužící zaplacených v cizí měně. Rozhodný den, kdy byla stanovena cena služeb, je uveden v katalogu, ceníku nebo jiné formě nabídky zájezdů.
Písemné oznámení o zvýšení ceny musí být zákazníkovi odesláno nejpozději 21 dní před zahájením zájezdu. Zákazník je povinen do 5 dnů od oznámení o zvýšení ceny zájezdu uhradit rozdíl. Při porušení tohoto závazku má ESO travel právo od smlouvy o zájezdu odstoupit (§ 2533 OZ) a platí ustanovení článku VIII – storno podmínky.

Článek V. - PLATEBNÍ PODMÍNKY

1. Cestovní kancelář ESO travel má právo na zaplacení objednaných služeb před jejich poskytnutím a čerpáním.
2. Cestovní kancelář je oprávněna požadovat zálohu ve výši 30% z celkové ceny zájezdu (včetně fakultativních služeb). Tato záloha je splatná při podpisu smlouvy o zájezdu.
3. Doplatek musí být uhrazen tak, aby nejpozději 28 dní před odletem byl připsán na účet cestovní kanceláře ESO travel. Při porušení tohoto závazku má ESO travel právo od Smlouvy o zájezdu odstoupit (§ 2533 OZ).
4. Při uzavření smlouvy o zájezdu u autorizovaného prodejce služeb zákazník zálohu na účet cestovní kanceláře ESO travel. Doplatek zájezdu poukáže zákazník přímo na účet cestovní kanceláře ESO travel. Autorizovaný prodejce není inkasním místem cestovní kanceláře ESO travel. CK bude považovat povinnost zákazníka uhradit cenu zájezdu za splněnou až okamžikem, kdy jí bude částka za zájezd předána, resp. připsána na účet. Poplatky za změny v knihování a odstoupení od smlouvy o zájezdu (stornopoplatky) jsou splatné ihned. Je-li zřejmé, že smlouva o zájezdu bude uzavřena v době kratší než 30 dnů před datem zahájení zájezdu, je zákazník zájezdu povinen uhradit celou cenu zájezdu, tedy 100% ceny, v den podpisu smlouvy o zájezdu zákazníkem.
5. V případě nedodržení termínu úhrady ceny zájezdu zákazníkem je cestovní kancelář ESO travel oprávněna zájezd zrušit bez dalšího upozorňování a od smlouvy o zájezdu odstoupit. Zákazník hradí náklady spojené se zrušením cesty (stornopoplatky). V lodní přepravě se tato odpovědnost řídí Mezinárodní úmluvou vztahující se k přepravě osob a zavazadel na moři ze dne 13. 12. 1974 a jejím Protokolem z roku 1976 (tzv. Athénskou dohodou).
6. Zákazník má nárok na poskytnutí služeb jen při plném zaplacení ceny zájezdu. Bez úplného zaplacení ceny zájezdu a ostatních služeb v ceně zájezdu nezahrnutých, nemá zákazník nárok na plnění (poskytnutí služeb) ze strany CK.
7. U jednotlivých služeb je zákazník povinen uhradit 100% celkové ceny při vzniku smluvního vztahu. U zájezdů na zvláštní objednávku (na vyžádání) je CK oprávněna vyžadovat zaplacení zálohy až ve výši 100% ceny zájezdu, pokud není domluveno jiným způsobem.
8. Případné slevy vyhlášené CK po datu podpisu smlouvy o zájezdu zákazníkem, nemají vliv na cenu zájezdu platnou v době podpisu smlouvy o zájezdu zákazníkem.

Článek VI. - PRÁVA A POVINNOSTI ZÁKAZNÍKA

1. K základním právům zákazníka patří zejména:
a) právo na řádné poskytnutí smluvně sjednaných a zaplacených služeb. Pokud bez zavinění cestovní kanceláře ESO travel dohodnuté služby nevyčerpá, nemá právo na jejich náhradu.
b) právo být seznámen s případnými změnami ve smluvně sjednaných službách
c) právo kdykoliv před zahájením zájezdu nebo čerpáním jednotlivých služeb odstoupit od smlouvy o zájezdu dle článku VIII.
d) právo na reklamaci vad a její vyřízení v souladu s Reklamačním řádem ESO travel a článkem X. této smlouvy,
e) právo na ochranu osobních dat a informací o cílech cest, které jsou obsahem smlouvy o zájezdu příp. v dalších dokumentech, před nepovolanými osobami
f) u zájezdů právo na poskytnutí nejpozději 7 dnů před zahájením zájezdu dalších písemných podrobných informací o všech skutečnostech, které jsou pro zákazníka důležité a které jsou ESO travel známy, pokud nejsou obsaženy již ve smlouvě o zájezdu nebo v katalogu, který byl zákazníkovi předán, které se dotýkají smluvně sjednaných a zaplacených služeb
g) právo obdržet doklad o povinném pojištění cestovní kanceláře pro případ jejího úpadku, obsahující označení pojišťovny, podmínky pojištění a způsob oznámení pojistné události.
2. K základním povinnostem zákazníka patří zejména:
a) poskytnout cestovní kanceláři ESO travel součinnost, která je zapotřebí k řádnému zabezpečení a poskytnutí služeb, zejména úplné a pravdivé uvádět údaje ve smlouvě o zájezdu a předložit doklady cestovní kanceláři požadované pro zajištění zájezdu, vč. jakýchkoliv změn takových údajů a předložit další doklady k žádosti o udělení víz, pokud si tuto službu u CK objednal
b) zajistit u osob mladších 15ti let doprovod a dohled dospělého účastníka, obdobně zajistit doprovod a dohled osob, jejichž zdravotní stav to vyžaduje
c) předložit souhlas zákonného zástupce v případě, že zákazník starší 15ti let a mladší 18ti let hodlá uzavřít smlouvu o zájezdu /smlouvu na služby čerpané v zahraničí
c) zaplatit cenu zájezdu v souladu s článkem IV. těchto podmínek a zaplacení prokázat dokladem
d) převzít od cestovní kanceláře ESO travel doklady potřebné pro čerpání služeb (letenky, vouchery, cestovní pokyny), řádně si je překontrolovat a řídit se jimi, a dostavit se ve stanoveném čase na místo určení (srazu, odjezdu apod.) se všemi požadovanými doklady a řídit se cestovními pokyny a ústními pokyny zástupce ESO travel
e) bez zbytečného odkladu sdělovat ESO travel své stanovisko k případným změnám v podmínkách a obsahu sjednaných služeb
f) mít u sebe všechny doklady požadované pro vstup do příslušných zemí pobytu i tranzitu (platný cestovní doklad, víza, doklad o zdravotním pojištění, apod. pokud je vyžadováno), dodržování pasových, celních, zdravotních a dalších předpisů a pravidel dané země, do které cestuje. Zákazník zájezdu je povinen zajistit, aby účastníci zájezdu, v jejichž prospěch uzavřel smlouvu o zájezdu, měli u sebe po celou dobu zájezdu veškeré doklady o zaplacení a na požádání je předložili ke kontrole pracovníkům CK. Příslušníci jiného státu než ČR jsou povinni se informovat o vízové povinnosti u zastupitelských úřadů zemí, kam cestují a potřebná víza si obstarat. Veškeré náklady, které vzniknou nedodržením tohoto ustanovení, nese zákazník
g) veškeré závady a odchylky od objednaných služeb bezodkladně ihned po jejich zjištění na místě oznámit písemně zástupci cestovní kanceláře ESO travel a poskytnout nezbytnou součinnost k jejich odstranění
h) zdržet se jednání, které by mohlo ohrozit, poškodit, omezovat či odpuzovat ostatní účastníky zájezdu
i) počínat si tak, aby nedocházelo ke škodám na zdraví nebo majetku na úkor ostatních zákazníků, dodavatelů služeb nebo ESO travel a uhradit případnou škodu, kterou způsobil v dopravním prostředku nebo ubytovacím a jiném zařízení, kde čerpal služby zajištěné dle smlouvy o zájezdu
j) řídit se pokyny průvodce zájezdu nebo jiné ESO travel určené osoby a dodržovat stanovený program
k) splnit očkovací, popř. další zdravotnické povinnosti při cestách do zemí, pro které jsou stanoveny mezinárodními zdravotnickými předpisy
l) v případě odstoupení od smlouvy o zájezdu je zákazník povinen takové odstoupení od smlouvy o zájezdu ESO travel oznámit a zaplatit odstupné dle článku VIII.
m) z účasti na zájezdu nevyplývá pro zákazníka právo na žádné jiné plnění a služby než ty, které tvoří součást výslovně stanoveného programu a zaplacené ceny zájezdu. Jakékoli další služby mimo předem sjednaný rozsah, včetně služeb souvisejících s onemocněním, úrazem či úmrtím účastníka v průběhu zájezdu (tj. léčení v zahraničí, náhradní přeprava do ČR, apod.) jsou službami, které může CK poskytnout jen na podkladě objednávky a následné úhrady takových dodatečně vyžádaných služeb.
n) klient je odpovědný za správné uvedení svého jména/příjmení a spolucestujících ve smlouvě o zájezdu.
3. K povinnostem zákazníků – právnických osob dále patří:
a) seznámit své účastníky s těmito Všeobecnými smluvními podmínkami cestovní kanceláře ESO travel jakož i s dalšími informacemi, které od ESO travel obdrží, zejména je pak informovat o rozsahu a kvalitě služeb
b) v případech, kdy předmětem smluvního vztahu je zájezd, seznámit účastníky zájezdu s dokladem pojišťovny, který obdrží dle článku XI.
c) zabezpečit, aby všichni účastníci plnili základní povinnosti zákazníků, které vyžadují jejich osobní součinnost a jejichž nositelem může být jen jednotlivý účastník
d) určit vedoucího skupiny v případě, kdy podle dohody s ESO travel není zajištěn doprovod průvodcem ESO travel. Tento vedoucí organizačně zabezpečuje řádné poskytnutí služeb od dodavatelů, dbá na plnění programu služeb.

Článek VII. – POVINNOSTI A PRÁVA ESO travel

1. K právům a povinnostem zákazníků uvedeným v článku V. se vztahují odpovídající povinnosti a práva ESO travel.
2. ESO travel je povinna pravdivě a řádně informovat zákazníka o všech skutečnostech, týkajících se sjednaných služeb, které jsou pro zákazníka důležité a které jsou ESO travel známy.
3. ESO travel není povinna poskytnout zákazníkovi plnění nad rámec předem potvrzených a zaplacených služeb.
4. ESO travel je povinna mít uzavřenou pojistnou smlouvu pro případ úpadku dle zákona 159/1999 Sb. v platném znění, na základě níž vzniká zákazníkovi, s nímž ESO travel uzavřel smlouvu o zájezdu, právo na plnění v případě pojistné události. ESO travel je povinna v těchto případech předat zákazníkům současně s smlouvou o zájezdu doklad pojišťovny, který obsahuje informace o uzavřeném pojištění, zejména označení pojišťovny, podmínky pojištění a způsob oznámení pojistné události.
5. Náhradu škody vzniklou z porušení závazku ESO travel ze smlouvy o zájezdu, není ESO travel povinna nahradit nad částku přesahující omezení v souladu s mezinárodními smlouvami, kterými je ČR vázána. V letecké přepravě se tak odpovědnost řídí Úmluvou o sjednocení některých pravidel v mezinárodní letecké dopravě ze dne 28.5. 1999 (tzv. Montrealskou úmluvou) a dále nařízením Evropského parlamentu a Rady Evropské unie č. 2027/97, ve znění nařízení č. 889/2002 ze dne 13. května 2002, které vychází z Montrealské úmluvy a vztahuje se jak na mezinárodní, tak na vnitrostátní leteckou dopravu.

ČLÁNEK VIII. - ZRUŠENÍ A ZMĚNY DOHODNUTÝCH SLUŽEB A JEJICH PRÁVNÍ NÁSLEDKY

a) Změny dohodnutých služeb před zahájením zájezdu v průběhu zájezdu a čerpání služeb
1. ESO travel je oprávněna zrušit zájezd a jednotlivé služby před zahájením jejich čerpání, jestliže z objektivních důvodů nebo ekonomických důvodů nemůže dodržet podmínky smlouvy o zájezdu. ESO travel má dále právo zrušit zájezd nebo jednotlivé služby v důsledku neodvratitelné události, které nemohla zabránit ani při vynaložení veškerého úsilí, které lze na ní rozumně požadovat. Změny a odchylky jednotlivých služeb cestovní kanceláře ESO travel od dohodnutého obsahu smlouvy o zájezdu jsou v nutných případech přípustné a CK je k nim oprávněna. Takovéto změny je povinna zákazníkovi oznamovat v nejkratším možném termíně. Jedná se zejména o změny druhu dopravy event. programu během zájezdu. Pokud zákazník nejpozději do 5 dnů od obdržení návrhu změn smlouvy o zájezdu od smlouvy o zájezdu neodstoupí, pak platí, že s navrženými změnami souhlasí (§ 2531 odst. 2 OZ). Jestliže změna smlouvy o zájezdu vede ke zvýšení ceny zájezdu, je zákazník povinen uhradit ESO travel rozdíl v ceně zájezdu ve lhůtě určené v návrhu na změnu smlouvy o zájezdu. Při porušení tohoto závazku má ESO travel právo od smlouvy o zájezdu odstoupit (§ 2533 OZ).
2. Cestovní kancelář ESO travel neruší za případné zpoždění a upozorňuje na možnost jeho vzniku z technických důvodů, z důvodů nepříznivého počasí, popřípadě z důvodů přetížení vzdušných koridorů. Cestující musí při plánování přípojů, dovolené, obchodních termínů, apod. brát v úvahu možnost výrazného zpoždění. Cestovní kancelář ESO travel neruší za škody, které mohou cestujícím vzniknout v důsledku zpoždění. V těchto případech CK nenahrazuje služby, které v důsledku těchto změn nemohly být vyčerpány a neodpovídá za případné škody, které by tím mohly zákazníkovi vzniknout. V případě nočních letů, kdy je přílet do místa určení v nočních hodinách, se celá noc účtuje. V případě zpoždění nevznikla cestujícímu právo na odstoupení od smlouvy o zájezdu.
3. Cestovní kancelář si vyhrazuje právo zrušit zájezd, jestliže nebylo dosaženo minimálního počtu účastníků uvedeného u jednotlivých zájezdů. Jestliže ESO travel zrušil zájezd z důvodu nedosažení minimálního počtu zákazníků, je povinna tuto skutečnost zákazníkovi písemně oznámit, nejpozději však ve lhůtě do 7 dní před zahájením zájezdu.
4. Cestovní kancelář ESO travel je oprávněna provádět operativně změny programu a poskytovaných služeb v průběhu zájezdu, pokud z vážných důvodů není možné zabezpečit původně dohodnutý program a služby dodržet. V takovém případě je cestovní kancelář povinna:
- zabezpečit náhradní program a služby v kvalitě a rozsahu pokud možno shodné nebo bližící se k původním podmínkám, resp. odpovídající zaměření zájezdu
- vrátit zákazníkovi plnou cenu služeb, za které nebylo poskytnuto náhradní plnění
- poskytnout zákazníkovi slevu z ceny služeb, které byly zahrnuty do ceny zájezdu a nebyly poskytnuty v plném rozsahu a kvalitě. V případě, že cestovní kancelář ESO travel zajistí jako náhradní plnění služby ve stejném rozsahu (např. ubytování v jiném hotelu stejné nebo vyšší kategorie), jsou další nároky zákazníka vůči cestovní kanceláři vyloučeny.
5. Cestovní kancelář si vyhrazuje právo na změnu věcného i časového programu z důvodu zásahu vyšší moci, z důvodu rozhodnutí státních orgánů nebo mimořádných okolností (nejistá bezpečnostní situace, stávky, dopravní problémy, zavedení vízové povinnosti, neštěstí a další okolnosti, které cestovní kancelář ESO travel nemohla ovlivnit ani předvídat). V těchto případech nemá zákazník právo na poskytnutí slevy z ceny zájezdu ani na odstoupení od smlouvy o zájezdu. U poznávacích zájezdů upozorňujeme na určitá omezení návštěv historických, náboženských a jiných památihodností ve dnech státních, náboženských svátků nebo oslav v místě pobytu.
Lodní společnosti si vyhrazují právo změnit trasu plavby, případně plavbu zrušit. Důvodem takového kroku mohou být povětrnostní či bezpečnostní podmínky, aktuální politická situace, epidemie nebo jiné neočekávané události spadající do kategorie vis major. Nachází-li se loď na moři, má absolutní právo rozhodování kapitán daného plavidla. CK ESO travel nemá na takové změny a rozhodnutí žádný vliv a nepřebírá proto za tyto změny žádnou odpovědnost. V takových případech klientům nevzniká nárok na odškodnění za plavbu nebo její část.
6. U plaveb si lodní společnosti vyhrazují právo na změnu kajuty z bezpečnostních, kapacitních či jiných důvodů. V případě změny bude klientovi poskytnuta kajuta minimálně stejné, nebo vyšší kategorie. CK ESO travel nemá na takové změny a rozhodnutí žádný vliv a nepřebírá proto za tyto změny žádnou odpovědnost.
7. U zájezdů pořádaných cestovní kanceláří ESO travel je první a poslední den určen především k zajištění dopravy, transferů a ubytování a nejsou považovány za dny plnocenného rekreačního pobytu. V tomto smyslu nelze tudíž reklamovat event. zkrácení pobytu.
8. V případě, že bude na základě překnihování hotelu nutné ubytovat zákazníka v jiném hotelu, uskuteční se ubytování v hotelu stejné nebo vyšší kategorie. Překnihování může být i na část pobytu. Další nároky vůči cestovní kanceláři ESO travel jsou vyloučeny.
9. Pokud se zákazník nedostaví nebo zmešká odlet, má cestovní kancelář ESO travel nárok na plnou úhradu ceny zájezdu.
b) Změny smluvních podmínek na základě přání zákazníka
ESO travel na přání zákazníka, je-li to podle okolností možné, provádí změny podmínek sjednaných ve smlouvě o zájezdu. Provedení takových změn podléhá zaplacení poplatku ve výši a za podmínek níže uvedených. Poplatky se účtují vždy za každou osobu včetně dětí.
V případě změny jména cestujícího nebo hotelu v téže destinaci (pokud je toto možné) účtuje ESO travel poplatek:
- od potvrzení přihlášky do 31. dne před odletem 5.000,- Kč nebo skutečně již vynaložené náklady,
- od 30. dne před odletem se změna knihování posuzuje jako zrušení zájezdu a postupuje se dle uvedených stornovacích podmínek. Změna termínu odjezdu a destinace je vždy posuzována jako zrušení původní objednávky a nové zakmihování.

Článek IX. - ODSTOUPENÍ OD SMLOUVY O ZÁJEZDU A STORNOPODMÍNKY

1. ESO travel je oprávněna před zahájením zájezdu nebo čerpáním služeb, kromě jiných důvodů uvedených v těchto podmínkách, od smlouvy o zájezdu odstoupit i z důvodu zrušení zájezdu nebo z důvodu zrušení jednotlivých služeb. Písemné oznámení o odstoupení od smlouvy o zájezdu doručí ESO travel zákazníkovi. Účinky odstoupení od smlouvy o zájezdu nastávají dnem doručení oznámení.
2. Odstoupí-li zákazník od smlouvy o zájezdu a důvodem odstoupení není porušení povinnosti cestovní kanceláře stanovené smlouvou o zájezdu nebo Občanským zákoníkem, nebo odstoupí-li CK od smlouvy o zájezdu před zahájením zájezdu z důvodu porušení povinnosti zákazníka, je CK po zákazníkovi oprávněna požadovat zaplacení odstupného.
3. Není-li tedy důvodem odstoupení zákazníka od smlouvy o zájezdu porušení povinnosti ESO travel stanovené smlouvou o zájezdu nebo odstoupí-li ESO travel před zahájením čerpání služeb z důvodu porušení povinnosti zákazníkem, je zákazník povinen zaplatit ESO travel odstupné ve výši:
1.000,- Kč za osobu od potvrzení přihlášky do 60. dne před odletem
30% z celkové ceny zájezdu od 59. dne do 30. dne před odletem
50% z celkové ceny zájezdu od 29. dne do 21. dne před odletem
70% z celkové ceny zájezdu od 20. dne do 15. dne před odletem
80% z celkové ceny zájezdu od 14. dne do 4. dne před odletem
100% z celkové ceny zájezdu od 3. dne před odletem a zruší-li zákazník zájezd v den odletu, nedostaví se k odletu nebo odlet zmešká.

Platí však, že zákazník je vždy povinen minimálně uhradit skutečně vzniklé náklady, především na leteckou přepravu, lodní přepravu a ubytování. Storno letenky může činit až 100% kdykoliv ode dne jejího vystavení.
4. ESO travel má právo odečíst odstupné od složené zálohy nebo zaplacené ceny. Pro výpočet odstupného platí den, kdy nastaly účinky odstoupení.
5. Cestovní kancelář ESO travel může před nástupem cesty odstoupit s okamžitou platností od smlouvy o zájezdu nebo po započetí cesty smlouvu o zájezdu vypovědět v těchto případech:
a) neprodlené, když cestující vážně narušuje průběh cesty nebo pobytu. Cestujícímu v takovém případě nevzniká nárok na vrácení alikvotní části ceny služeb, které nebyly čerpány a dále je zákazník povinen uhradit cestovní kanceláři náklady spojené se zpátteční dopravou. V případě závažného porušení právních předpisů ČR nebo navštíveného státu účastníkem zájezdu. Průvodce zájezdu či delegát je pak oprávněn takového účastníka ze zájezdu vykázat bez nároku na náhradu nevyužitých služeb.
b) 7 dní před započetím cesty při nesplnění minimálního počtu osob uvedeného v katalogu nebo v dodatečných podmínkách. Zákazník je obratem informován a je mu nabídnuta změna smlouvy o zájezdu /knihování.
c) 7 dní před termínem zahájení zájezdu, jestliže uskutečnění zájezdu je pro cestovní kancelář ESO travel ekonomicky neúnosné, protože náklady vynaložené na uskutečnění cesty výrazně překračují náklady plánované. Zákazník je okamžitě informován a je mu nabídnuta změna.
d) Bez stanovení lhůty – okamžitě v důsledku tzv. vyšší moci, tj. z příčin, kterým cestovní kancelář ESO travel nemohla zabránit ani při vynaložení veškerého úsilí. Cestovní kancelář ESO travel má právo na úhradu dosud poskytnutých služeb. V případě přerušení cesty z důvodů vyšší moci je cestovní kancelář ESO travel povinna učinit veškerá opatření k dopravení cestujících zpět. Dodatečné náklady s tím spojené pak nesou obě strany rovným dílem.
6. Předem stanovenou cenou se rozumí prodejní cena včetně všech účastníkem zakoupených fakultativních služeb. Předem stanovená cena nezahrnuje zvláštní slevy poskytované ESO travel.
7. Skutečné vzniklými náklady se rozumí provozní náklady ESO travel a smluvně sjednané nebo právním předpisem stanovené náhrady tuzemským a zahraničním dodavatelům služeb.
8. Při určení počtu dnů pro výpočet odstupného se do stanoveného počtu dnů započítává i den, kdy nastaly účinky odstoupení od smlouvy o zájezdu. Do počtu dnů se nezapočítává den odletu na příslušný zájezd, pobyt, apod.
9. ESO travel má právo odečíst odstupné od složené zálohy nebo zaplacené ceny. V případě, že odstupné je vyšší než zaplacená záloha, je zákazník povinen rozdíl uhradit nejpozději do 10 dnů od vyúčtování.
10. Nenastoupí-li zákazník na zájezd, či nevyčerpá-li službu cestovního ruchu bez předchozího odstoupení od smlouvy o zájezdu nebo z důvodu, že nesplnil povinnost dle čl. V, hradí 100% předem stanovené ceny.

Článek X. – REKLAMACE

1. Rozsah, podmínky, lhůty a způsob uplatnění odpovědnosti za vady služeb (dále jen reklamace) jsou upraveny § 2537 a následně zákonem č. 89/2012 Sb., OZ a z. č. 634/1992 Sb., o ochraně spotřebitele.
V případě vadně poskytnutých nebo neposkytnutých služeb, jež byly sjednány ve smlouvě o zájezdu s ESO travel, vzniká zákazníkovi právo na reklamaci. CK odpovídá zákazníkovi za porušení závazků vyplývajících z uzavřené smlouvy o zájezdu. Způsob uplatnění reklamace, postup vyřizování reklamace, jakož i rozhodnutí o reklamaci blíže upravuje Reklamační řád ESO travel, který je zákazníkům k dispozici ve všech provozovnách ESO travel a na webových stránkách společnosti.
2. Uplatnění práva zákazníka z odpovědnosti za vady služeb poskytovaných ESO travel (reklamace) musí být učiněno vážně, určitě a srozumitelně.
Zákazník musí uplatnit své právo u CK bez zbytečného odkladu, nejpozději však do 1 měsíce od skončení zájezdu, nebo v případě, že se zájezd neuskutečnil, ode dne, kdy měl být zájezd ukončen podle smlouvy o zájezdu. Doporučujeme její uplatnění v místě reklamovaných služeb, a to proto, že uplatnění reklamace na místě umožňuje cestovní kanceláři, resp. jejímu delegátovi zajistit odstranění vady, s odstupem času je průkaznost i objektivnost posouzení a řádného vyřízení reklamace velmi obtížná a ne vždy možná. Cestovní kancelář je povinna přijmout reklamaci v kterékoliv svojí provozovně, v jejím sídle a dále prostřednictvím svého delegáta, resp. pověřeného zástupce v zahraničí. ESO travel upozorňuje, že dle § 2540 OZ nevytkne-li zákazník vadu zájezdu bez zbytečného odkladu vlastním zaviněním, soud mu právo na slevu z ceny nepřizná, jestliže ESO travel namítne, že zákazník neuplatnil své právo ani do jednoho měsíce od skončení zájezdu.
3. Cestovní kancelář je povinna zákazníkovi vydat písemné potvrzení o tom, kdy zákazník právo uplatnil, a dále potvrzení o datu a způsobu vyřízení reklamace, případně písemné odůvodnění zamítnutí reklamace.
Povinností zákazníka je povinnost poskytnout součinnost k řádnému vyřízení reklamace, a to zejména dodat všechny potřebné dokumenty a doklady, dále umožnit přístup do reklamovaných ubytovacích prostor (je-li předmětem reklamace ubytovací služba) apod. Lhůta pro vyřízení reklamace cestovní kanceláří je 30 dnů.
4. Je-li uzavření smlouvy o zájezdu zprostředkováno jinou cestovní kanceláří nebo cestovní agenturou, jsou lhůty stanovené právními předpisy podle předchozího odstavce zachovány, i pokud tak zákazník učinil řádně a včas u zprostředkující cestovní kanceláře nebo cestovní agentury. CK neruší za úroveň služeb a akcí, které si zákazník objedná na místě a jejichž organizátorem není CK.
5. V případech, kdy zákazník čerpá služby bez přítomnosti průvodce ESO travel či jiného ESO travel pověřeného zástupce a poskytnutá služba má vady, je zákazník povinen dbát též o včasné a řádné uplatnění nároků vůči dodavatelům/ poskytovatelům služeb v tuzemsku či v zahraničí.
6. Nastanou-li okolnosti, jejichž vznik, průběh a příp. následek není závislý na vůli, činnosti a postupu ESO travel (vis major) nebo okolnosti, které jsou na straně zákazníka, na jejichž základě zákazník zcela nebo částí nevyužije objednané, zaplacené a ESO travel zabezpečené služby, nevzniká zákazníkovi nárok na vrácení zaplacené ceny nebo na slevu z ceny.

Článek XI. CESTOVNÍ POJIŠTĚNÍ A POVINNÉ SMLUVNÍ POJIŠTĚNÍ CESTOVNÍ KANCELÁŘE

1. Součástí zájezdů a služeb cestovního ruchu ESO travel není pojištění léčebných výloh zákazníka pro cesty a pobyt v zahraničí ani pojištění pro případ, že zákazníkovi vzniknou náklady v souvislosti s odstoupením od smlouvy o zájezdu. Pojištění je pouze u leteckého dopravce. Za poškození nebo ztrátu zavazadla při letecké přepravě přebírá veškerou odpovědnost letecká společnost. Tato zodpovědnost je omezena na 20,- USD za kilogram.
2. Zákazník má možnost uzavřít pojištění pro cesty a pobyt včetně pojištění pro případ, že zákazníkovi vzniknou náklady v souvislosti s odstoupením od smlouvy o zájezdu prostřednictvím ESO travel, a ten na vyžádání zákazníka takovéto pojištění při uzavírání smlouvy o zájezdu zprostředkuje.
3. Pokud zákazník nevyužije možnosti uzavřít pojištění pro cesty a pobyt ani pojištění pro případ, že zákazníkovi vzniknou náklady s odstoupením od smlouvy o zájezdu prostřednictvím ESO travel nebo pokud zákazník nebude ani individuálně pojištěn pro uvedené případy, bere na vědomí, že nese sám plnou odpovědnost, náklady a rizika s tím související. Důrazně upozorňujeme na nutnost uzavřít minimálně pojištění léčebných výloh v zahraničí u některé ze známých cestovních pojišťoven. Podrobnější informace o cestovním pojištění a o pojištění storna cesty a nevyužité dovolené obsahuje katalog CK, úplné znění pojistných podmínek je k dispozici v CK. V případě zakoupení cestovního pojištění klientem přímo jako součásti smlouvy o zájezdu, je CK v destinaci prostřednictvím svého průvodce/delegáta nápomocna, pokud je to možné, k řešení pojistné situace. U pojistných smluv, které klient nezakoupí přímo jako součást zájezdu, ale individuálně, nemůže být CK při řešení nenadálé situace z provozních důvodů nápomocna. CK není oprávněna vstupovat do vztahu mezi zákazníkem a pojišťovnou, působí pouze jako prostředník pro sjednání pojistné smlouvy a smluvní vztah v oblasti pojištění vzniká mezi pojišťovnou a zákazníkem.
Cestovní kancelář ESO travel je povinna po celou dobu své účinnosti mít ve smyslu příslušných ustanovení zákona č 159/99 Sb. uzavřenu pojistnou smlouvu (tato smlouva je uzavřena u ERV pojišťovny a.s., Křižíkova 36a, Praha 8, číslo smlouvy 1180000001) na jejímž základě vzniká zákazníkovi právo na plnění v případech, kdy CK z důvodů svého úpadku:
a) neposkytne zákazníkovi dopravu z místa pobytu v zahraničí do České republiky, pokud je tato doprava součástí zájezdu
b) nevrátí zákazníkovi zaplacenou zálohu nebo cenu zájezdu v případě, že se zájezd neuskutečnil
c) nevrátí zákazníkovi rozdíl mezi zaplacenou cenou zájezdu a cenou částečně poskytnutého zájezdu v případě, že se zájezd uskutečnil pouze z části. Cestovní kancelář ESO travel je povinna předat zákazníkovi doklad pojišťovny, obsahující název pojišťovny, podmínky pojištění a způsob oznámení pojistné události. Tento doklad je platný pouze ve spojení s potvrzením o úhradě ceny zájezdu/zálohy. Nároky zákazníka, které mu vznikly proti cestovní kanceláři v důsledku neplnění smlouvy o zájezdu, přecházejí na pojišťovnu, a to až do výše plnění, které mu pojišťovna poskytla.

Článek XII. ZÁVĚREČNÁ USTANOVENÍ

Platnost těchto podmínek se vztahuje na služby poskytované cestovní kanceláří ESO travel jen tehdy, není-li cestovní kanceláří stanoven, či předem sjednán rozsah vzájemných práv a povinností jinak, a to vždy písemnou formou. Zákazníci potvrzují podpisem cestovních smluv, že jsou jim Všeobecné podmínky známy, rozuměji jim, souhlasí s nimi a v plném rozsahu je přijímají. Veškeré údaje a pokyny obsažené v katalogu a ceníku cestovní kanceláře ESO travel o službách, cenách a cestovních podmínkách odpovídají informacím známým v době tisku a cestovní kancelář si vyhrazuje právo jejich změny do doby uzavření smlouvy o zájezdu se zákazníkem. Katalog i ceník jsou nedílnou součástí smlouvy o zájezdu, tak jako i „Důležité informace – obsah, rozsah a další podmínky poskytování služeb", které jsou zpřístupněny na www.esotravel.cz.
Tyto Podmínky vstupují v platnost a účinnost dnem nabytí účinnosti zákona č. 89/2012 Sb., OZ, nejdříve však dnem 1. 1. 2014. Dnem nabytí platnosti a účinnosti těchto Podmínek pozbývají platnosti a účinnosti Podmínky předchozí. Těmito Podmínkami se řídí práva a povinnosti vzniklé ode dne nabytí jejich účinnosti.

Souhlas zákazníka se zpracováním osobních údajů

Souhlasím, aby mé osobní údaje uvedené na této smlouvě o zájezdu zpracovávala cestovní kancelář ESO travel a.s. se sídlem v Korunovační 22, 170 00 Praha 7 v souladu se zákonem č. 101/2000 Sb. Tento souhlas uděluji až do písemného odvolání. Poskytované údaje mohou být zpřístupněny pouze zaměstnancům cestovní kanceláře ESO travel a.s. a dále osobám, které jsou oprávněny služby poskytované CK ESO travel a.s. nabízet a poskytovat. Dále prohlašuji, že jsem zmocněn a podpisem této smlouvy o zájezdu uděluji souhlas ve smyslu

PUNTA CANA TO JE SEN!

Národní turistický úřad Dominikánské republiky
Štěpánská 611/14 . CZ-110 00 Praha 1 . Česká republika
Tel.: +420 222 231 078 . Fax: +420 222 231 096
prague@godominicanrepublic.com

Dominikánská Republika
Nabízí vše, o čem sníte

www.GoDominicanRepublic.cz

Hello Tomorrow
Emirates
Buďte tam,
kde se ponoříte
do nových dobrodružství
Unikněte všedním dnům. Leťte na Maledivy,
Mauricius nebo Seychely.
emirates.cz
Wi-Fi připojení zdarma ve vybraných letech
Pro rezervaci letenek a další informace navštivte emirates.cz, volejte Emirates na čísle 239 016 320 nebo kontaktujte svou cestovní kancelář.